

# 建設業の 構造分析

第5回建設業構造基本調査結果より

監修：建設省建設経済局

発行：(財)建設業振興基金

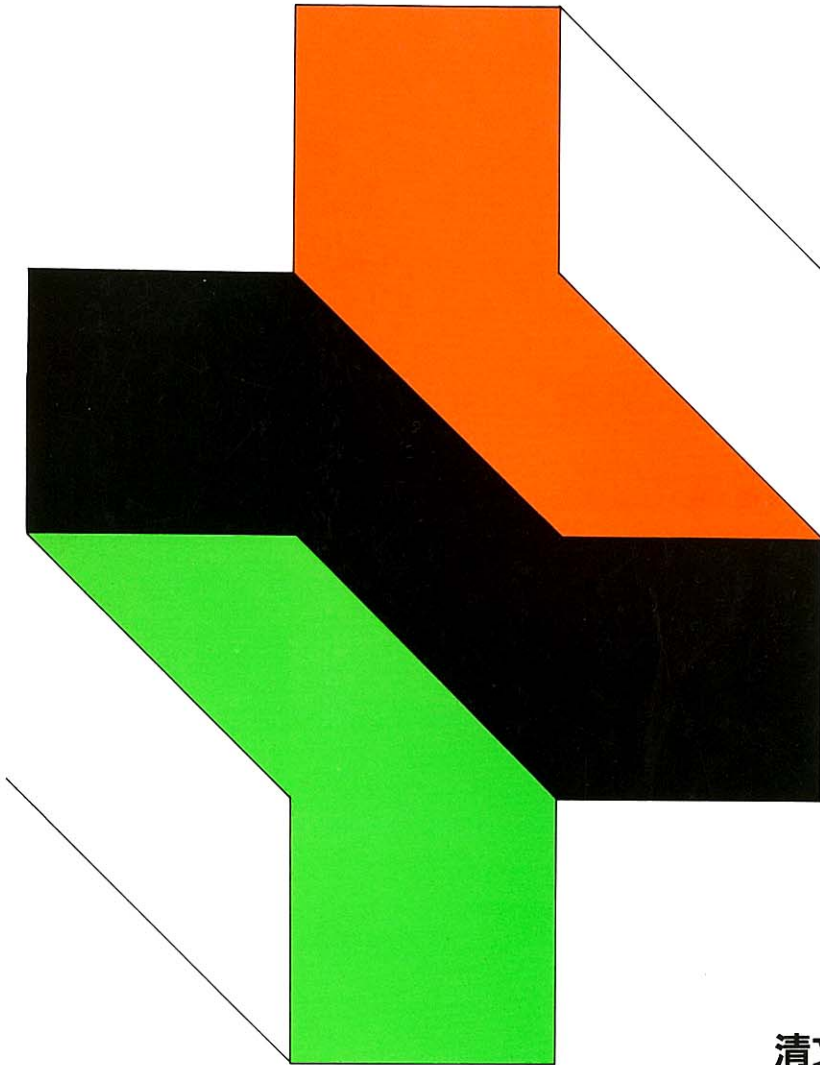

清文社





# 建設業の 構造分析

監修 建設省建設経済局  
発行 (財)建設業振興基金



## 監修の言葉

わが国建設業は、基幹産業として国民経済上重要な地位を占めておりますが、産業構造や企業体質の面で様々な改善の必要性が指摘されてまいりました。建設業の産業構造の現状をみますと、中小零細企業が圧倒的多数を占めるとともに様々な業種業態の企業が存在し、他産業に比べ非常に複雑な構造をなしております。そのため諸施策を推進するにあたりましては、個々の企業、業界団体の自主的努力を基本としつつ、その特性を十分踏まえたきめの細かい施策を推進していくことが必要であります。

建設省としましては、中央建設業審議会より、一昨年、建設業の許可要件等の在り方、経営事項審査制度の在り方について第一次の、共同企業体等の在り方について第二次の答申を受け、建設業法の改正、共同企業体適正運営推進協議会の設置等の諸施策の推進を進めてまいったところであります。

また、昨年5月には、産業構造の改善を進めるための諸方策についての第三次答申を受け、建設業構造改善推進事業を推進すべくその母体として構造改善推進センターを設置し、構造改善推進プログラムの策定等により、強力な同事業の展開を図ることといたしております。

本書は、複雑な建設産業構造の分析、建設業の諸問題の実態把握を目的として、昭和50年度より3年毎に実施しております建設業構造基本調査の昭和62年度調査結果を(財)建設業振興基金において取りまとめたものであります。特に今回は、従来の6業種別の分析に加え、より細かに業種業態別の実態を把握すべく30業種別の分析も行なっており、建設省としましては、今後、本調査結果を構造改善推進事業をはじめとする業行政施策推進のための基礎資料としていくこととしております。本書が広く関係各位に活用され、建設業の健全な発展に貢献いたしますことを心から願うものであります。

最後に、本調査の実施にあたり御協力頂いた調査対象企業に対し、深く感謝の意を表する次第であります。

1989年1月

建設省建設経済局長  
望月 薫 雄



## 発刊に当たって

近年、建設業界は、内需拡大の追風に乗って活況を呈しておりますが、一方、建設市場における国際化の進展等新たな課題を抱えており、このような環境の中で、建設業の健全な発展と振興を図るために、現状を見極めることは極めて重要なことであります。

当基金では、建設業の基本的構造を実証的に把握するため、建設省から委託を受けて「建設業構造基本調査」を3年毎に実施しており、本書は昭和62年度に実施した第5回の調査結果に基づいて分析、とりまとめを行ったものであります。

本書は、建設業の実態を営業活動、元請・下請関係、経営管理、従業者、資材、建設機械・設備等にわたって、多角的な分析結果を収録しており、建設業の現状を把握し、今後の対策を考える上で、御参考になる面が多々あるかと存じます。

ここに、本書が建設業に従事する方をはじめ、行政機関、研究機関、業界団体等各方面において幅広く活用されますことを心から希望する次第であります。

最後に、本調査に御協力頂いた各企業及び建設業関係団体、並びに本書の作成に当たり御尽力頂いた関係各位に対し、厚く御礼申し上げます。

1989年1月

財団法人 建設業振興基金  
理事長 鴻池 藤 一



# 目 次

I 分析表一覧……(iv)      II 分析図一覧……(vi)      III 調査結果について……(vii)

第1章 調査の概要

---

- (1) 調査の目的…… 2
- (2) 調査の内容…… 2
- (3) 調査の方法…… 4

第2章 営業活動

---

- (1) 1社当たり平均支店数、平均営業所数（専業）……16
- (2) 営業年数（専業）……16
- (3) 許可（専業）……16
- (4) 1社当たり平均完成工事件数、完成工事高、元請率（専業）……24
- (5) 工事1件当たり平均完成工事高（専業）……24
- (6) 工事分野（専業）……38
- (7) 維持・修繕工事（専業）……40
- (8) 工事代金の受取方法（専業）……44
- (9) 兼業割合及び兼業の内容（全体）……47

第3章 元請・下請関係

---

- (1) 下請に対する指導（専業）……54
- (2) 特定の建設業者への専属度（専業）……56
- (3) 特定専属業者の業種区分（専業）……62
- (4) 特定専属業者の業種区分と下請率（専業）……62
- (5) 下請率別企業数（専業）……62
- (6) 特定業者への専属比率別企業数（専業）……66
- (7) 下請工事の区分別企業数（専業）……66
- (8) 下請工事の区分別企業数（下請完成工事高のある企業のみ）（専業）……66
- (9) 材工共下請割合（専業）……73



#### 第4章 経営管理

---

- (1) 実行予算書等に基づく原価管理の実施状況（専業）……80
- (2) 目標完工高、利益等の経営計画の策定状況（専業）……80
- (3) 資金繰表等による資金計画の策定状況（専業）……80
- (4) 月次試算表の作成状況（専業）……82
- (5) 決算書の作成状況（専業）……82
- (6) 確定申告（専業）……85
- (7) OA機器の導入状況及び利用状況（専業）……89
- (8) 経営指導の受診状況（専業）……89

#### 第5章 従業者

---

- (1) 従業者数（専業）……96
- (2) 社員教育の実施状況（専業）……104
- (3) 現場労働者（専業）……104

#### 第6章 資材、建設機械・設備

---

- (1) 資材の調達（専業）……130
- (2) 建設機械・設備の調達（専業）……138

#### 第7章 組織化・事業の共同化

---

- (1) 社団法人への加入状況（専業）……148
- (2) 事業協同組合への加入状況（専業）……148
- (3) 事業協同組合の共同事業（専業）……151

#### 第8章 建設業の現況等

---

- (1) 民間工事受注額と妥当な金額との乖離（専業）……156
- (2) 原価割れとなった工事件数の割合（専業）……156
- (3) 今後の人材確保の見通し（専業）……159
- (4) 経営多角化の意向（専業）……159
- (5) 協業化・合併の意向（専業）……159
- (6) 経営指導を受ける必要性（専業）……163

#### 調査票

---

- 昭和62年度建設業構造基本調査調査票……188

# I 分析表一覧

本文記述	表No.	問No.	分析項目	建設業専業・建設業兼業別	分類指標(縦)	分類指標(横)	復元の有無	頁
第1章 調査の概要	1-1		第5回建設業構造基本調査調査事項					3
	1-2		調査方法等の比較					6
	1-3		抽出標本数		業種(6)	経営組織・資本金		6
	1-4		調査票有効回収企業数	専・兼	業種(6)	経営組織・資本金		7
	1-5		6業種分類別有効回収企業数	専	業種(6)	経営組織・資本金		7
	1-6		30業種分類別有効回収企業数	専	業種(30)	経営組織・資本金		10
	1-7		完成工事高別及び経営組織・資本金階層別調査票有効回収企業数	専	完成工事高	経営組織・資本金		11
	1-8		推定母集団企業数	専	業種(6)	経営組織・資本金		11
第2章 営業活動	2-1	2	1社当たり平均支店数	専	業種(6)	経営組織・資本金	○	17
	2-2	2	1社当たり平均営業所数	専	業種(6)	経営組織・資本金	○	17
	2-3	3	1社当たり平均営業年数	専	業種(6)	経営組織・資本金	○	17
	2-4	3	営業年数	専	業種(6)	経営組織・資本金	○	18
	2-5	4	許可区分状況	専	業種(6)	経営組織・資本金	○	19
	2-6	5	1社当たり平均許可取得数	専	業種(6)	経営組織・資本金	○	19
	2-7	5	30業種分類別許可業種分布	専	許可業種	業種(30)		20
	2-8	6	30業種分類別平均完成工事高分布	専	工事種類	業種(30)		22
	2-9	7(1)	1社当たり平均完成工事件数(元請・下請別)	専	業種(6)	経営組織・資本金	○	25
	2-10	"	1社当たり平均完成工事件数(元請・下請別)	専	業種(30)	経営組織・資本金		26
	2-11	"	1社当たり平均完成工事高(元請・下請別)	専	業種(6)	経営組織・資本金	○	28
	2-12	"	1社当たり平均完成工事高(元請・下請別)	専	業種(30)	経営組織・資本金		31
	2-13	"	工事1件当たり平均完成工事高(元請・下請別)	専	業種(6)	経営組織・資本金	○	33
	2-14	"	工事1件当たり平均完成工事高(元請・下請別)	専	業種(30)	経営組織・資本金		36
	2-15	7(3)	工事分野(元請・下請別)	専	業種(6)	経営組織・資本金	○	39
	2-16	7(2)	維持・修繕工事高の割合	専	業種(6)	経営組織・資本金	○	41
	2-17	8(1)	受取工事代金に占める現金割合	専	業種(6)	経営組織・資本金	○	45
	2-18	8(2)	手形期間	専	業種(6)	経営組織・資本金	○	46
2-19	9(1)	兼業割合別企業数	専・兼	業種(6)	経営組織・資本金		49	
2-20	9(2)	兼業産業別企業数	専・兼	業種(6)	経営組織・資本金		52	
第3章 元請・下請関係	3-1	10(1)	下請業者に対する指導状況(1)ー主要業者に対して	専	業種(6)	経営組織・資本金	○	55
	3-2	10(2)	下請業者に対する指導状況(2)ー常時取引業者に対して	専	業種(6)	経営組織・資本金	○	57
	3-3	10(3)	下請業者に対する指導状況(3)ーその他の業者に対して	専	業種(6)	経営組織・資本金	○	58
	3-4	11(1)①	特定専属業者の業種区分(下請完成工事高のある企業のみ)	専	業種(6)	経営組織・資本金	○	63
	3-5	11(1)②	特定専属業者の業種区分	専	業種(6)	下請率	○	64
	3-6	7(1)	下請率別企業数	専	業種(6)	経営組織・資本金	○	65
	3-7	11(1)①	特定業者への専属比率別企業数	専	業種(6)	下請率	○	67
	3-8	11(2)	特定業者への専属比率別企業数(一次下請となっている企業のみ)	専	業種(6)	下請率	○	68
	3-9	"	特定業者への専属比率別企業数(二次以下の下請となっている企業のみ)	専	業種(6)	下請率	○	69
	3-10	"	下請工事の区分別企業数	専	業種(6)	下請率	○	70
	3-11	"	下請工事の区分別企業数(下請完成工事高のある企業のみ)	専	業種(6)	経営組織・資本金	○	70
	3-12	11(3)	材工共請負の下請工事件数の割合(下請完成工事高のある企業のみ)	専	業種(6)	経営組織・資本金	○	74
	3-13	"	材工共請負の下請工事件数の割合(下請完成工事高のある企業のみ)	専	業種(30)	下請率		77

本文記述	表No.	問No.	分析項目	建設業専業・建設業兼業別	分類指標(縦)	分類指標(横)	復元の有無	頁
第4章 経営管理	4-1	12(1)	実行予算書等に基づく原価管理の実施状況	専	業種(6)	経営組織・資本金	○	81
	4-2	12(2)	目標完工高、利益等の経営計画の策定状況	専	業種(6)	経営組織・資本金	○	81
	4-3	12(3)	資金繰り表等による資金計画の策定状況	専	業種(6)	経営組織・資本金	○	83
	4-4	12(4)	月次試算表の作成状況	専	業種(6)	経営組織・資本金	○	83
	4-5	12(5)	決算書の作成状況	専	業種(6)	経営組織・資本金	○	84
	4-6	12(6)	確定申告の種類	専	業種(6)	経営組織・資本金	○	86
	4-7	13(1)	OA機器の導入状況	専	業種(6)	経営組織・資本金	○	90
	4-8	13(2)	OA機器の利用状況	専	業種(6)	経営組織・資本金	○	91
	4-9	14	経営指導の受診状況	専	業種(6)	経営組織・資本金	○	92
第5章 従業者	5-1	15	昭和62年10月末日現在の1社当たり従業者数(臨時等を含む)	専	業種(6)	経営組織・資本金	○	98
	5-2	17	社員教育の実施状況	専	業種(6)	経営組織・資本金	○	105
	5-3	18	現場労働者の入職経路(常雇)	専	業種(6)	経営組織・資本金	○	106
	5-4	"	現場労働者の入職経路(臨時・日雇)	専	業種(6)	経営組織・資本金	○	107
	5-5	19	法定外労災の利用状況(常雇)	専	業種(6)	経営組織・資本金	○	109
	5-6	"	法定外労災の利用状況(臨時・日雇)	専	業種(6)	経営組織・資本金	○	110
	5-7	20	主たる退職金の制度(常雇)	専	業種(6)	経営組織・資本金	○	111
	5-8	"	主たる退職金の制度(臨時・日雇)	専	業種(6)	経営組織・資本金	○	112
	5-9	"	退職金制度の適用者の割合(常雇)	専	業種(6)	経営組織・資本金	○	114
	5-10	"	退職金制度の適用者の割合(臨時・日雇)	専	業種(6)	経営組織・資本金	○	116
	5-11	21	住宅対策の状況(常雇)	専	業種(6)	経営組織・資本金	○	118
	5-12	"	住宅対策の状況(臨時・日雇)	専	業種(6)	経営組織・資本金	○	119
	5-13	22	1ヵ月の日曜休暇(常雇)	専	業種(6)	経営組織・資本金	○	121
	5-14	"	1ヵ月の日曜休暇(臨時・日雇)	専	業種(6)	経営組織・資本金	○	122
	5-15	23	賃金の支払形態(常雇)	専	業種(6)	経営組織・資本金	○	123
	5-16	"	賃金の支払形態(臨時・日雇)	専	業種(6)	経営組織・資本金	○	124
	5-17	24	技能訓練の方法(常雇)	専	業種(6)	経営組織・資本金	○	126
	5-18	"	技能訓練の方法(臨時・日雇)	専	業種(6)	経営組織・資本金	○	127
	5-19	16	1社当たり平均有資格者数(1級・2級)	専	業種(30)	経営組織・資本金	○	128
第6章 資材・機械・設備	6-1	25	建設資材の調達方法<鋼材>	専	業種(6)	経営組織・資本金	○	132
	6-2	"	建設資材の調達方法<生コンクリート>	専	業種(6)	経営組織・資本金	○	133
	6-3	"	建設資材の調達方法<骨材>	専	業種(6)	経営組織・資本金	○	134
	6-4	"	建設資材の調達方法<木材>	専	業種(6)	経営組織・資本金	○	135
	6-5	26	建設機械・設備の調達方法	専	建設機械設備(9)	経営組織・資本金	○	140
第7章 組織共同化	7-1	27(1)	建設業関係の社団法人への加入状況	専	業種(6)	経営組織・資本金	○	149
	7-2	27(2)①	建設業関係の事業協同組合への加入状況	専	業種(6)	経営組織・資本金	○	149
	7-3	27(2)②	利用している共同事業の種類(事業協同組合加入企業のみ)	専	業種(6)	経営組織・資本金	○	152
	7-4	"	事業協同組合の利用事業	専	業種(6)	経営組織・資本金	○	153
第8章 建設業の現状等	8-1	28(5)	民間工事受注額と妥当な金額との乖離	専	業種(6)	経営組織・資本金	○	157
	8-2	28(6)	原価割れとなった工事件数の割合	専	業種(6)	経営組織・資本金	○	158
	8-3	28(7)	今後の人材確保の見通し	専	業種(6)	経営組織・資本金	○	160
	8-4	28(8)	今後の経営多角化の意向	専	業種(6)	経営組織・資本金	○	161
	8-5	28(9)	他社との協業化や合併の意向	専	業種(6)	経営組織・資本金	○	162

本文記述	表No.	問No.	分析項目	建設業専業・建設業兼業別	分類指標(縦)	分類指標(横)	復元の有無	頁
第8章 建設業の現状等	8-6	28(0)	今後経営指導を受ける必要性(意向)	専	業種(6)	経営組織・資本金	○	164
	8-7	28(1)	過去2～3年の受注総額の状況	専	業種(30)	経営組織・資本金	○	165
	8-8	28(2)	過去2～3年の収益の状況	専	業種(30)	経営組織・資本金	○	169
	8-9	28(3)	今後2～3年の受注見通し	専	業種(30)	経営組織・資本金	○	173
	8-10	28(4)	今後の受注工事の利益率の見通し	専	業種(30)	経営組織・資本金	○	177

(注) 問No.は、調査票(188～198頁)において対応する問を表す。

## II 分析図一覧

図No.	関連する表No.	分析項目	建設業専業・建設業兼業別	頁
1	2-10	1社当たり平均完成工事高及び元請率	専	29
2	2-11	工事1件当たり平均完成工事高	専	34
3	2-13	維持・修繕工事中心(完成工事高の50%以上)の企業の割合	専	42
4	2-16	兼業割合	専・兼	50
5	3-1～3-3	下請企業に対する指導項目	専	59
6	3-7	特定の建設業者への専属比率が50%以上の企業の割合(専業でかつ下請完成工事高がある企業)	専	60
7	3-10	下請工事のうち二次以下のものが中心である企業の割合(専業でかつ下請完成工事高がある企業)	専	71
8	3-12	下請工事のうち材工共請負が75%以上の企業の割合(専業でかつ下請完成工事高がある企業)	専	75
9	4-1～4-6	経営管理の状況	専	87
10	4-7	コンピューターの導入状況(導入率)	専	93
11	4-9	経営指導を受けた経験の有無	専	93
12	5-1	1社当たり平均従業員数及びその構成	専	102
13	6-1～6-4	建設資材の調達方法	専	136
14	6-5	建設機械・設備の調達方法	専	142
15	7-1	社団法人への加入率	専	150
16	7-2	事業協同組合への加入率	専	150
17		建設業の現状等	専	
	8-7	(1) 過去2～3年の受注総額の状況		181
	8-8	(2) 過去2～3年の収益の状況		181
	8-9	(3) 今後2～3年の受注見通し		182
	8-10	(4) 今後の受注工事の利益率の見通し		182
	8-1	(5) 民間工事受注額と妥当な金額との乖離		183
	8-2	(6) 原価割れとなった工事件数の割合		183
	8-3	(7) 今後の人材確保の見通し		184
	8-4	(8) 今後の経営多角化の意向		184
	8-5	(9) 他社との協業化や合併の意向		185
	8-6	(10) 今後経営指導を受ける必要性		185

### III 調査結果について

特にことわりのない限り、調査結果の図表の数値は、復元値で示している。このため図表によっては、数値の合計が合計欄の数値（実数、％）に一致しないものがある。

なお、以下の図表において、表題に（専門）とあるのは、建設業専門企業（総売上高に占める建設業の売上高（完成工事高）の割合が80%以上のもの）についてのみ集計したものであり、（全体）とあるのは、調査票有効回収企業全体について集計したものである。

## ◆ 用語の解説 ◆

**自己資本** 法人の場合は資本金に法定準備金と剰余金を加えたものであり、個人の場合は資本金合計である。

**営業年数** 個人、法人等の経営変化に関係なく建設業を始めた時から計算した年数（1年未満の端数は切り捨て）。

**完成工事高** 請負によるものに限り、建設業法の許可の有無にかかわらず。ジョイントベンチャーとして施工した場合は、協定書に基づき、甲型（共同施工型）については出資比率に応じ、乙型（分担施工型）については分担工事に応じて計上。

**元請** 施主（官公庁、民間）から直接工事を受注するもの。

**下請** 他の建設業者から工事を受注するもの。

**官公庁工事** 国、都道府県等公的機関である発注者から直接請け負った工事。

**民間工事** 民間の発注者から直接請け負った工事と他の建設業者から請け負った工事（発注者の民間と公的機関の別は問わない）。

**常雇** 雇用者のうち、雇用期間について別段の定めのない者（注：労働省の毎月勤労統計調査等は別の定義を使っている）。

**役員** 経営者も含む。常勤に限る。

**技術者** 工事の設計・積算又は現場において施工の監理・監督にあたる者。

**主任技術者** 建設業者が建設工事を施工するときに、その工事現場における建設工事の施工の技術上の管理をつかさどらせるため置かなければならない者。主任技術者の有無は建設業の許可基準の一つとなっている。

**監理技術者** 2,000万円以上の下請契約を結んで建設工事を施工する特定建設業者が、その工事現場における建設工事の施工の技術上の管理をつかさどらせるため置かなければならない者。

**建築士** 建築物の設計、工事監理等の業務を行う1級建築士及び2級建築士をいう。免許を要し建設大臣が行う1級建築士試験又は都道府県知事が行う2級建築士試験に合格しなければならない。建築士の免許を受けた者は、その等級により建設業法上主任技術者又は監理技術者として取り扱われる。

**施工管理技士及び建設機械施工技士** 建設工事の施工技術の向上を図るため建設大臣が行う技術検定

の合格者。1級、2級の区分があるほか、施工管理については、土木、管工事、造園、建築の種類がある。施工管理技士及び建設機械施工技士は検定の級及び種目により、建設業法上主任技術者又は監理技術者として取り扱われる。

**技術士** 科学技術庁長官の行う技術士本試験に合格し、科学技術に関する高等の専門的応用能力を必要とする事項について、計画・研究・設計・分析・試験・評価又はこれらに関する指導の業務を行う者。技術士の免許を受けた者はその技術部門により建設業法上主任技術者又は監理技術者として取り扱われる。

**電気工事士** 各都道府県知事が行う電気工事士試験に合格し、あるいは通商産業大臣指定の電気工事士養成施設を卒業し、一般用電気工作物（住宅・店舗等）の電気工事に関する保安の面から、電気設備技術基準に基づき、責任をもって電線の接続、端子への電線の取り付け、器具の取り付けなどの業務にあたる者。電気工事士の免許を受けた者は、一定の実務経験の後、電気工事業において建設業法上主任技術者として取り扱われる。

**電気主任技術者** 電気工作物の工事、維持、運用等に関して保安上の監督をし、その責任を負う仕事に従事する者。電気主任技術者国家試験の合格者で第1種、第2種、第3種の区分がある。電気主任技術者の免許を受けた者は、一定の実務経験の後、電気工事業において建設業法上主任技術者として取り扱われる。

**消防設備士** 各都道府県知事が行う消防設備士試験（甲種、乙種）に合格し、消防法で定める消防用設備等の工事、整備業務を行う者。消防設備士の免許を受けた者は、消防施設工事業において建設業法上主任技術者として取り扱われる。

**技能士** 労働大臣が実施する技能検定に合格し、技能労働者として一定の技能水準にあると認められる者。1級、2級の区分がある。技能士の免許を受けた者は、検定の級及び種目により、建設業法上主任技術者として取り扱われる（ただし、2級技能士は一定の実務経験が必要とされる）。

**日給月給** 1か月を単位として賃金を定めているが、欠勤した場合はその日数分だけ賃金を差し引くという形の賃金支払形態。

# 第 1 章

## 調査の概要

## (1) 調査の目的

我が国の建設産業は、現在、約 51 万社、約 560 万人（全就業人口の約 1 割に相当）の就業者で構成され、国民総生産の 2 割近くに相当する約 61 兆円の建設投資の担い手であるとともに、住宅、道路、下水道等の国民生活の基盤となる社会資本を担う基幹産業として、我が国経済の発展に重要な役割を果たしている。

しかしながら、建設業は、中小零細企業が圧倒的多数を占め、経営基盤の脆弱なものが多く、倒産率も他産業に比べ非常に高くなっているのが現状である。

また、建設業は、現地屋外生産、総合組立生産、単品受注生産、労働集約生産であり、一般的に、発注者から工事を請け負う元請と呼ばれる総合工事業者は、自ら施工を行うとともに、各専門工事ごとに職別工事業者に外注し、業種間の管理監督を行う総合的管理監督機能を有しており、下請と呼ばれる専門工事業者は、直接工事施工を担当するという生産機構がとられている。しかも、下請は二次、三次と重層的に形成されており、その職種も多く、建設業の基本的構造を複雑なものにしている。

そこで、本調査は、建設業の基本的な産業構造を把握し、「21 世紀への建設産業ビジョン」、中央建設業審議会答申等を踏まえた総合的な建設産業政策の展開に資する基礎資料を得ることを目的として実施したものである。

## (2) 調査の内容

本調査は、建設業の基本的構造の解明を目的とするため、その調査項目は多岐に及んでいる。調査内容は、大きく分けると以下の 8 分野から構成されている。

- ① 調査対象企業の基本的事項
- ② 営業活動
- ③ 元請・下請関係
- ④ 経営管理
- ⑤ 従業者
- ⑥ 資材、建設機械・設備
- ⑦ 組織化・事業の共同化
- ⑧ 建設業の現状等

調査事項は、表 1-1 のとおりである。

なお、本調査の調査票は、本報告書の 188～198 頁に掲げてあるので参照されたい。



表 1-1 第 5 回 建設業構造基本調査 調査事項

I 基本的事項
1. 経営組織
2. 資本金又は出資金
3. 支店、営業所数
4. 営業年数
5. 許可業種
II 営業活動
1. 業種別完成工事高
2. 元請・下請工事別完成工事件数及び完成工事高
3. 維持・修繕（メンテナンス）に関する工事高の割合
4. 完成工事高の大きな工事の種類
5. 民間発注者からの工事代金の受取状況
6. 兼業部門の売上高及び事業内容
III 元請・下請関係
1. 下請業者に対する指導の態様
2. 特定発注者（元請）への専属度
3. 下請完成工事高の内訳（一次下請、二次以下の下請の別）
4. 材工共請負による下請の割合
IV 経営管理
1. 会計・経理の処理状況（原価管理、経営計画、資金繰表、月次試算表、決算書、確定申告）
2. OA 機器の活用状況
3. 経営指導を受けた経験の有無
V 従業者
1. 直接雇用従業者数
2. 直接雇用従業者のうちの有資格者数
3. 社員教育状況
4. 現場労働者の状況（入職経路、法定外労災、退職金制度、住宅対策、日曜休暇、賃金の支払形態、技能訓練の方法）
VI 資材、建設機械・設備
1. 資材の調達方法
2. 建設機械・設備の調達方法
VII 組織化・事業の共同化
1. 社団法人、事業協同組合への加入状況
2. 事業協同組合の共同事業の利用状況
VIII 建設業の現状等
1. 過去 2～3 年の受注、収益状況
2. 今後 2～3 年の受注・収益見通し
3. その他（ダンピング、人材確保、経営の多角化、他社との協業化・合併、経営指導の必要性）

### (3) 調査の方法

#### ① 実施体制

今回の調査は第1回（昭和50年度実施）、第2回（昭和53年度実施）、第3回（昭和56年度実施）及び第4回（昭和59年度実施）に続いて実施した第5回目の調査であり、前回と同様、建設省が(財)建設業振興基金に委託して実施した。(図<A>)

#### ② 調査対象

建設業法（昭和24年法律第100号）第3条の規定により、建設業の許可を取得している企業

#### ③ 調査日

昭和62年11月1日～11月30日

#### ④ 調査基準日

昭和62年10月末日

#### ⑤ 調査方法

建設省建設経済局調査情報課が実施している「建設工事施工統計」調査の対象企業を母集団とする標本調査である。(表1-2)

##### i) 標本抽出方法

今回の調査においては、昭和58年度建設工事施工統計に用いた調査対象企業を母集団とし、業種別・規模別層化を行った後、各分類ごとに母集団の比率を考慮して、無作為に20,000の抽出を行っている。(表1-3)

こうして得られた標本に対し、調査票を直接郵送し、対象企業が自ら回答したものを回収する方式をとっている。

##### ii) 調査票回収状況

回収された調査票8,493のうち、有効回収数は8,363であり、有効回収率は41.8%であった(今回は、調査票回収期間中に督促を行ったため、前回(有効回収率40.5%)を若干上回った。)

この8,363企業のうち、建設業専業企業(総売上高に占める建設業の売上高(完成工事高)の割合が80%以上のもの)が6,372(76.2%)、建設業兼業企業(同80%未満のもの)が1,991(23.8%)であった。

表1-4は、これを6業種別及び経営組織・資本金階層別に見たものである。

#### ⑥ 集計方法

本調査は建設業者の平均的実態を明らかにすることを目的としているので、分析は原則として建設業専業企業について行っている。このため、有効回収サンプルのうち兼業売上比率が20%を超える1,991サンプルを除外した6,372サンプルを集計対象としている(ただし、一部分析項目については建設業兼業企業も集計対象としている。)

集計に当たっては、原則として集計対象サンプルを業種別及び経営組織・資本金階層別に分類し、一部については、完成工事高ないし兼業割合を分類指標としている。

図〈A〉 第5回建設業構造基本調査(昭和62年度)の実施体制



表 1 - 2 調査方法等の比較

	第 1 回(昭和50年度)	第 2 回(昭和53年度)	第 3 回(昭和56年度)	第 4 回(昭和59年度)	第 5 回(昭和62年度)
1. 標本抽出方法	有意抽出 (建設業者団体のうちから22団体を選別し、次にそれぞれの団体が調査対象となる企業を選び発送回収を担当)	無作為抽出 (大臣許可・知事許可別に、許可番号に基づき無作為に抽出)	無作為抽出 (業種、経営組織・資本金階層別に、許可番号に基づき無作為に抽出)	無作為抽出 (業種、経営組織・資本金階層別に、許可番号に基づき無作為に抽出)	無作為抽出 (業種、経営組織・資本金階層別に、許可番号に基づき無作為に抽出)
2. 調査方法	建設業者団体(22団体)を経由したメール方式	個別企業への直接メール方式	同 左	同 左	同 左
3. サンプル数	4,218サンプル	21,975サンプル	24,069サンプル	15,000サンプル	20,000サンプル
4. 標本分類の カテゴリー	○経営組織別(個人・法人別) ○自己資本階層別(7階層) ○業種別(土木、土木建築、建築、設備、職別の5業種)	○経営組織別(個人・法人別) ○資本金階層別(7階層) ○業種別(土木、土木建築、建築、木造建築、設備、職別の6業種)	○経営組織別(個人・法人別) ○資本金階層別(7階層) ○業種別(一般土木建築、土木舗装、しゅんせつ、建築、木造建築、大工、とび・土工、コンクリート、鉄骨、鉄筋、石工・れんが・タイル・ブロック、左官、屋根、板金・金物、塗装、その他の職別、電気、電気通信・信号装置、管、さく井、機械器具設置、その他の設備の22業種)	○経営組織別(個人・法人別) ○資本金階層別(7階層) ○業種別(一般土木建築、土木、建築、木造建築、設備、職別の6業種)	○経営組織別(個人・法人別) ○資本金階層別(8階層) ○業種別(一般土木建築、土木、建築、木造建築、設備、職別の6業種分類、及び、一般土木建築、土木、建築、木造建築、大工、左官、とび・土工・コンクリート、石、屋根、電気、管、タイル・れんが・ブロック、鋼構造物、鉄筋、ほ装、しゅんせつ、板金、ガラス、塗装、防水、内装仕上、機械器具設置、熱絶縁、電気通信、造園、さく井、建具、水道施設、消防施設、清掃施設の30業種分類)

表 1 - 3 抽出標本数

(単位：社)

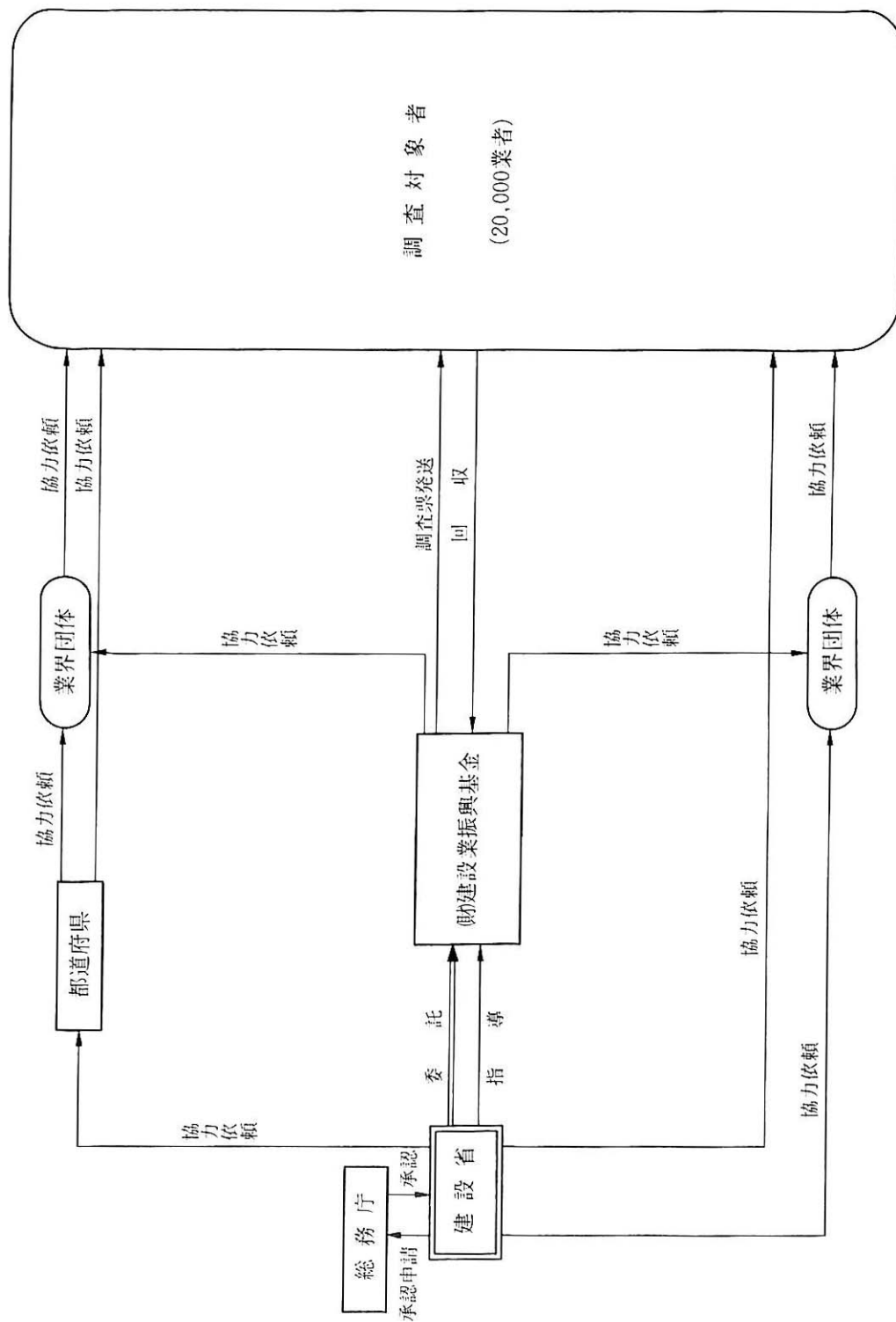
業 種	経営組織 資本金 個 人	法						人		合 計
		200万円未満	200万円以上 500万円未満	500万円以上 1000万円未満	1000万円以上 5000万円未満	5000万円以上 1億円未満	1億円以上 10億円未満	10億円以上		
一般土木建築	270	44	215	269	266	494	266	50	1,874	
土木建築	567	297	619	785	592	509	228	32	3,629	
建築	448	192	362	238	284	237	114	21	1,896	
木造建築	528	330	471	312	324	200	151	19	2,335	
設備	505	491	766	642	767	612	577	189	4,549	
職別	1,185	625	1,377	760	789	519	394	68	5,717	
合計	3,503	1,979	3,810	3,006	3,022	2,571	1,730	379	20,000	

表1-4 調査票有効回収企業数（全体）

（単位：社、％）

業種	経営組織 資本金 区分		個人	法								合計
				人				人				
				200万円未満	200万円以上 500万円未満	500万円以上 1000万円未満	1000万円以上 5000万円未満	5000万円以上 1億円未満	1億円以上 5億円未満	5億円以上 10億円未満	10億円以上	
一般 土木 建築	専業	66( 98.5)	6( 85.7)	40( 95.2)	48( 84.2)	190( 92.7)	188( 85.5)	127( 87.6)	8( 72.7)	24( 88.9)	697( 89.2)	
	兼業	1( 1.5)	1( 14.3)	2( 4.8)	9( 15.8)	15( 7.3)	32( 14.5)	18( 12.4)	3( 27.3)	3( 11.1)	84( 10.8)	
	業計	67(100.0)	7(100.0)	42(100.0)	57(100.0)	205(100.0)	220(100.0)	145(100.0)	11(100.0)	27(100.0)	781(100.0)	
土 木	専業	206( 94.1)	50( 92.6)	168( 88.0)	282( 92.5)	572( 89.1)	205( 69.0)	57( 53.8)	7( 53.8)	6( 42.9)	1,553( 84.4)	
	兼業	13( 5.9)	4( 7.4)	23( 12.0)	23( 7.5)	70( 10.9)	92( 31.0)	49( 46.2)	6( 46.2)	8( 57.1)	288( 15.6)	
	業計	219(100.0)	54(100.0)	191(100.0)	305(100.0)	642(100.0)	297(100.0)	106(100.0)	13(100.0)	14(100.0)	1,841(100.0)	
建 築	専業	109( 98.2)	28( 87.5)	106( 89.1)	108( 92.3)	302( 88.3)	172( 84.3)	68( 64.2)	4( 30.8)	2( 15.4)	899( 85.1)	
	兼業	2( 1.8)	4( 12.5)	13( 10.9)	9( 7.7)	40( 11.7)	32( 15.7)	38( 35.8)	9( 69.2)	11( 84.6)	158( 14.9)	
	業計	111(100.0)	32(100.0)	119(100.0)	117(100.0)	342(100.0)	204(100.0)	106(100.0)	13(100.0)	13(100.0)	1,057(100.0)	
木 造 建 築	専業	112( 95.7)	37( 82.2)	115( 88.5)	73( 82.0)	85( 75.9)	12( 30.8)	7( 19.4)		1( 20.0)	442( 76.6)	
	兼業	5( 4.3)	8( 17.8)	15( 11.5)	16( 18.0)	27( 24.1)	27( 69.2)	29( 80.6)	4(100.0)	4( 80.0)	135( 23.4)	
	業計	117(100.0)	45(100.0)	130(100.0)	89(100.0)	112(100.0)	39(100.0)	36(100.0)	4(100.0)	5(100.0)	577(100.0)	
設 備	専業	133( 86.9)	90( 88.2)	240( 85.4)	244( 82.4)	374( 72.1)	139( 46.3)	84( 35.1)	14( 41.2)	12( 12.5)	1,330( 65.8)	
	兼業	20( 13.1)	12( 11.8)	41( 14.6)	52( 17.6)	145( 27.9)	161( 53.7)	155( 64.9)	20( 58.8)	84( 87.5)	690( 34.2)	
	業計	153(100.0)	102(100.0)	281(100.0)	296(100.0)	519(100.0)	300(100.0)	239(100.0)	34(100.0)	96(100.0)	2,020(100.0)	
職 別	専業	292( 93.6)	127( 89.4)	405( 90.6)	259( 83.0)	249( 61.3)	82( 33.7)	28( 17.9)	3( 17.6)	6( 11.5)	1,451( 69.5)	
	兼業	20( 6.4)	15( 10.6)	42( 9.4)	53( 17.0)	157( 38.7)	161( 66.3)	128( 82.1)	14( 82.4)	46( 88.5)	636( 30.5)	
	業計	312(100.0)	142(100.0)	447(100.0)	312(100.0)	406(100.0)	243(100.0)	156(100.0)	17(100.0)	52(100.0)	2,087(100.0)	
合 計	専業	918( 93.8)	338( 88.5)	1,074( 88.8)	1,014( 86.2)	1,772( 79.6)	798( 61.2)	371( 47.1)	36( 39.1)	51( 24.6)	6,372( 76.2)	
	兼業	61( 6.2)	44( 11.5)	136( 11.2)	162( 13.8)	454( 20.4)	505( 38.8)	417( 52.9)	56( 60.9)	156( 75.4)	1,991( 23.8)	
	業計	979(100.0)	382(100.0)	1,210(100.0)	1,176(100.0)	2,226(100.0)	1,303(100.0)	788(100.0)	92(100.0)	207(100.0)	8,363(100.0)	

（注）（ ）の数値はシェアを示す。

表1-5 6業種分類別有効回収企業数（専業）

（単位：社、％）

業種	経営組織 資本金 区分		個人	法								合計
				人				人				
				200万円未満	200万円以上 500万円未満	500万円以上 1000万円未満	1000万円以上 5000万円未満	5000万円以上 1億円未満	1億円以上 5億円未満	5億円以上 10億円未満	10億円以上	
一般土木建築		66( 7.2)	6( 1.8)	40( 3.7)	48( 4.7)	190( 10.7)	188( 23.6)	127( 34.2)	8( 22.2)	24( 47.1)	697( 10.9)	
土 木		206( 22.4)	50( 14.8)	168( 15.6)	282( 27.8)	572( 32.3)	205( 25.7)	57( 15.4)	7( 19.4)	6( 11.8)	1,553( 24.4)	
建 築		109( 11.9)	28( 8.3)	106( 9.9)	108( 10.7)	302( 17.0)	172( 21.6)	68( 18.3)	4( 11.1)	2( 3.9)	899( 14.1)	
木 造 建 築		112( 12.2)	37( 10.9)	115( 10.7)	73( 7.2)	85( 4.8)	12( 1.5)	7( 1.9)		1( 2.0)	442( 6.9)	
設 備		133( 14.5)	90( 26.6)	240( 22.3)	244( 24.1)	374( 21.1)	139( 17.4)	84( 22.6)	14( 38.9)	12( 23.5)	1,330( 20.9)	
職 別		292( 31.8)	127( 37.6)	405( 37.7)	259( 25.5)	249( 14.1)	82( 10.3)	28( 7.5)	3( 8.3)	6( 11.8)	1,451( 22.8)	
合 計		918(100.0)	338(100.0)	1,074(100.0)	1,014(100.0)	1,772(100.0)	798(100.0)	371(100.0)	36(100.0)	51(100.0)	6,372(100.0)	

（注1） 無回答企業0社。

（注2）（ ）の数値はシェアを示す。

業種の分類については、6業種分類×9経営組織・資本金階層分類に加え、今回、新たな試みとして、さらに業種別に細分化した分析を行うため、30業種分類（建設業法上の28許可業種のうち土木工事業、建築工事業から、それぞれ一般土木建築工事業、木造建築工事業をさらに分割したもの）×9経営組織・資本金階層に分類し、分析を行った。

業種の分類方法としては、完成工事高比率により、1企業において複数の業種に完成工事高が計上されている場合には、その割合が一番高いものをその企業の業種とする方式を採用した。

すなわち、各企業ごとに完成工事高を i) 総合工事業、ii) 職別工事業、iii) 設備工事業の3つに大別し、そのうち最も完成工事高比率の高い業種に分類することとした。

i) の総合工事業に分類されたもののうち、土木、建築又は木造建築の完成工事高が一番高いものについては、総合工事完成工事高から建築及び木造建築の完成工事高を控除した完成工事高の総合工事完成工事高に占める割合が80%以上の企業は土木工事業に、20%以上80%未満の企業は、一般土木建築工事業に分類する。さらに20%未満の企業については、建築及び木造建築の完成工事高を合わせたものに占める木造建築の完成工事高の割合が50%以上の企業は木造建築工事業に、50%未満の企業は建築工事業に分類する。ここまでの作業ステップを表すフローチャートを図<B>に示す。

こうして得られた有効回収サンプルを6業種別及び経営組織・資本金階層別（経営組織は、個人と法人に区分し、さらに法人を資本金階層別に8つに区分した9分類としている。）に示したものが表1-5であり、30業種別及び経営組織・資本金階層別に示したものが表1-6である。

また、表1-7は、有効回収サンプルの分布状況を完成工事高別及び経営組織・資本金階層別に見たものである。これからもわかるように、完成工事高と資本金規模には、ほぼ正の相関関係が見られる。

今回の調査においても、前回と同様、6業種別及び経営組織・資本金階層別の集計・分析表については、「昭和60年度建設工事施工統計調査報告」から現実に営業活動を行い建設工事の施工実績のある建設業専業企業26万6,194社を推定母集団（表1-8）とし、復元を行っている。

これら以外の集計・分析表、すなわち建設業兼業企業を含むもの、企業の分類指標として業種及び経営組織・資本金階層以外のものを用いたもの及び30業種別に分類したのものについては、単純合計値（単純平均値）を掲載している。

復元方法については、12～13頁に示すとおりである。

図(B) 集計対象サンプルの選定及び業種別分類方法のフローチャート



表1-6 30業種分類別有効回収企業数(専業)

(単位:社、%)

業種 (30業種)	経営組織 資本金 個人	法				人				合計
		200万円未満	200万円以上 500万円未満	500万円以上 1000万円未満	1000万円以上 5000万円未満	5000万円以上 1億円未満	1億円以上 5億円未満	5億円以上 10億円未満	10億円以上	
一般土木建築工 事業	66( 7.2)	6( 1.8)	40( 3.7)	48( 4.7)	190( 10.7)	188( 23.6)	127( 34.2)	8( 22.2)	24( 47.1)	697( 10.9)
土木工事業	156( 17.0)	40( 11.8)	127( 11.8)	236( 23.3)	505( 28.5)	159( 19.9)	37( 10.0)	4( 11.1)	3( 5.9)	1,267( 19.9)
建築工事業	109( 11.9)	28( 8.3)	106( 9.9)	108( 10.7)	302( 17.0)	172( 21.6)	68( 18.3)	4( 11.1)	2( 3.9)	899( 14.1)
木造建築工事業	112( 12.2)	37( 10.9)	115( 10.7)	73( 7.2)	85( 4.8)	12( 1.5)	7( 1.9)		1( 2.0)	442( 6.9)
大工工事業	28( 3.1)	8( 2.4)	26( 2.4)	14( 1.4)	13( 0.7)	6( 0.8)		1( 2.8)		96( 1.5)
左官工事業	20( 2.2)	6( 1.8)	15( 1.4)	10( 1.0)	2( 0.1)	1( 0.1)				54( 0.8)
とび・土工・コン クリート工事業	37( 4.0)	24( 7.1)	72( 6.7)	60( 5.9)	53( 3.0)	15( 1.9)	1( 0.3)			262( 4.1)
石工事業	4( 0.4)	1( 0.3)	9( 0.8)	9( 0.9)	2( 0.1)					25( 0.4)
屋根工事業	19( 2.1)	7( 2.1)	21( 2.0)	11( 1.1)	8( 0.5)	1( 0.1)	2( 0.5)			69( 1.1)
電気工事業	43( 4.7)	27( 8.0)	61( 5.7)	76( 7.5)	133( 7.5)	47( 5.9)	26( 7.0)	4( 11.1)	8( 15.7)	425( 6.7)
管工事業	63( 6.9)	44( 13.0)	128( 11.9)	129( 12.7)	180( 10.2)	54( 6.8)	27( 7.3)	5( 13.9)	1( 2.0)	631( 9.9)
タイル・れんが・ ブロック工事業	4( 0.4)		17( 1.6)	8( 0.8)	5( 0.3)	2( 0.3)	2( 0.5)			38( 0.6)
鋼構造物工事業	30( 3.3)	17( 5.0)	46( 4.3)	27( 2.7)	40( 2.3)	23( 2.9)	18( 4.9)	2( 5.6)	5( 9.8)	208( 3.3)
鉄筋工事業	8( 0.9)	3( 0.9)	8( 0.7)	11( 1.1)	6( 0.3)					36( 0.6)
ほ装工事業	12( 1.3)	4( 1.2)	13( 1.2)	17( 1.7)	35( 2.0)	27( 3.4)	13( 3.5)	3( 8.3)	3( 5.9)	127( 2.0)
しゅんせつ工事業	1( 0.1)		2( 0.2)		3( 0.2)	2( 0.3)	2( 0.5)			10( 0.2)
板金工事業	92( 10.0)	22( 6.5)	51( 4.7)	17( 1.7)	11( 0.6)					193( 3.0)
ガラス工事業	3( 0.3)	2( 0.6)	12( 1.1)	3( 0.3)	5( 0.3)	3( 0.4)				28( 0.4)
塗装工事業	22( 2.4)	9( 2.7)	30( 2.8)	28( 2.8)	41( 2.3)	9( 1.1)	2( 0.5)			141( 2.2)
防水工事業		9( 2.7)	14( 1.3)	9( 0.9)	10( 0.6)	2( 0.3)				44( 0.7)
内装仕上工事業	12( 1.3)	8( 2.4)	44( 4.1)	24( 2.4)	28( 1.6)	9( 1.1)	1( 0.3)			126( 2.0)
機械器具設置工 事業	1( 0.1)	3( 0.9)	9( 0.8)	11( 1.1)	27( 1.5)	25( 3.1)	17( 4.6)	2( 5.6)	1( 2.0)	96( 1.5)
熱絶縁工事業	2( 0.2)	1( 0.3)	2( 0.2)	5( 0.5)	5( 0.3)	1( 0.1)	2( 0.5)			18( 0.3)
電気通信工事業	3( 0.3)	11( 3.3)	16( 1.5)	12( 1.2)	14( 0.8)	11( 1.4)	10( 2.7)	3( 8.3)	1( 2.0)	81( 1.3)
造園工事業	29( 3.2)	2( 0.6)	14( 1.3)	12( 1.2)	20( 1.1)	11( 1.4)	4( 1.1)			92( 1.4)
さく井工事業	21( 2.3)	4( 1.2)	18( 1.7)	7( 0.7)	12( 0.7)	1( 0.1)	2( 0.5)		1( 2.0)	66( 1.0)
建具工事業	13( 1.4)	11( 3.3)	40( 3.7)	28( 2.8)	25( 1.4)	11( 1.4)	2( 0.5)		1( 2.0)	131( 2.1)
水道施設工事業	7( 0.8)	4( 1.2)	11( 1.0)	16( 1.6)	7( 0.4)	5( 0.6)				50( 0.8)
消防施設工事業			6( 0.6)	4( 0.4)	3( 0.2)					13( 0.2)
清掃施設工事業	1( 0.1)		1( 0.1)	1( 0.1)	2( 0.1)	1( 0.1)	1( 0.3)			7( 0.1)
合計	918(100.0)	338(100.0)	1,074(100.0)	1,014(100.0)	1,772(100.0)	798(100.0)	371(100.0)	36(100.0)	51(100.0)	6,372(100.0)

(注1) 無回答企業0社。

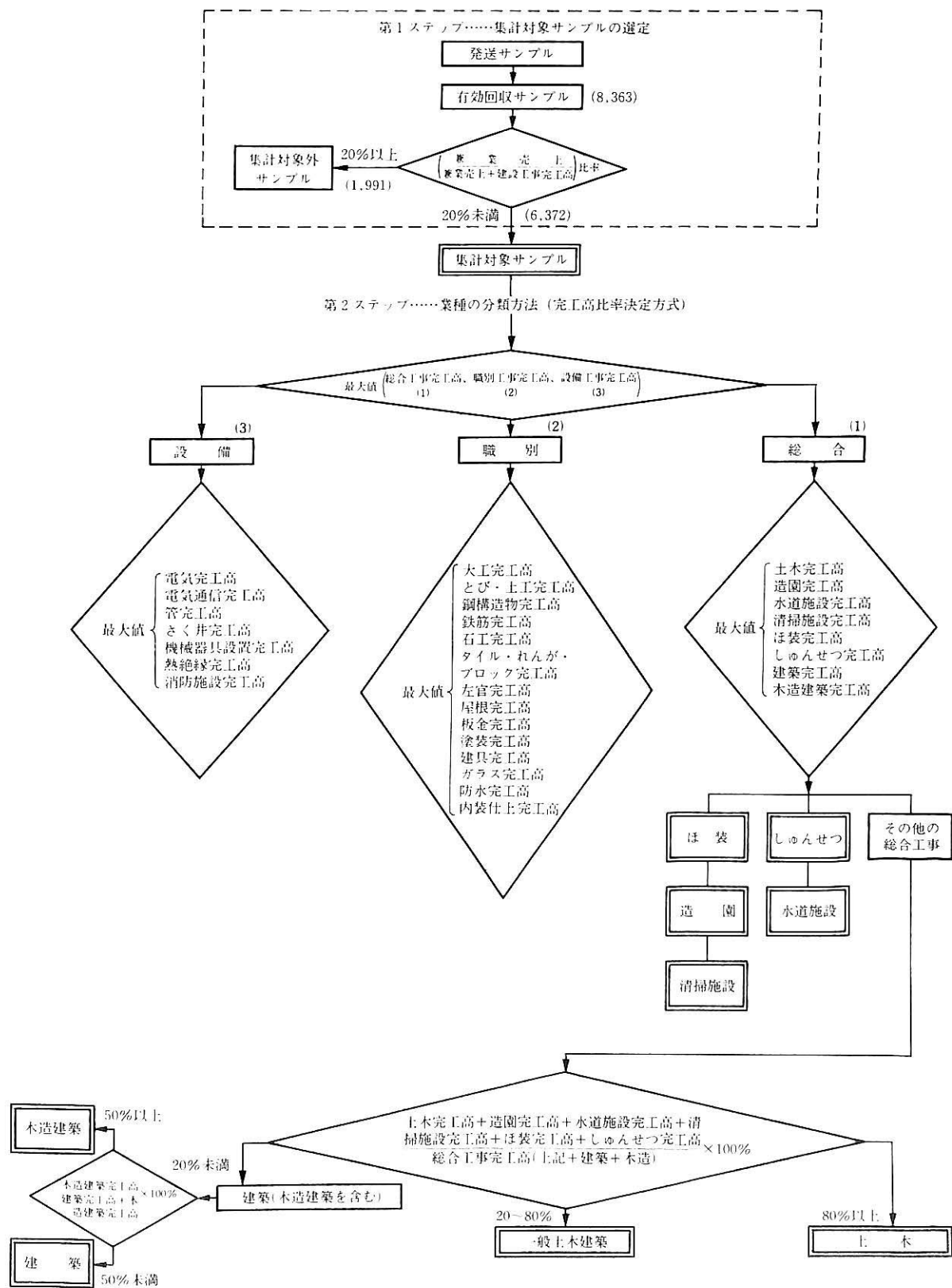
(注2) ( )の数値はシェアを示す。



表1-7 完成工事高別及び経営組織・資本金階層別調査票有効回収企業数（専業）

（単位：社）

経営組織 資本金 完成工事高	個 人	法 人								合 計
		200万円未満	200万円以上 500万円未満	500万円以上 1000万円未満	1000万円以上 5000万円未満	5000万円以上 1億円未満	1億円以上 5億円未満	5億円以上 10億円未満	10億円以上	
1000万円未満	71	7	11	5						94
1000万円以上 2000万円未満	166	34	38	10	2					250
2000万円以上 5000万円未満	339	98	250	114	26					827
5000万円以上 1億円未満	175	104	321	248	74	3				925
1億円以上 5億円未満	162	93	435	589	995	37	8			2,319
5億円以上 20億円未満	5	1	19	48	600	328	38	2		1,041
20億円以上 50億円未満		1			68	341	119	1	1	531
50億円以上 500億円未満					7	88	206	30	20	351
500億円以上						1		3	30	34
合 計	918	338	1,074	1,014	1,772	798	371	36	51	6,372

（注） 無回答企業0社。

表1-8 推定母集団企業数（専業）

（単位：社）

経営組織 資本金 業 種	個 人	法 人								合 計
		200万円未満	200万円以上 500万円未満	500万円以上 1000万円未満	1000万円以上 5000万円未満	5000万円以上 1億円未満	1億円以上 5億円未満	5億円以上 10億円未満	10億円以上	
一般土木建築	1,556	363	783	1,195	3,124	324	167	9	50	7,572
土 木	21,392	3,602	9,885	10,011	12,378	448	144	17	27	57,904
建 築	8,755	1,925	5,090	4,187	7,044	461	174	12	19	27,667
木 造 建 築	41,043	3,640	6,943	3,704	2,036	47	31	2	2	57,448
設 備	13,494	7,312	12,185	7,648	6,105	300	178	24	34	47,281
職 別	33,813	8,789	14,462	6,874	4,157	155	60	7	6	68,322
合 計	120,053	25,631	49,348	33,619	34,844	1,735	754	71	138	266,194

（注1） 「昭和60年度建設工事施行統計調査報告書」による。

（注2） 母集団を推定する際、四捨五入の関係で各数値の合計が、合計欄の数値と一致しない場合がある。

## 復元方法について

復元値を求めるための計算方法は次のとおりである。

### 1 各指標の定義

$i$ : 業種  $\left( \begin{array}{l} i=1 \cdots \text{一般土木建築、} 2 \cdots \text{土木、} 3 \cdots \text{建築、} \\ 4 \cdots \text{木造建築、} 5 \cdots \text{設備、} 6 \cdots \text{職別、} 7 \cdots \text{合計欄} \end{array} \right)$

$j$ : 経営組織・資本金階層  $j=1 \cdots$ 個人

2…資本金 200 万円未満の法人

3…資本金 200 万円以上 500 万円未満の法人

4…資本金 500 万円以上 1,000 万円未満の法人

5…資本金 1,000 万円以上 5,000 万円未満の法人

6…資本金 5,000 万円以上 1 億円未満の法人

7…資本金 1 億円以上 5 億円未満の法人

8…資本金 5 億円以上 10 億円未満の法人

9…資本金 10 億円以上の法人

10…合計欄

$n_{ij}$ : 調査票回収企業数 (専業) [表 1-4]

$n'_{ij}$ : 一部の企業 (ex. 下請完成工事高のある企業) を対象とする質問に対する回答企業数 (専業)

$N_{ij}$ : 推定母集団企業数 (専業) [表 1-8]

$A_{ij}$ : 合計欄で加重平均を求める表 (ex. 1 社当たり平均完成工事高) における回答数値 (専業)

$A'_{ij}$ : 一部の企業を対象とする質問に対し合計欄で加重平均を求める表における回答数値 (専業)

$B_{ij}$ : 合計欄で加重合計を求める表 (ex. 営業年数別企業数) における回答数値 (専業)

$B'_{ij}$ : 一部の企業を対象とする質問に対し合計欄で加重合計を求める表における回答数値 (専業)

### 2 計算式

(a) 合計欄で加重平均を求める場合

$$\left\{ \begin{array}{l} A_{7j} = \frac{\sum_{i=1}^6 N_{ij} \cdot A_{ij}}{N_{7j}} \quad (j=1 \sim 9) \\ A_{i10} = \frac{\sum_{j=1}^9 N_{ij} \cdot A_{ij}}{N_{i10}} \quad (i=1 \sim 6) \\ A_{710} = \frac{\sum_{i=1}^6 \sum_{j=1}^9 N_{ij} \cdot A_{ij}}{N_{710}} \end{array} \right.$$

(a) 一部の企業を対象とする質問に対し合計欄で加重平均を求める場合

$$\left\{ \begin{array}{l} A'_{7j} = \frac{\sum_{i=1}^6 N_{ij} \cdot (n'_{ij}/n_{ij}) \cdot A'_{ij}}{\sum_{i=1}^6 \sum_{j=1}^9 N_{ij} \cdot (n'_{ij}/n_{ij})} \quad (j=1\sim 9) \\ A'_{i10} = \frac{\sum_{j=1}^9 N_{ij} \cdot (n'_{ij}/n_{ij}) \cdot A'_{ij}}{\sum_{j=1}^9 N_{ij} \cdot (n'_{ij}/n_{ij})} \quad (i=1\sim 6) \\ A'_{710} = \frac{\sum_{i=1}^6 \sum_{j=1}^9 N_{ij} \cdot (n'_{ij}/n_{ij}) \cdot A'_{ij}}{\sum_{i=1}^6 \sum_{j=1}^9 N_{ij} \cdot (n'_{ij}/n_{ij})} \end{array} \right.$$

(b) 合計欄で加重合計を求める場合

$$\left\{ \begin{array}{l} B_{7j} = \sum_{i=1}^6 \frac{N_{ij}}{n_{ij}} \cdot B_{ij} \quad (j=1\sim 9) \\ B_{i10} = \sum_{j=1}^9 \frac{N_{ij}}{n_{ij}} \cdot B_{ij} \quad (i=1\sim 6) \\ B_{710} = \sum_{i=1}^6 \sum_{j=1}^9 \frac{N_{ij}}{n_{ij}} \cdot B_{ij} \end{array} \right.$$

(b') 一部の企業を対象とする質問に対し合計欄で加重合計を求める場合

$$\left\{ \begin{array}{l} B'_{7j} = \sum_{i=1}^6 \frac{N_{ij} \cdot (n'_{ij}/n_{ij})}{n'_{ij}} \cdot B'_{ij} = \sum_{i=1}^6 \frac{N_{ij}}{n_{ij}} \cdot B'_{ij} \quad (j=1\sim 9) \\ B'_{i10} = \sum_{j=1}^9 \frac{N_{ij} \cdot (n'_{ij}/n_{ij})}{n'_{ij}} \cdot B'_{ij} = \sum_{j=1}^9 \frac{N_{ij}}{n_{ij}} \cdot B'_{ij} \quad (i=1\sim 6) \\ B'_{710} = \sum_{i=1}^6 \sum_{j=1}^9 \frac{N_{ij} \cdot (n'_{ij}/n_{ij})}{n'_{ij}} \cdot B'_{ij} = \sum_{i=1}^6 \sum_{j=1}^9 \frac{N_{ij}}{n_{ij}} \cdot B'_{ij} \end{array} \right.$$



# 第 2 章

## 營業活動

### (1) 1社当たり平均支店数、平均営業所数（専業）

表2-1、表2-2より1社当たりの平均支店数、平均営業所数を見ると、建設業全体の平均で、それぞれ0.1、0.2となっている。

経営組織・資本金階層別に見ると、支店数、営業所数とも、資本金5億円以上の法人と5億円未満の法人とでは大きく差が開いている点特徴的である。

### (2) 営業年数（専業）

表2-3は、専業業者について個人、法人等の経営形態の変化に関係なく、建設業を始めた時からの営業年数を見たものである。建設業全体の平均では22.1年であるが、経営組織・資本金階層別に見ると、規模が大きくなるほど長くなっており、資本金10億円以上の法人について見ると、一般土木建築では、平均60.0年と半世紀を超えており、全体でも平均47.6年と、半世紀近くとなっている。

表2-4は、専業業者について、6業種別及び経営組織・資本金階層別での営業年数別企業数を見たものである。建設業全体では、10年～20年未満の企業が37.3%と最も多く、次いで20年～30年未満、30年～40年未満となっている。業種別に見ると、一般土木建築は、30年～40年未満の企業が一番多く、全体的に営業年数の長い企業が多いことが特徴的といえる。

### (3) 許可（専業）

建設業法では、建設業を営もうとする者は、工事1件当たりの請負金額又は延べ面積が一定以下の工事のみを請け負う者以外は、二以上の都道府県に営業所を有する者は建設大臣の、それ以外の者は営業所所在の都道府県知事の許可を受けなければならないとされている。表2-5は、大臣・知事別の許可区分状況を見たものであるが、知事許可が全体の97.4%を占めている。業種別に見ても、すべて9割以上が知事許可となっている。建設業の許可は、建築工事、土木工事、左官工事、鉄筋工事、管工事といった工事の種類別に与えられ、同一業者が複数の許可を受けることが可能である。表2-6は、専業業者について1社当たり平均許可取得件数を見たものであるが、建設業全体の平均は2.5件となっている。業種別では、一般土木建築、土木及び建築の業者が多くの許可を取得しているのに対し、木造建築及び職別では少ない。経営組織・資本金階層別に見ると、規模の大きな企業になるほど取得件数が増える傾向が見られ、資本金10億円以上の法人では10.4件となっている。（なお、30業種分類別の許可業種分布については表2-7参照）

表2-1 1社当たり平均支店数(専業)

(単位:店)

業種	経営組織 資本金 個人	法					人			合計 (復元値)
		200万円未満	200万円以上 500万円未満	500万円以上 1000万円未満	1000万円以上 5000万円未満	5000万円以上 1億円未満	1億円以上 5億円未満	5億円以上 10億円未満	10億円以上	
一般土木建築					0.1	0.8	1.9	6.0	8.4	0.2
土木建築					0.1	0.7	2.3	7.1	9.2	
木造建築	0.1	0.1			0.1	0.5	1.3		12.0	
設備				0.1	0.2	0.9	2.3	5.0	7.1	0.1
職別					0.2	1.0	1.3	0.3	4.7	
合計(復元値)					0.1	0.7	1.8	6.2	8.5	0.1

(注) 合計値以外の数値は復元前の調査数値である。

表2-2 1社当たり平均営業所数(専業)

(単位:所)

業種	経営組織 資本金 個人	法					人			合計 (復元値)
		200万円未満	200万円以上 500万円未満	500万円以上 1000万円未満	1000万円以上 5000万円未満	5000万円以上 1億円未満	1億円以上 5億円未満	5億円以上 10億円未満	10億円以上	
一般土木建築	0.2	0.2	0.1	0.1	0.4	1.4	3.5	14.1	30.9	0.6
土木建築	0.1	0.1	0.2	0.2	0.4	1.8	4.8	24.4	46.2	0.3
木造建築	0.1	0.1	0.1	0.1	0.2	3.3	0.7		12.0	0.1
設備	0.1	0.2	0.2	0.3	0.7	2.3	6.8	10.1	51.8	0.3
職別	0.1	0.1	0.2	0.2	0.7	2.2	2.7	5.0	39.2	0.2
合計(復元値)	0.1	0.1	0.2	0.2	0.5	1.7	4.1	13.5	38.1	0.2

(注) 合計値以外の数値は復元前の調査数値である。

表2-3 1社当たり平均営業年数(専業)

(単位:年)

業種	経営組織 資本金 個人	法					人			合計 (復元値)
		200万円未満	200万円以上 500万円未満	500万円以上 1000万円未満	1000万円以上 5000万円未満	5000万円以上 1億円未満	1億円以上 5億円未満	5億円以上 10億円未満	10億円以上	
一般土木建築	24.8	25.8	21.1	23.0	29.6	41.1	43.9	56.4	60.0	27.5
土木建築	18.4	19.4	18.4	21.6	27.2	31.7	32.5	36.6	47.3	21.0
木造建築	20.7	18.7	18.4	19.4	27.6	35.0	37.7	48.8	36.0	22.1
設備	22.3	22.5	17.8	22.4	22.0	16.0	16.4		36.0	21.7
職別	19.2	19.3	17.6	18.9	25.5	31.9	32.0	41.6	39.2	19.7
合計(復元値)	26.4	23.7	21.8	21.1	23.4	28.9	26.1	21.3	31.3	24.4
合計(復元値)	22.3	21.3	19.2	20.7	26.4	33.7	34.9	41.4	47.6	22.1

(注) 合計値以外の数値は復元前の調査数値である。

表2-4 営業年数(専業)

(単位:社、%)

業種	経営組織 資本金 区分	個人	法					人				合計 (復元値)
			200万円未満	200万円以上 500万円未満	500万円以上 1000万円未満	1000万円以上 5000万円未満	5000万円以上 1億円未満	1億円以上 5億円未満	5億円以上 10億円未満	10億円以上		
一般土木建築	3年~10年未満	7(10.6)		4(10.3)	4(8.5)	7(3.7)	3(1.6)					464(6.2)
	10年~20年未満	18(27.3)	1(16.7)	15(38.5)	16(34.0)	34(17.9)	5(2.7)	3(2.4)			1(4.2)	1,752(23.3)
	20年~30年未満	19(28.8)	2(33.3)	13(33.3)	12(25.5)	63(33.2)	38(20.4)	17(13.4)	1(12.5)			2,246(29.9)
	30年~40年未満	18(27.3)	3(50.0)	5(12.8)	12(25.5)	64(33.7)	74(39.8)	56(44.1)	2(25.0)		9(37.5)	2,275(30.3)
	40年~50年未満	2(3.0)		1(2.6)	1(2.1)	4(2.1)	23(12.4)	15(11.8)	1(12.5)		5(20.8)	228(3.0)
	50年以上	2(3.0)		1(2.6)	2(4.3)	18(9.5)	43(23.1)	36(28.3)	4(50.0)		9(37.5)	557(7.4)
合計		66(100.0)	6(100.0)	39(100.0)	47(100.0)	190(100.0)	186(100.0)	127(100.0)	8(100.0)	24(100.0)	7,520(100.0)	
土木	3年未満	1(0.5)			1(0.4)							139(0.2)
	3年~10年未満	20(10.4)	6(12.2)	37(22.2)	35(12.5)	25(4.4)	3(1.5)					6,478(11.5)
	10年~20年未満	91(47.2)	21(42.9)	74(44.3)	112(40.0)	147(25.8)	28(13.7)	6(10.5)				22,553(40.1)
	20年~30年未満	52(26.9)	10(20.4)	28(16.8)	53(18.9)	169(29.6)	56(27.3)	18(31.6)	1(14.3)		3(50.0)	13,488(24.0)
	30年~40年未満	21(10.9)	10(20.4)	20(12.0)	61(21.8)	174(30.5)	93(45.4)	28(49.1)	3(42.9)		1(16.7)	10,290(18.3)
	40年~50年未満	4(2.1)	2(4.1)	2(1.2)	9(3.2)	21(3.7)	8(3.9)		3(42.9)			1,475(2.6)
50年以上	4(2.1)		6(3.6)	9(3.2)	34(6.0)	17(8.3)	5(8.8)			2(33.3)	1,882(3.3)	
合計		193(100.0)	49(100.0)	167(100.0)	280(100.0)	570(100.0)	205(100.0)	57(100.0)	7(100.0)	6(100.0)	56,306(100.0)	
建築	3年未満				1(0.9)							39(0.1)
	3年~10年未満	9(8.5)		22(21.0)	14(13.1)	11(3.7)	3(1.7)					2,586(9.5)
	10年~20年未満	47(44.3)	19(67.9)	43(41.0)	41(38.3)	73(24.4)	20(11.6)	12(17.6)				10,522(38.6)
	20年~30年未満	26(24.5)	5(17.9)	28(26.7)	32(29.9)	42(30.8)	42(24.4)	12(17.6)			1(50.0)	7,318(26.8)
	30年~40年未満	19(17.9)	3(10.7)	7(6.7)	18(16.8)	86(28.8)	62(36.0)	22(32.4)	1(25.0)			4,998(18.3)
	40年~50年未満	3(2.8)	1(3.6)	3(2.9)	1(0.9)	17(5.7)	18(10.5)	9(13.2)	1(25.0)		1(50.0)	973(3.6)
50年以上	2(1.9)		2(1.9)		20(6.7)	27(15.7)	13(19.1)	1(25.0)			832(3.1)	
合計		106(100.0)	28(100.0)	105(100.0)	107(100.0)	299(100.0)	172(100.0)	68(100.0)	4(100.0)	2(100.0)	27,268(100.0)	
木造建築	3年未満					2(2.4)						48(0.1)
	3年~10年未満	10(9.4)	4(10.8)	22(19.1)	4(5.6)	8(9.4)	2(16.7)	1(14.3)				5,794(10.5)
	10年~20年未満	33(31.1)	14(37.8)	55(47.8)	32(44.4)	29(34.1)	7(58.3)	5(71.4)				19,159(34.7)
	20年~30年未満	32(30.2)	9(24.3)	27(23.5)	17(23.6)	25(29.4)	2(16.7)					15,712(28.5)
	30年~40年未満	21(19.8)	8(21.6)	6(5.2)	16(22.2)	15(17.6)	1(8.3)	1(14.3)			1(100.0)	10,026(18.2)
	40年~50年未満	7(6.6)		1(0.9)	1(1.4)	3(3.5)						2,748(5.0)
50年以上	3(2.8)	2(5.4)	4(3.5)	2(2.8)	3(3.5)						1,711(3.1)	
合計		106(100.0)	37(100.0)	115(100.0)	72(100.0)	85(100.0)	12(100.0)	7(100.0)		1(100.0)	55,197(100.0)	
設備	3年未満			1(0.4)								51(0.1)
	3年~10年未満	12(9.4)	9(10.2)	32(13.5)	28(11.5)	14(3.8)	6(4.3)	6(7.1)				4,705(10.2)
	10年~20年未満	61(48.0)	42(47.7)	125(52.7)	115(47.1)	124(33.5)	17(12.3)	14(16.7)			1(8.3)	21,642(46.8)
	20年~30年未満	33(26.0)	26(29.5)	55(23.2)	73(29.9)	106(28.6)	33(23.9)	17(20.2)			1(8.3)	12,382(26.8)
	30年~40年未満	14(11.0)	7(8.0)	16(6.8)	18(7.4)	85(23.0)	49(35.5)	25(29.8)	7(50.0)		5(41.7)	4,939(10.7)
	40年~50年未満	4(3.1)		5(2.1)	7(2.9)	23(6.2)	21(15.2)	15(17.9)	3(21.4)		4(33.3)	1,349(2.9)
50年以上	3(2.4)	4(4.5)	3(1.3)	3(1.2)	18(4.9)	12(8.7)	7(8.3)	2(14.3)		1(8.3)	1,217(2.6)	
合計		127(100.0)	88(100.0)	237(100.0)	244(100.0)	370(100.0)	138(100.0)	84(100.0)	14(100.0)	12(100.0)	46,284(100.0)	
職別	3年未満			2(0.5)	1(0.4)	1(0.4)						115(0.2)
	3年~10年未満	20(7.1)	8(6.3)	59(14.7)	37(14.3)	22(8.9)	2(2.4)	1(3.6)		1(33.3)		6,332(9.5)
	10年~20年未満	72(25.6)	46(36.5)	160(39.8)	96(37.2)	84(33.9)	19(23.2)	8(28.6)			1(16.7)	21,234(31.8)
	20年~30年未満	93(33.1)	41(32.5)	80(19.9)	65(25.2)	70(28.2)	29(35.4)	9(32.1)	1(33.3)		1(16.7)	19,432(29.1)
	30年~40年未満	40(14.2)	22(17.5)	63(15.7)	39(15.1)	51(20.6)	15(18.3)	7(25.0)	1(33.3)		4(66.7)	10,339(15.5)
	40年~50年未満	24(8.5)	2(1.6)	17(4.2)	13(5.0)	10(4.0)	10(12.2)	1(3.6)				4,057(6.1)
50年以上	32(11.4)	7(5.6)	21(5.2)	7(2.7)	10(4.0)	7(8.5)	2(7.1)				5,310(7.9)	
合計		281(100.0)	126(100.0)	402(100.0)	258(100.0)	248(100.0)	82(100.0)	28(100.0)	3(100.0)	6(100.0)	66,820(100.0)	
合計	3年未満	104(0.1)		122(0.2)	101(0.3)	65(0.2)						391(0.2)
	3年~10年未満	10,165(8.9)	2,110(8.3)	8,374(17.1)	3,945(11.8)	1,698(4.9)	45(2.6)	19(2.5)	2(2.8)			26,359(10.2)
	10年~20年未満	40,277(35.2)	10,851(42.9)	22,101(45.1)	13,733(41.1)	9,551(27.6)	225(13.0)	119(15.8)			6(4.2)	96,863(37.3)
	20年~30年未満	33,786(29.5)	7,019(27.7)	10,529(21.5)	8,292(24.8)	10,322(29.8)	437(25.2)	154(20.5)	13(18.3)		27(19.0)	70,578(27.2)
	30年~40年未満	17,882(15.6)	3,986(15.7)	5,036(10.3)	5,572(16.7)	9,408(27.2)	638(36.7)	272(36.1)	28(39.4)		45(31.7)	42,867(16.5)
	40年~50年未満	6,454(5.6)	351(1.4)	1,203(2.5)	998(3.0)	1,529(4.4)	171(9.8)	77(10.2)	17(23.9)		32(22.5)	10,831(4.2)
50年以上	5,733(5.0)	1,006(4.0)	1,613(3.3)	750(2.2)	2,028(5.9)	223(12.8)	112(14.9)	11(15.5)		32(22.5)	11,508(4.4)	
合計(復元値)		114,402(100.0)	25,323(100.0)	48,978(100.0)	33,391(100.0)	34,599(100.0)	1,737(100.0)	753(100.0)	71(100.0)	142(100.0)	259,396(100.0)	

(注1) ( )の数値はシェアを示す。

(注2) 無回答企業71社を除く。

(注3) 合計値以外の数値は復元前の調査数値である。



表 2 - 5 許可区分状況（専業）

(単位：社、%)

業種	経営組織 資本金 区分	個 人	法					人			合 計 (復元値)
			200万円未満	200万円以上 500万円未満	500万円以上 1000万円未満	1000万円以上 5000万円未満	5000万円以上 1億円未満	1億円以上 5億円未満	5億円以上 10億円未満	10億円以上	
一般 土木 建築	知事許可	63(95.5)	6(100.0)	39(97.5)	48(100.0)	175(92.1)	96(51.1)	21(16.5)			6,875(90.8)
	大臣許可	3(4.5)		1(2.5)		15(7.9)	92(48.9)	106(83.5)	8(100.0)	24(100.0)	693(9.2)
	合計	66(100.0)	6(100.0)	40(100.0)	48(100.0)	190(100.0)	188(100.0)	127(100.0)	8(100.0)	24(100.0)	7,568(100.0)
土 木	知事許可	203(99.0)	50(100.0)	167(99.4)	279(98.9)	536(93.7)	112(54.6)	10(17.5)		1(16.7)	56,286(97.4)
	大臣許可	2(1.0)		1(0.6)	3(1.1)	36(6.3)	93(45.4)	47(82.5)	7(100.0)	5(83.3)	1,512(2.6)
	合計	205(100.0)	50(100.0)	168(100.0)	282(100.0)	572(100.0)	205(100.0)	57(100.0)	7(100.0)	6(100.0)	57,798(100.0)
建 築	知事許可	106(100.0)	28(100.0)	105(99.1)	107(99.1)	279(92.4)	104(60.5)	21(30.9)			26,466(96.5)
	大臣許可			1(0.9)	1(0.9)	23(7.6)	68(39.5)	47(69.1)	4(100.0)	2(100.0)	960(3.5)
	合計	106(100.0)	28(100.0)	106(100.0)	108(100.0)	302(100.0)	172(100.0)	68(100.0)	4(100.0)	2(100.0)	27,425(100.0)
木造 建築	知事許可	110(100.0)	37(100.0)	114(99.1)	72(98.6)	82(96.5)	9(75.0)	5(71.4)			56,509(99.6)
	大臣許可			1(0.9)	1(1.4)	3(3.5)	3(25.0)	2(28.6)		1(100.0)	205(0.4)
	合計	110(100.0)	37(100.0)	115(100.0)	73(100.0)	85(100.0)	12(100.0)	7(100.0)		1(100.0)	56,714(100.0)
設 備	知事許可	129(99.2)	89(98.9)	236(98.3)	239(98.0)	309(82.6)	59(42.8)	15(17.9)	2(14.3)	1(8.3)	44,994(95.8)
	大臣許可	1(0.8)	1(1.1)	4(1.7)	5(2.0)	65(17.4)	79(57.2)	69(82.1)	12(85.7)	11(91.7)	1,974(4.2)
	合計	130(100.0)	90(100.0)	240(100.0)	244(100.0)	374(100.0)	138(100.0)	84(100.0)	14(100.0)	12(100.0)	46,968(100.0)
職 別	知事許可	282(99.3)	124(99.2)	399(98.5)	250(96.5)	206(83.1)	47(57.3)	8(28.6)			65,653(97.7)
	大臣許可	2(0.7)	1(0.8)	6(1.5)	9(3.5)	42(16.9)	35(42.7)	20(71.4)	3(100.0)	6(100.0)	1,579(2.3)
	合計	284(100.0)	125(100.0)	405(100.0)	259(100.0)	248(100.0)	82(100.0)	28(100.0)	3(100.0)	6(100.0)	67,231(100.0)
合計	知事許可	117,154(99.5)	25,338(99.4)	48,759(98.8)	33,012(98.2)	31,385(90.2)	945(54.3)	178(23.6)	4(5.6)	7(4.9)	256,783(97.4)
	大臣許可	612(0.5)	150(0.6)	604(1.2)	591(1.8)	3,392(9.8)	797(45.8)	575(76.4)	67(94.4)	134(94.4)	6,923(2.6)
	合計(復元値)	117,766(100.0)	25,489(100.0)	49,364(100.0)	33,603(100.0)	34,777(100.0)	1,741(100.0)	753(100.0)	71(100.0)	142(100.0)	263,706(100.0)

(注1) ( )の数値はシェアを示す。

(注2) 合計値以外の数値は復元前の調査数値である。

表 2 - 6 1社当たり平均許可取得数（専業）

(単位：件)

業 種	経営組織 資本金 個 人	法					人			合 計 (復元値)
		200万円未満	200万円以上 500万円未満	500万円以上 1000万円未満	1000万円以上 5000万円未満	5000万円以上 1億円未満	1億円以上 5億円未満	5億円以上 10億円未満	10億円以上	
一般土木建築	4.9	2.3	4.2	5.3	6.1	8.0	9.8	13.9	14.0	5.6
土 木	3.1	2.5	3.3	3.8	5.0	6.0	5.9	7.1	10.5	3.7
建 築	2.5	2.5	2.8	3.0	3.9	4.9	5.9	7.8	8.0	3.1
木 造 建 築	1.8	1.8	2.2	2.7	3.6	1.6	1.1		2.0	1.9
設 備	2.0	1.6	2.2	2.3	2.9	3.7	4.4	6.1	7.7	2.2
職 別	1.5	1.6	1.7	2.2	2.4	3.8	3.9	7.0	4.2	1.7
合計(復元値)	2.0	1.8	2.4	3.0	4.1	5.3	6.1	7.8	10.4	2.5

(注) 合計値以外の数値は復元前の調査数値である。

表 2 - 7 30業種分類別許可業種分布（専業）

30業種 許可業種	一般土木建築 工事業	土木 工事業	建築 工事業	木造建築 工事業	大工 工事業	左官 工事業	とび・ 土工・ コンクリート 工事業	石工事 業	屋根 工事業	電気 工事業	管工事 業	タイル・ レンガ・ ブロック 工事業	鋼構造 物工事 業	鉄筋 工事 業	ほ装 工事 業
土木工事業	689( 99.0)	1,233( 97.5)	520( 58.0)	107( 24.3)	14( 14.6)	4( 7.8)	126( 48.1)	7( 29.2)	5( 7.2)	44( 10.4)	220( 35.0)	4( 10.5)	50( 24.4)	3( 8.6)	109( 85.8)
建築工事業	691( 99.3)	585( 46.3)	888( 99.0)	436( 98.9)	62( 64.6)	9( 17.6)	53( 20.2)	1( 4.2)	7( 10.1)	16( 3.8)	48( 7.6)	9( 23.7)	96( 46.8)	4( 11.4)	25( 19.7)
大工工事業	237( 34.1)	103( 8.1)	273( 30.4)	156( 35.4)	84( 87.5)	2( 3.9)	23( 8.8)			1( 0.2)	7( 1.1)	1( 2.6)	11( 5.4)		3( 2.4)
左官工事業	19( 2.7)	9( 0.7)	26( 2.9)	12( 2.7)	4( 4.2)	47( 92.2)	6( 2.3)		1( 1.4)		1( 0.2)	1( 2.6)			1( 0.8)
とび・土工 工事業	505( 72.6)	861( 68.1)	309( 34.4)	64( 14.5)	19( 19.8)	4( 7.8)	259( 98.9)	6( 25.0)	2( 2.9)	27( 6.4)	77( 12.3)	8( 21.1)	38( 18.5)	2( 5.7)	69( 54.3)
石工事業	197( 28.3)	354( 28.0)	104( 11.6)	17( 3.9)	4( 4.2)	1( 2.0)	31( 11.8)	23( 95.8)		6( 1.4)	27( 4.3)	2( 5.3)	2( 1.0)	2( 5.7)	30( 23.6)
屋根工事業	161( 23.1)	43( 3.4)	147( 16.4)	47( 10.7)	5( 5.2)		8( 3.1)	2( 8.3)	60( 87.0)		6( 1.0)	7( 18.4)	5( 2.4)	1( 2.9)	1( 0.8)
電気工事業	33( 4.7)	14( 1.1)	14( 1.6)	4( 0.9)			2( 0.8)		4( 5.8)	423( 99.8)	57( 9.1)	1( 2.6)			1( 0.8)
管工事業	219( 31.5)	240( 19.0)	47( 5.2)	7( 1.6)	1( 1.0)		9( 3.4)		1( 1.4)	82( 19.3)	612( 97.5)	1( 2.6)	27( 13.2)		12( 9.4)
タイル・レン ガ・ブ ロック工 事業	160( 23.0)	68( 5.4)	140( 15.6)	43( 9.8)	3( 3.1)	6( 11.8)	21( 8.0)	5( 20.8)	4( 5.8)		7( 1.1)	32( 84.2)	7( 3.4)		4( 3.1)
鋼構造物工 事業	256( 36.8)	179( 14.2)	158( 17.6)	16( 3.6)	2( 2.1)		11( 4.2)		1( 1.4)	16( 3.8)	26( 4.1)	4( 10.5)	201( 98.0)		21( 16.5)
鉄筋工事業	19( 2.7)	11( 0.9)	16( 1.8)	7( 1.6)	1( 1.0)		5( 1.9)						7( 3.4)	33( 94.3)	
ほ装工事業	518( 74.4)	785( 62.1)	207( 23.1)	19( 4.3)	7( 7.3)	1( 2.0)	45( 17.2)	4( 16.7)	1( 1.4)	15( 3.5)	64( 10.2)	2( 5.3)	6( 2.9)	2( 5.7)	127(100.0)
しゅんせつ 工事業	232( 33.3)	357( 28.2)	65( 7.2)	9( 2.0)	1( 1.0)		17( 6.5)	2( 8.3)		4( 0.9)	18( 2.9)	1( 2.6)	3( 1.5)	2( 5.7)	27( 21.3)
板金工事業	11( 1.6)	1( 0.1)	14( 1.6)	7( 1.6)			2( 0.8)		27( 39.1)		6( 1.0)	1( 2.6)	6( 2.9)		
ガラス工事業	11( 1.6)		9( 1.0)	5( 1.1)								1( 2.6)	1( 0.5)		
塗装工事業	44( 6.3)	19( 1.5)	23( 2.6)	7( 1.6)		1( 2.0)	14( 5.3)		2( 2.9)	14( 3.3)	4( 0.6)	3( 7.9)	10( 4.9)		7( 5.5)
防水工事業	27( 3.9)	12( 0.9)	30( 3.3)	3( 0.7)	1( 1.0)	2( 3.9)	6( 2.3)		1( 1.4)			6( 15.8)			3( 2.4)
内装仕上工 事業	188( 27.0)	48( 3.8)	194( 21.6)	57( 12.9)	12( 12.5)		9( 3.4)		3( 4.3)	3( 0.7)	6( 1.0)	3( 7.9)	4( 2.0)	1( 2.9)	4( 3.1)
機械器具設 置工事業	17( 2.4)	10( 0.8)	15( 1.7)	1( 0.2)			7( 2.7)			30( 7.1)	73( 11.6)	2( 5.3)	37( 18.0)		
熱絶縁工事 業	11( 1.6)		7( 0.8)	2( 0.5)						1( 0.2)	16( 2.5)	1( 2.6)			
電気通信工 事業	6( 0.9)	4( 0.3)					1( 0.4)			101( 23.8)	5( 0.8)		1( 0.5)		
造園工事業	327( 47.0)	327( 25.9)	50( 5.6)	3( 0.7)	1( 1.0)	1( 2.0)	17( 6.5)	2( 8.3)	1( 1.4)	1( 0.2)	9( 1.4)		3( 1.5)		40( 31.5)
さく井工事 業	21( 3.0)	22( 1.7)	1( 0.1)				15( 5.7)			4( 0.9)	84( 13.4)	1( 2.6)			
建具工事業	16( 2.3)	2( 0.2)	28( 3.1)	3( 0.7)	1( 1.0)		1( 0.4)		1( 1.4)		4( 0.6)	1( 2.6)	7( 3.4)		
水道施設工 事業	489( 70.3)	609( 48.2)	152( 16.9)	19( 4.3)	5( 5.2)		38( 14.5)	3( 12.5)	1( 1.4)	39( 9.2)	335( 53.3)	1( 2.6)	13( 6.3)	2( 5.7)	57( 44.9)
消防施設工 事業	10( 1.4)	8( 0.6)	4( 0.4)	1( 0.2)					2( 2.9)	139( 32.8)	222( 35.4)		3( 1.5)		1( 0.8)
清掃施設工 事業	20( 2.9)	6( 0.5)	2( 0.2)	1( 0.2)			2( 0.8)			2( 0.5)	24( 3.8)	3( 7.9)	1( 0.5)		
合 計	696(100.0)	1,264(100.0)	897(100.0)	441(100.0)	96(100.0)	51(100.0)	262(100.0)	24(100.0)	69(100.0)	424(100.0)	628(100.0)	38(100.0)	205(100.0)	35(100.0)	127(100.0)

(単位：件、%)

しゅんせつ工事業	板金工事業	ガラス工事業	塗装工事業	防水工事業	内装仕上工事業	機械器具設置工事業	熱絶縁工事業	電気通信工事業	造園工事業	さく井工事業	建具工事業	水道施設工事業	消防施設工事業	清掃施設工事業	合計
9( 90.0)			8( 5.7)	5( 11.4)		19( 19.8)	2( 11.1)	20( 24.7)	49( 53.8)	16( 24.6)	2( 1.5)	26( 52.0)		3( 42.9)	3,294( 51.9)
2( 20.0)	4( 2.1)	1( 3.6)	11( 7.8)	5( 11.4)	32( 25.6)	22( 22.9)	2( 11.1)	3( 3.7)	1( 1.1)	1( 1.5)	10( 7.6)	5( 10.0)		3( 42.9)	3,032( 47.8)
1( 10.0)	1( 0.5)	1( 3.6)	3( 2.1)	2( 4.5)	10( 8.0)	2( 2.1)				2( 3.1)	4( 3.1)				927( 14.6)
			2( 1.4)	4( 9.1)	1( 0.8)		1( 5.6)								135( 2.1)
4( 40.0)		1( 3.6)	22( 15.6)	4( 9.1)	2( 1.6)	9( 9.4)	3( 16.7)	11( 13.6)	41( 45.1)	10( 15.4)	3( 2.3)	10( 20.0)		3( 42.9)	2,373( 37.4)
						1( 1.0)		4( 4.9)	22( 24.2)	2( 3.1)	1( 0.8)	3( 6.0)		1( 14.3)	834( 13.1)
	36( 19.3)		4( 2.8)	5( 11.4)	6( 4.8)	2( 2.1)	1( 5.6)				4( 3.1)				551( 8.7)
			4( 2.8)		2( 1.6)	19( 19.8)	1( 5.6)	24( 29.6)				1( 2.0)	1( 7.7)	1( 14.3)	606( 9.6)
1( 10.0)	2( 1.1)		1( 0.7)	2( 4.5)	3( 2.4)	49( 51.0)	4( 22.2)	11( 13.6)	2( 2.2)	25( 38.5)		29( 58.0)	1( 7.7)	4( 57.1)	1,392( 21.9)
			3( 2.1)		5( 4.0)	6( 6.3)				1( 1.5)	2( 1.5)	1( 2.0)			518( 8.2)
2( 20.0)	4( 2.1)		3( 2.1)		3( 2.4)	35( 36.5)	1( 5.6)	6( 7.4)	2( 2.2)	1( 1.5)	6( 4.6)	2( 4.0)		1( 14.3)	957( 15.1)
				1( 2.3)								1( 2.0)			101( 1.6)
1( 10.0)				1( 2.3)		2( 2.1)	2( 11.1)	10( 12.3)	18( 19.8)	4( 6.2)	2( 1.5)	8( 16.0)		3( 42.9)	1,854( 29.2)
9( 90.0)						2( 2.1)			10( 11.0)	1( 1.5)	1( 0.8)	4( 8.0)		1( 14.3)	766( 12.1)
	185( 98.9)		2( 1.4)	1( 2.3)	3( 2.4)	2( 2.1)					3( 2.3)		1( 7.7)		272( 4.3)
	1( 0.5)	27( 96.4)			5( 4.0)						37( 28.2)				97( 1.5)
		1( 3.6)	14( 100.0)	13( 29.5)	4( 3.2)	4( 4.2)	3( 16.7)	3( 3.7)			1( 0.8)				318( 5.0)
	1( 0.5)		23( 16.4)	40( 90.9)	5( 4.0)	1( 1.0)	1( 5.6)			1( 1.5)			1( 7.7)		164( 2.6)
	1( 0.5)	1( 3.6)	7( 5.0)	11( 25.0)	122( 97.6)	2( 2.1)					10( 7.6)	1( 2.0)			687( 10.8)
1( 10.0)			2( 1.4)			94( 97.9)	4( 22.2)	3( 3.7)		2( 3.1)	1( 0.8)	3( 6.0)		1( 14.3)	303( 4.8)
	4( 2.1)			4( 9.1)	1( 0.8)	5( 5.2)	17( 94.4)								69( 1.1)
					1( 0.8)	4( 4.2)		81( 100.0)	1( 1.1)			1( 2.0)	1( 7.7)	2( 28.6)	209( 3.3)
			1( 0.7)		1( 0.8)	1( 1.0)	1( 5.6)	1( 1.2)	91( 100.0)	1( 1.5)	1( 0.8)	1( 2.0)		1( 14.3)	882( 13.9)
				1( 2.3)		1( 1.0)				65( 100.0)	2( 1.5)	9( 18.0)			226( 3.6)
	1( 0.5)	10( 35.7)		1( 2.3)	6( 4.8)	1( 1.0)					128( 96.2)	2( 4.0)			211( 3.3)
2( 20.0)	1( 0.5)			1( 2.3)	1( 0.8)	14( 14.6)	2( 11.1)	11( 13.6)	10( 11.0)	11( 16.9)	3( 2.3)	46( 92.0)		4( 57.1)	1,869( 29.5)
					1( 0.8)	7( 7.3)	2( 11.1)	14( 17.3)		1( 1.5)		8( 16.0)	13( 100.0)	1( 14.3)	437( 6.9)
				1( 2.3)	1( 0.8)	5( 5.2)	1( 5.6)					2( 4.0)		6( 85.7)	77( 1.2)
10( 100.0)	187( 100.0)	28( 100.0)	141( 100.0)	44( 100.0)	125( 100.0)	96( 100.0)	18( 100.0)	81( 100.0)	91( 100.0)	65( 100.0)	131( 100.0)	50( 100.0)	13( 100.0)	7( 100.0)	6,344( 100.0)

(注1) ( )の数値はシェアを示す。

(注2) 無回答企業28社を除く。

表 2 - 8 30業種分類別平均完成工事高分布（専業）

30業種 工事種類	一般土 木建築 工事業	土 木 工事業	建 築 工事業	木造建 築工事業	大 工 工事業	左 官 工事業	とび・大 工・コン クリート 工事業	石工事 業	屋 根 工事業	電 気 工事業	管工事 業	タイル・ れん・ブ ロック 工事業	鋼構造 物工事業	鉄 筋 工事業	ほ 装 工事業
土木一式工 事	37.8	79.8	4.1	0.9	0.4	0.6	8.5	12.8	9.5	2.4	2.5	0.0	4.8	1.1	15.2
建築一式工 事	55.7	5.5	89.1	6.6	14.4	1.3	3.0	0.1	7.2	0.2	0.9	0.3	3.6	0.6	2.3
木造建築一 式工事業	0.8	0.3	2.8	91.0	2.1	0.3	0.5	0.0	0.0	0.0	0.0	0.0	0.1	0.0	0.0
大 工 工 事	0.0	0.0	0.4	0.8	75.5	0.3	0.4	0.0	0.0	0.0	0.0	0.0	0.0	0.0	0.0
左 官 工 事	0.0	0.0	0.0	0.0	0.0	94.6	0.0	0.0	0.4	0.0	0.0	0.4	0.0	0.0	0.0
とび・大工 ・コンクリ ート工事業	0.6	1.8	0.4	0.2	4.7	0.1	80.5	4.2	0.1	0.2	0.1	0.3	3.3	0.0	2.3
石 工 事	0.0	0.1	0.0	0.0	0.0	0.9	0.4	79.7	0.0	0.0	0.0	0.0	0.0	0.0	0.2
屋 根 工 事	0.0	0.0	0.0	0.1	0.1	0.0	0.0	0.6	67.8	0.0	0.0	0.8	0.2	1.1	0.0
電 気 工 事	0.2	0.2	0.5	0.0	0.1	0.0	0.1	0.0	0.0	80.0	1.7	0.6	0.0	0.0	0.0
管 工 事	0.5	0.8	0.9	0.0	0.0	0.3	0.3	0.0	0.0	6.4	87.8	0.0	0.6	0.0	0.2
タイル・れ んが・プロ ック工事業	0.0	0.0	0.1	0.0	0.1	1.0	0.4	0.1	0.4	0.0	0.0	83.9	1.2	0.0	0.0
鋼構造物工 事	0.4	1.0	0.2	0.1	0.0	0.0	0.1	0.0	0.0	0.7	0.2	1.4	79.9	0.0	0.2
鉄 筋 工 事	0.0	0.1	0.0	0.1	0.4	0.0	0.2	0.0	0.0	0.0	0.0	0.0	0.5	96.8	0.0
ほ 装 工 事	1.9	4.8	0.3	0.0	0.0	0.0	0.9	0.4	4.6	0.2	0.6	0.0	0.0	0.0	77.9
しゅんせつ 工事	0.1	2.0	0.0	0.0	0.0	0.0	0.0	0.0	0.0	0.0	0.0	0.0	0.4	0.0	0.1
板 金 工 事	0.0	0.0	0.0	0.1	0.0	0.0	0.0	0.0	9.2	0.0	0.0	0.6	0.1	0.0	0.0
ガラス工事	0.0	0.0	0.0	0.0	0.0	0.0	0.1	0.0	0.0	0.0	0.0	0.0	0.0	0.0	0.0
塗 装 工 事	0.0	0.0	0.1	0.0	0.0	0.0	0.9	0.0	0.1	0.2	0.0	0.9	0.1	0.0	0.1
防 水 工 事	0.0	0.0	0.1	0.0	0.0	0.5	0.2	0.0	0.1	0.0	0.0	1.3	0.0	0.0	0.0
内装仕上工 事	0.2	0.0	0.6	0.1	1.7	0.0	0.1	0.0	0.0	0.0	0.0	1.0	0.1	0.4	0.0
機械器具設 置工事業	0.2	0.4	0.2	0.0	0.0	0.0	0.2	0.0	0.0	4.6	3.1	7.3	2.8	0.0	0.0
熱絶縁工事	0.0	0.0	0.0	0.0	0.0	0.0	0.0	0.0	0.0	0.0	0.0	0.1	0.0	0.0	0.0
電気通信工 事	0.0	0.5	0.0	0.0	0.0	0.0	0.1	0.0	0.0	4.0	0.1	0.0	0.0	0.0	0.0
造 園 工 事	0.1	0.3	0.0	0.0	0.3	0.0	1.2	0.4	0.0	0.0	0.0	0.0	0.0	0.0	0.2
さく井工事	0.0	0.1	0.0	0.0	0.0	0.0	0.2	0.0	0.0	0.0	0.1	0.0	0.0	0.0	0.0
建 具 工 事	0.0	0.0	0.0	0.0	0.1	0.0	0.0	0.0	0.0	0.0	0.7	0.0	1.7	0.0	0.0
水道施設工 事	1.3	2.2	0.2	0.0	0.0	0.0	1.5	1.4	0.6	0.3	1.5	0.0	0.2	0.0	1.2
消防施設工 事	0.0	0.0	0.0	0.0	0.0	0.0	0.0	0.0	0.0	0.4	0.4	0.0	0.0	0.0	0.0
清掃施設工 事	0.1	0.0	0.0	0.0	0.0	0.0	0.0	0.2	0.0	0.1	0.1	1.0	0.1	0.0	0.0
合 計	100.0	100.0	100.0	100.0	100.0	100.0	100.0	100.0	100.0	100.0	100.0	100.0	100.0	100.0	100.0

(単位：%)

しゅうせつ 工事	板金 工事	ガラス 工事	塗装 工事	防水 工事	内装仕 上工事	機器器 具設置 工事	熱絡緑 工事	電気通 信工事	造園 工事	さく井 工事	建具 工事	水道施 設工事	消防施 設工事	清掃施 設工事
26.8	0.0	0.0	0.5	1.2	0.0	6.5	0.3	8.9	2.9	4.5	0.0	15.6	0.0	11.4
0.8	0.2	0.2	0.8	3.3	2.2	2.3	0.3	0.2	0.0	0.0	0.1	0.7	0.0	0.1
0.0	0.0	0.0	0.0	0.0	1.1	0.0	0.0	0.0	0.0	0.0	0.1	0.0	0.0	0.0
0.0	0.0	0.0	0.0	0.0	0.2	0.0	0.0	0.0	0.0	0.0	0.1	0.0	0.0	0.0
0.0	0.0	0.0	0.0	0.1	0.1	0.0	0.0	0.0	0.0	0.0	0.0	0.0	0.0	0.0
0.2	0.0	0.3	2.2	4.4	0.1	0.1	0.9	0.0	3.3	3.4	0.3	0.7	0.0	4.9
0.0	0.0	0.0	0.0	0.0	0.0	0.0	0.0	0.0	0.0	0.0	0.0	0.0	0.0	0.0
0.0	5.5	0.0	0.0	1.4	0.4	0.0	0.0	0.0	0.0	0.0	0.2	0.0	0.0	0.0
0.0	0.0	0.0	0.0	0.0	0.2	7.7	0.1	4.8	0.0	0.0	0.0	0.0	0.1	0.1
0.2	0.3	0.0	0.0	3.8	1.7	6.5	19.6	0.3	0.0	6.1	0.0	17.9	0.3	0.9
0.0	0.0	0.0	0.0	0.0	2.2	0.1	0.0	0.0	0.0	0.0	0.3	0.0	0.0	0.0
0.0	3.1	0.0	0.0	0.0	0.1	3.8	6.5	0.0	0.0	0.0	0.4	0.1	0.0	0.5
0.0	0.0	0.0	0.0	1.3	0.0	0.0	0.0	0.0	0.0	0.0	0.0	0.0	0.0	0.0
0.0	0.0	0.0	0.0	0.0	0.0	0.0	2.0	0.3	0.0	0.0	0.0	1.2	0.0	0.0
71.7	0.0	0.0	0.0	0.0	0.0	0.0	0.0	0.0	0.0	0.0	0.0	0.0	0.0	0.0
0.0	89.5	0.0	0.0	0.0	0.1	0.0	0.0	0.0	0.0	0.0	0.3	0.0	0.0	0.0
0.0	0.0	91.6	0.0	0.0	1.0	0.0	0.0	0.0	0.0	0.0	1.8	0.0	0.0	0.0
0.0	0.0	0.0	95.9	5.2	0.3	0.0	3.9	0.0	0.0	0.0	0.0	0.0	0.0	0.0
0.0	0.3	0.0	0.3	77.2	1.1	0.0	0.2	0.0	0.0	0.0	0.0	0.0	5.8	0.0
0.0	0.5	1.1	0.1	1.9	86.2	0.0	0.0	0.0	0.0	0.0	0.3	0.4	0.0	0.0
0.2	0.0	0.0	0.2	0.0	0.0	71.0	0.2	0.2	0.0	0.3	0.1	0.7	0.0	0.9
0.0	0.1	0.0	0.0	0.1	0.0	0.1	65.3	0.0	0.0	0.0	0.0	0.0	0.0	0.0
0.0	0.0	0.0	0.0	0.0	0.0	0.9	0.1	85.1	0.0	0.0	0.0	0.8	0.0	0.2
0.0	0.0	0.0	0.0	0.0	0.0	0.0	0.0	0.0	93.8	0.0	0.0	0.0	0.0	0.7
0.0	0.0	0.0	0.0	0.0	0.0	0.0	0.0	0.0	0.0	85.1	0.0	1.2	0.0	0.0
0.0	0.5	6.9	0.0	0.0	0.9	0.1	0.0	0.0	0.0	0.0	96.2	0.0	0.0	0.0
0.2	0.0	0.0	0.0	0.0	1.0	0.5	0.2	0.1	0.0	0.6	0.0	60.3	0.0	24.7
0.0	0.0	0.0	0.0	0.0	0.0	0.2	0.2	0.1	0.0	0.0	0.0	0.3	93.7	0.2
0.0	0.0	0.0	0.0	0.2	1.0	0.3	0.2	0.0	0.0	0.0	0.0	0.0	0.0	55.3
100.0	100.0	100.0	100.0	100.0	100.0	100.0	100.0	100.0	100.0	100.0	100.0	100.0	100.0	100.0

#### (4) 1社当たり平均完成工事件数、完成工事高、元請率（専業）

表2-9より専業業者について1社当たりの年間平均完成工事件数を見ると、建設業全体の平均では、元請工事47.8件、下請工事56.5件、計104.3件となっている。業種別に見ると、設備が他の業者よりも工事件数が多く、木造建築は少ない。また、一般土木建築、建築及び木造建築の工事の大半を元請工事が占めるのに対し、職別の工事の大半は下請工事が占めている。また、経営組織・資本金階層別に見ると、規模の大きな企業になるほど工事件数が増加している。

次に、表2-11、図-1より1社当たり年間平均完成工事高、元請率を見ると、建設業全体の平均では元請工事1億7,090万円、下請工事9,240万円、計2億6,330万円で、元請率は64.9%となっている。

したがって、専業の建設業者全体の完成工事高は、約70兆円（2.63億円×266,194≒70兆円）と推計され、その内訳は、元請完成工事高が約45.4兆円、下請完成工事高が約24.6兆円となる。

経営組織・資本金階層別に見ると、規模の大きい企業ほど1社当たり平均完成工事高及び元請率が大きくなっているのは当然であるが、次の2点が特徴的である。

- ① 資本金10億円以上の法人の完成工事高が際立って大きいこと
- ② 個人及び資本金1,000万円未満の法人の完成工事高は非常に小さく、資本金1,000万円以上5,000万円未満の法人の完成工事高との間に歴然とした格差が見られること

業種別に見ると、一般土木建築の1社当たり平均完成工事高が際立って大きく、以下、建築、土木と続いており、木造建築及び職別の完成工事高は小さくなっている。また、設備のうち、資本金1億円以上の法人については、完成工事高がかなり大きく、土木と比肩し得る程度となっている。

なお、前回調査では1社当たり平均完成工事高は、2.42億円、元請率は67.4%となっており、今回調査の方が完成工事高は高くなっているが、元請率は低くなっている。（なお、30業種分類については表2-10、表2-12参照）

#### (5) 工事1件当たり平均完成工事高（専業）

表2-13、図-2より工事1件当たり平均完成工事高を見ると、建設業全体の平均では、元請工事は456万円、下請工事は208万円、元請・下請合わせると322万円となっている。

経営組織・資本金階層別に見ると、規模の大きな企業ほど工事1件当たり平均完成工事高が大きくなる傾向があり、次の2点が特徴的である。

- ① 資本金5億円以上の法人の工事1件当たり平均完成工事高が非常に大きいこと
- ② 個人及び資本金1,000万円未満の法人では工事1件当たり平均完成工事高が小さいこと

業種別に見ると、一般土木建築の工事1件当たり平均完成工事高が最も大きく、これに建築、木造建築、土木の順で続いており、設備及び職別の完成工事高は小さくなっている。なお、前回の調査との比較では、前回調査では工事1件当たり平均完成工事高は333万円となっており、仕事の小規模化がうかがわれる。（なお、30業種分類については表2-14参照）

表2-9 1社当たり平均完成工事件数(元請・下請別)(専業)

(単位:件、%)

業種	経営組織 資本金 区分		法 人								合 計	
			個 人	200万円未満	200万円以上 500万円未満	500万円以上 1000万円未満	1000万円以上 5000万円未満	5000万円以上 1億円未満	1億円以上 5億円未満	5億円以上 10億円未満		10億円以上
一般土木建築	元請	29.0(70.9)	47.0(95.3)	25.8(76.3)	35.3(70.5)	85.9(81.0)	161.3(81.1)	353.6(85.5)	836.5(86.1)	2,199.1(93.9)	84.3(82.0)	
	下請	11.9(29.1)	2.3(4.7)	8.0(23.7)	14.8(29.5)	20.2(19.0)	37.6(18.9)	59.8(14.5)	134.8(13.9)	143.0(6.1)	18.5(18.0)	
	合 計	40.9(100.0)	49.3(100.0)	33.8(100.0)	50.1(100.0)	106.1(100.0)	198.9(100.0)	413.4(100.0)	971.3(100.0)	2,342.1(100.0)	102.8(100.0)	
土 木	元請	15.7(58.1)	30.4(51.5)	27.5(49.7)	32.6(59.9)	54.2(22.4)	118.3(60.3)	243.9(46.7)	984.7(42.0)	1,879.0(26.6)	33.1(34.7)	
	下請	11.3(41.9)	28.6(48.5)	27.8(50.3)	21.8(40.1)	187.8(77.6)	77.9(39.7)	278.8(53.3)	1,358.1(58.0)	5,194.6(73.4)	62.2(65.3)	
	合 計	27.0(100.0)	59.0(100.0)	55.3(100.0)	54.4(100.0)	242.0(100.0)	196.2(100.0)	522.7(100.0)	2,342.8(100.0)	7,073.6(100.0)	95.3(100.0)	
建 築	元請	19.8(65.6)	21.8(64.9)	18.9(55.6)	42.3(75.4)	86.3(85.4)	293.8(88.4)	238.1(90.2)	1,428.8(97.2)	4,397.5(41.2)	52.8(73.3)	
	下請	10.4(34.4)	11.8(35.1)	15.1(44.4)	13.8(24.6)	14.7(14.6)	38.4(11.6)	26.0(9.8)	41.3(2.8)	6,282.5(58.8)	19.2(26.7)	
	合 計	30.2(100.0)	33.6(100.0)	34.0(100.0)	56.1(100.0)	101.0(100.0)	332.2(100.0)	264.1(100.0)	1,470.1(100.0)	10,680.0(100.0)	72.0(100.0)	
木造建築	元請	15.7(81.8)	18.8(79.3)	23.7(77.2)	35.8(75.1)	50.4(76.4)	242.4(95.1)	172.6(100.0)		3,200.0(100.0)	20.2(79.8)	
	下請	3.5(18.2)	4.9(20.7)	7.0(22.8)	11.9(24.9)	15.6(23.6)	12.4(4.9)				5.1(20.2)	
	合 計	19.2(100.0)	23.7(100.0)	30.7(100.0)	47.7(100.0)	66.0(100.0)	254.8(100.0)	172.6(100.0)		3,200.0(100.0)	25.3(100.0)	
設 備	元請	71.4(64.9)	72.3(54.6)	67.6(43.7)	147.2(64.8)	235.7(53.0)	504.2(61.3)	2,804.4(83.6)	1,368.9(68.9)	7,916.3(68.2)	124.6(57.8)	
	下請	38.6(35.1)	60.1(45.4)	87.1(56.3)	80.1(35.2)	209.4(47.0)	317.9(38.7)	550.6(16.4)	618.3(31.1)	3,685.9(31.8)	90.8(42.2)	
	合 計	110.0(100.0)	132.4(100.0)	154.7(100.0)	227.3(100.0)	445.1(100.0)	822.1(100.0)	3,355.0(100.0)	1,987.2(100.0)	11,602.2(100.0)	215.4(100.0)	
職 別	元請	13.1(22.4)	15.3(13.9)	41.8(25.2)	41.0(21.0)	66.3(17.0)	139.7(16.2)	175.4(29.0)	140.9(92.0)	84.4(55.5)	26.8(21.0)	
	下請	45.3(77.6)	94.5(86.1)	124.4(74.8)	153.9(79.0)	322.6(83.0)	724.5(83.8)	429.3(71.0)	12.3(8.0)	67.6(44.5)	101.0(79.0)	
	合 計	58.4(100.0)	109.8(100.0)	166.2(100.0)	194.9(100.0)	388.9(100.0)	864.2(100.0)	604.7(100.0)	153.2(100.0)	152.0(100.0)	127.8(100.0)	
合 計	元請	21.7(52.3)	35.6(40.2)	39.0(38.3)	59.7(52.1)	93.5(39.3)	237.3(61.9)	755.6(77.6)	1,086.1(65.1)	3,617.7(56.6)	47.8(45.8)	
	下請	19.8(47.7)	52.9(59.8)	62.9(61.7)	54.8(47.9)	144.3(60.7)	145.9(38.1)	218.3(22.4)	581.1(34.9)	2,779.5(43.4)	56.5(54.2)	
	合 計	41.5(100.0)	88.5(100.0)	101.9(100.0)	114.5(100.0)	237.8(100.0)	383.2(100.0)	973.9(100.0)	1,667.2(100.0)	6,397.2(100.0)	104.3(100.0)	

(注) ( )の数値はシェアを示す。



表2-10 1社当たり平均完成工事件数(元請・下請別)(専業)

(単位:件、%)

業種	経営組織 資本金		法 人								合 計
	区 分	個 人	200万円未満	200万円以上 500万円未満	500万円以上 1000万円未満	1000万円以上 5000万円未満	5000万円以上 1億円未満	1億円以上 5億円未満	5億円以上 10億円未満	10億円以上	
一般土木建 築工事業	元請	29.0(71.1)	47.0(95.3)	25.8(76.3)	35.3(70.5)	85.9(81.0)	161.4(81.1)	353.4(85.5)	796.7(86.1)	2,180.9(93.9)	226.8(86.3)
	下請	11.8(28.9)	2.3(4.7)	8.0(23.7)	14.8(29.5)	20.2(19.0)	37.6(18.9)	59.8(14.5)	128.3(13.9)	141.8(6.1)	36.1(13.7)
	合 計	40.8(100.0)	49.3(100.0)	33.8(100.0)	50.1(100.0)	106.1(100.0)	199.0(100.0)	413.2(100.0)	925.0(100.0)	2,322.7(100.0)	262.9(100.0)
土木工事業	元請	13.5(62.8)	11.6(48.9)	17.0(46.1)	30.8(62.9)	50.3(20.2)	115.1(69.8)	157.6(54.8)	1,142.0(80.7)	1,044.0(75.1)	55.8(35.7)
	下請	8.0(37.2)	12.1(51.1)	19.9(53.9)	18.2(37.1)	198.4(79.8)	49.7(30.2)	129.8(45.2)	272.8(19.3)	346.0(24.9)	100.5(64.3)
	合 計	21.5(100.0)	23.7(100.0)	36.9(100.0)	49.0(100.0)	248.7(100.0)	164.8(100.0)	287.4(100.0)	1,414.8(100.0)	1,390.0(100.0)	156.3(100.0)
建築工事業	元請	19.8(65.6)	21.8(64.9)	18.9(55.6)	42.3(75.4)	86.3(85.4)	293.8(88.4)	238.7(90.1)	1,428.8(97.2)	4,397.5(41.2)	137.8(78.9)
	下請	10.4(34.4)	11.8(35.1)	15.1(44.4)	13.8(24.6)	14.7(14.6)	38.4(11.6)	26.1(9.9)	41.3(2.8)	6,282.5(58.5)	36.8(21.1)
	合 計	30.2(100.0)	33.6(100.0)	34.0(100.0)	56.1(100.0)	101.0(100.0)	332.2(100.0)	264.8(100.0)	1,470.1(100.0)	10,680.0(100.0)	174.6(100.0)
木造建築工 事業	元請	15.7(81.8)	18.8(79.3)	23.7(77.2)	35.8(75.1)	50.4(76.4)	243.0(95.1)	173.7(100.0)		3,200.0(100.0)	46.4(84.2)
	下請	3.5(18.2)	4.9(20.7)	7.0(22.8)	11.9(24.9)	15.6(23.6)	12.5(4.9)				8.7(15.8)
	合 計	19.2(100.0)	23.7(100.0)	30.7(100.0)	47.7(100.0)	66.0(100.0)	255.5(100.0)	173.7(100.0)			55.1(100.0)
大工工事業	元請	1.7(15.6)	7.0(17.7)	7.5(32.3)	16.3(31.3)	41.8(36.6)	14.0(7.7)		250.0(100.0)		16.6(30.7)
	下請	9.2(84.4)	32.5(82.3)	15.7(67.7)	35.8(68.7)	72.3(63.4)	167.0(92.3)				37.5(69.3)
	合 計	10.9(100.0)	39.5(100.0)	23.2(100.0)	52.1(100.0)	114.1(100.0)	181.0(100.0)		250.0(100.0)		54.1(100.0)
左官工事業	元請	4.3(6.8)		11.3(9.2)	0.9(0.6)	30.0(11.1)	24.0(4.5)				6.4(5.3)
	下請	58.5(93.2)	78.0(100.0)	111.8(90.8)	154.0(99.4)	240.0(88.9)	511.0(95.5)				113.8(94.7)
	合 計	62.8(100.0)	78.0(100.0)	123.1(100.0)	154.9(100.0)	270.0(100.0)	535.0(100.0)				120.2(100.0)
とび・土工 ・コンクリ ート工事業	元請	9.1(22.0)	4.3(4.2)	17.4(22.6)	47.2(29.0)	20.9(5.3)	70.6(25.2)	2.0(1.4)			25.2(14.9)
	下請	32.2(78.0)	98.6(95.8)	59.7(77.4)	115.6(71.0)	370.8(94.7)	210.1(74.8)	145.0(98.6)			143.8(85.1)
	合 計	41.3(100.0)	102.9(100.0)	77.1(100.0)	162.8(100.0)	391.7(100.0)	280.7(100.0)	147.0(100.0)			169.0(100.0)
石工事業	元請	24.7(63.3)	5.0(20.0)	37.1(31.9)	29.1(8.0)	98.0(100.0)					33.9(18.2)
	下請	14.3(36.7)	20.0(80.0)	79.1(68.1)	334.4(92.0)						151.9(81.8)
	合 計	39.0(100.0)	25.0(100.0)	116.2(100.0)	363.5(100.0)	98.0(100.0)					185.8(100.0)
屋根工事業	元請	20.4(32.4)	14.8(8.7)	87.3(25.1)	8.2(4.8)	255.9(16.9)	122.0(20.1)	197.5(20.9)			83.3(19.2)
	下請	42.5(67.6)	155.4(91.3)	260.2(74.9)	162.8(95.2)	1,258.6(83.1)	486.0(79.9)	747.5(79.1)			350.8(80.8)
	合 計	62.9(100.0)	170.2(100.0)	347.5(100.0)	171.0(100.0)	1,514.5(100.0)	608.0(100.0)	945.0(100.0)			434.1(100.0)
電気工事業	元請	135.4(74.6)	58.6(50.1)	48.3(33.8)	150.2(59.3)	259.5(50.8)	824.8(59.3)	5,220.7(90.3)	2,789.7(71.6)	11,078.0(67.5)	792.1(70.0)
	下請	46.1(25.4)	58.3(49.9)	94.6(66.2)	103.1(40.7)	251.7(49.2)	565.1(40.7)	563.4(9.7)	1,109.0(28.4)	5,334.2(32.5)	339.2(30.0)
	合 計	181.5(100.0)	116.9(100.0)	142.9(100.0)	253.3(100.0)	511.2(100.0)	1,389.9(100.0)	5,784.1(100.0)	3,898.7(100.0)	16,412.2(100.0)	1,131.3(100.0)
管工事業	元請	46.4(53.5)	109.3(61.5)	86.9(49.7)	169.5(73.3)	245.0(65.0)	388.6(63.7)	1,139.0(71.5)	542.6(42.3)	1,423.0(57.8)	226.9(64.3)
	下請	40.4(46.5)	68.3(38.5)	88.0(50.3)	61.6(26.7)	131.7(35.0)	221.5(36.3)	453.5(28.5)	739.6(57.7)	1,041.0(42.2)	126.2(35.7)
	合 計	86.8(100.0)	177.6(100.0)	174.9(100.0)	231.1(100.0)	376.7(100.0)	610.1(100.0)	1,592.5(100.0)	1,282.2(100.0)	2,464.0(100.0)	353.1(100.0)
タイル・ブ ロック工 事業	元請	3.7(7.4)		8.5(5.0)	3.2(2.1)	1.0(1.9)	233.0(69.3)	11.5(2.8)			14.7(8.9)
	下請	46.0(92.6)		163.0(95.0)	152.6(97.9)	51.0(98.1)	103.0(30.7)	402.0(97.2)			151.1(91.1)
	合 計	49.7(100.0)		171.5(100.0)	155.8(100.0)	52.0(100.0)	336.0(100.0)	413.5(100.0)			165.8(100.0)
鋼構造物工 事業	元請	8.6(29.4)	12.6(26.1)	21.9(19.5)	35.6(37.3)	32.6(30.9)	47.6(28.3)	69.7(17.5)	80.5(81.7)	84.4(55.5)	34.3(26.1)
	下請	20.7(70.6)	35.7(73.9)	90.4(80.5)	59.8(62.7)	73.0(69.1)	120.6(71.7)	327.8(82.5)	18.0(18.3)	67.6(44.5)	97.3(73.9)
	合 計	29.3(100.0)	48.3(100.0)	112.3(100.0)	95.4(100.0)	105.6(100.0)	168.2(100.0)	397.5(100.0)	98.5(100.0)	152.0(100.0)	131.6(100.0)
鉄筋工事業	元請				0.6(1.4)	29.8(17.3)					7.1(10.5)
	下請	22.8(100.0)	6.0(100.0)	59.4(100.0)	40.9(98.6)	137.3(82.2)					60.5(89.5)
	合 計	22.8(100.0)	6.0(100.0)	59.4(100.0)	41.5(100.0)	167.1(100.0)					67.6(100.0)
ほ装工事業	元請	46.4(37.1)	25.3(10.5)	17.5(19.4)	51.3(50.7)	102.1(44.4)	138.1(35.7)	434.0(38.7)	802.3(22.0)	2,505.3(22.5)	224.5(29.3)
	下請	78.7(62.9)	215.0(89.5)	72.9(80.6)	49.9(49.3)	127.7(55.6)	249.0(64.3)	686.6(61.3)	2,843.0(78.0)	8,619.3(77.5)	542.1(70.7)
	合 計	125.1(100.0)	240.3(100.0)	90.4(100.0)	101.2(100.0)	229.8(100.0)	387.1(100.0)	1,120.6(100.0)	3,645.3(100.0)	11,124.6(100.0)	766.6(100.0)
しんせつ 工事業	元請			20.0(65.6)		27.7(58.4)	8.0(100.0)	31.5(55.3)			20.2(59.9)
	下請	4.0(100.0)		10.5(34.4)		19.7(41.6)		25.5(44.7)			13.5(40.1)
	合 計	4.0(100.0)		30.5(100.0)		47.4(100.0)	8.0(100.0)	57.0(100.0)			33.7(100.0)



業種	経営組織 資本金		個人	法							合計	
	区分			200万円未満	200万円以上 500万円未満	500万円以上 1000万円未満	1000万円以上 5000万円未満	5000万円以上 1億円未満	1億円以上 5億円未満	5億円以上 10億円未満		10億円以上
板金工事業	元	請	11.7( 17.5)	19.6( 15.5)	40.8( 33.9)	7.6( 3.0)	68.3( 18.5)					24.0( 19.5)
	下	請	55.2( 82.5)	106.6( 84.5)	79.4( 66.1)	247.8( 97.0)	300.8( 81.5)					99.1( 80.5)
	合	計	66.9(100.0)	126.2(100.0)	120.2(100.0)	255.4(100.0)	369.1(100.0)					123.1(100.0)
ガラス工事業	元	請	1.5( 4.2)		38.6( 17.9)	50.0( 37.0)	4.0( 0.6)					21.6( 7.6)
	下	請	34.5( 95.8)	274.0(100.0)	177.4( 82.1)	85.0( 63.0)	630.5( 99.4)	158.0(100.0)				261.6( 92.4)
	合	計	36.0(100.0)	274.0(100.0)	216.0(100.0)	135.0(100.0)	634.5(100.0)	158.0(100.0)				283.2(100.0)
塗装工事業	元	請	15.3( 17.4)	26.8( 24.1)	51.1( 18.3)	29.1( 13.3)	91.6( 22.4)	436.1( 35.4)	1,389.5( 56.1)			106.9( 28.0)
	下	請	72.8( 82.6)	84.5( 75.9)	228.0( 81.7)	189.2( 86.7)	318.2( 77.6)	796.7( 64.6)	1,089.0( 43.9)			275.5( 72.0)
	合	計	88.1(100.0)	111.3(100.0)	279.1(100.0)	218.3(100.0)	409.8(100.0)	1,232.8(100.0)	2,478.5(100.0)			382.4(100.0)
防排水工事業	元	請		12.8( 6.5)	80.8( 49.1)	23.3( 14.9)	52.0( 4.8)	118.0( 7.9)				49.9( 10.7)
	下	請		184.8( 93.5)	83.6( 50.9)	133.0( 85.1)	1,027.3( 95.2)	1,376.0( 92.1)				418.3( 89.3)
	合	計		197.6(100.0)	164.4(100.0)	156.3(100.0)	1,079.3(100.0)	1,494.0(100.0)				468.2(100.0)
内装仕上工事業	元	請	62.1( 42.5)	75.5( 69.9)	105.3( 35.3)	268.4( 43.5)	171.6( 40.2)	383.4( 18.5)				153.4( 31.8)
	下	請	84.0( 57.5)	32.5( 30.1)	193.4( 64.7)	348.7( 56.5)	255.2( 59.8)	1,692.0( 81.5)				328.3( 68.2)
	合	計	146.1(100.0)	108.0(100.0)	298.7(100.0)	617.1(100.0)	426.8(100.0)	2,075.4(100.0)				481.7(100.0)
機械器具設置工事業	元	請	84.0( 73.0)	0.5( 3.2)	22.3( 16.7)	77.3( 60.1)	172.5( 20.6)	285.0( 60.1)	4,265.8( 81.4)	180.0( 30.0)		740.4( 63.8)
	下	請	31.0( 27.0)	15.0( 96.8)	111.0( 83.3)	51.3( 39.9)	663.9( 79.4)	189.2( 39.9)	977.6( 18.6)	420.0( 70.0)		419.2( 36.2)
	合	計	115.0(100.0)	15.5(100.0)	133.3(100.0)	128.6(100.0)	836.4(100.0)	474.2(100.0)	5,243.4(100.0)	600.0(100.0)		1,159.6(100.0)
熱絶縁工事業	元	請	1.5( 4.8)			1.5( 0.7)	224.7( 44.3)		705.0( 53.0)			106.8( 28.9)
	下	請	30.0( 95.2)	300.0(100.0)	365.0(100.0)	212.3( 99.3)	283.0( 55.7)		624.0( 47.0)			262.5( 71.1)
	合	計	31.5(100.0)	300.0(100.0)	365.0(100.0)	213.8(100.0)	507.7(100.0)		1,329.0(100.0)			369.3(100.0)
電気通信工事業	元	請	556.0( 96.7)	7.7( 16.8)	69.7( 69.1)	46.4( 41.7)	169.8( 58.6)	245.4( 74.7)	1,245.3( 74.0)	1,823.0( 98.0)	3,066.0(100.0)	396.7( 77.3)
	下	請	19.0( 3.3)	38.1( 83.2)	31.2( 30.9)	64.9( 58.3)	119.8( 41.4)	82.9( 25.3)	436.6( 26.0)	37.3( 2.0)		116.7( 22.7)
	合	計	575.0(100.0)	45.8(100.0)	100.9(100.0)	111.3(100.0)	289.6(100.0)	328.3(100.0)	1,681.9(100.0)	1,860.3(100.0)	3,066.0(100.0)	513.4(100.0)
造園工事業	元	請	17.9( 66.8)	105.5( 94.6)	102.3( 84.3)	45.3( 74.5)	55.8( 42.6)	123.8( 46.8)	526.3( 60.9)			80.2( 59.0)
	下	請	8.9( 33.2)	6.0( 5.4)	19.1( 15.7)	15.5( 25.5)	75.3( 57.4)	140.9( 53.2)	337.7( 39.1)			55.7( 41.0)
	合	計	26.8(100.0)	111.5(100.0)	121.4(100.0)	60.8(100.0)	131.1(100.0)	264.7(100.0)	864.0(100.0)			135.9(100.0)
さく井工事業	元	請	19.1( 47.0)	21.7( 90.4)	43.8( 50.2)	67.6( 74.3)	58.6( 73.3)	136.0( 89.5)	32.5( 78.3)		17.0(100.0)	40.6( 61.5)
	下	請	21.5( 53.0)	2.3( 9.6)	43.5( 49.8)	23.4( 25.7)	21.4( 26.8)	16.0( 10.5)	9.0( 21.7)			25.4( 38.5)
	合	計	40.6(100.0)	24.0(100.0)	87.3(100.0)	91.0(100.0)	80.0(100.0)	152.0(100.0)	41.5(100.0)		17.0(100.0)	66.0(100.0)
建具工事業	元	請	24.7( 22.0)	26.8( 13.9)	50.4( 19.7)	33.0( 13.3)	71.0( 17.2)	125.3( 3.6)				51.6( 10.1)
	下	請	87.7( 78.0)	165.4( 86.1)	205.6( 80.3)	215.0( 86.7)	340.9( 82.8)	3,394.8( 96.4)	537.0(100.0)			460.8( 89.9)
	合	計	112.4(100.0)	192.2(100.0)	256.0(100.0)	248.0(100.0)	411.9(100.0)	3,520.1(100.0)	537.0(100.0)			512.4(100.0)
水道施設工事業	元	請	35.0( 64.8)	179.3( 86.5)	58.1( 40.3)	37.0( 31.6)	33.6( 58.2)	168.6( 85.3)				72.6( 57.6)
	下	請	19.0( 35.2)	28.0( 13.5)	85.9( 59.7)	80.1( 68.4)	24.1( 41.8)	29.0( 14.7)				53.4( 42.4)
	合	計	54.0(100.0)	207.3(100.0)	144.0(100.0)	117.1(100.0)	57.7(100.0)	197.6(100.0)				126.0(100.0)
消防施設工事業	元	請			1.5( 2.0)	504.0( 45.6)	174.0( 53.8)					171.5( 46.2)
	下	請			73.5( 98.0)	602.0( 54.4)	149.7( 46.2)					199.7( 53.8)
	合	計			75.0(100.0)	1,106.0(100.0)	323.7(100.0)					371.2(100.0)
清掃施設工事業	元	請			60.0( 80.0)		336.5( 45.5)	46.0( 56.8)				194.8( 47.6)
	下	請			15.0( 20.0)		403.5( 54.5)	35.0( 43.2)				214.3( 52.4)
	合	計			75.0(100.0)		740.0(100.0)	81.0(100.0)				409.1(100.0)
合計	元	請	24.6( 50.9)	34.8( 38.7)	39.5( 36.1)	61.5( 49.6)	99.6( 39.6)	228.7( 59.7)	754.7( 78.4)	1,073.0( 66.0)	3,204.0( 65.1)	163.5( 57.0)
	下	請	23.7( 49.1)	55.1( 61.3)	70.0( 63.9)	62.5( 50.4)	151.7( 60.4)	154.1( 40.3)	207.6( 21.6)	553.8( 34.0)	1,718.6( 34.9)	123.5( 43.0)
	合	計	48.3(100.0)	89.9(100.0)	109.5(100.0)	124.0(100.0)	251.3(100.0)	382.8(100.0)	962.3(100.0)	1,626.8(100.0)	4,922.6(100.0)	287.0(100.0)

(注) ( )の数値はシェアを示す。

表2-11 1社当たり平均完成工事高(元請・下請別)(専業)

(単位:百万円、%)

業種	区分	経営組織 資本金	個 人	法					人				合 計
				200万円未満	200万円以上 500万円未満	500万円以上 1000万円未満	1000万円以上 5000万円未満	5000万円以上 1億円未満	1億円以上 5億円未満	5億円以上 10億円未満	10億円以上		
一般土木建築	元請		137.2(71.8)	51.9(81.5)	77.2(64.7)	154.6(75.0)	603.8(75.6)	2,710.4(79.9)	7,461.6(83.0)	27,874.4(91.7)	159,398.1(96.8)	1,749.8(89.4)	
	下請		53.9(28.2)	11.8(18.5)	42.2(35.3)	51.6(25.0)	195.3(24.4)	683.3(20.1)	1,523.5(17.0)	2,524.4(8.3)	5,292.7(3.2)	207.6(10.6)	
	計		191.1(100.0)	63.7(100.0)	119.4(100.0)	206.2(100.0)	799.1(100.0)	3,393.7(100.0)	8,985.1(100.0)	30,398.8(100.0)	164,690.8(100.0)	1,957.4(100.0)	
土木	元請		47.2(61.5)	44.9(42.2)	54.1(47.3)	89.0(57.8)	349.5(62.6)	1,584.6(64.8)	4,174.9(61.6)	15,589.5(61.2)	42,605.0(52.6)	169.1(59.2)	
	下請		29.6(38.5)	61.4(57.8)	60.2(52.7)	65.1(42.2)	209.1(37.4)	861.0(35.2)	2,606.7(38.4)	9,880.4(38.8)	38,361.5(47.4)	116.4(40.8)	
	計		76.8(100.0)	106.3(100.0)	114.3(100.0)	154.1(100.0)	558.6(100.0)	2,445.6(100.0)	6,781.6(100.0)	25,469.9(100.0)	80,966.5(100.0)	285.5(100.0)	
建築	元請		68.2(75.3)	58.7(65.7)	100.6(66.6)	156.1(75.0)	587.4(84.4)	2,270.0(86.4)	5,670.3(92.1)	26,040.5(94.1)	28,237.0(85.6)	326.2(82.8)	
	下請		22.4(24.7)	30.6(34.3)	50.4(33.4)	52.1(25.0)	108.8(15.6)	358.0(13.6)	489.2(7.9)	1,619.0(5.9)	4,741.5(14.4)	67.7(17.2)	
	計		90.6(100.0)	89.3(100.0)	151.0(100.0)	208.2(100.0)	696.2(100.0)	2,628.0(100.0)	6,159.5(100.0)	27,659.5(100.0)	32,978.5(100.0)	393.9(100.0)	
木造建築	元請		46.6(87.3)	143.9(90.1)	88.1(83.8)	131.6(84.6)	303.8(73.2)	2,656.4(96.7)	2,541.8(100.0)		49,231.0(100.0)	78.1(85.2)	
	下請		6.8(12.7)	15.9(9.9)	17.0(16.2)	23.9(15.4)	111.4(26.8)	91.5(3.3)				13.6(14.8)	
	計		53.4(100.0)	159.8(100.0)	105.1(100.0)	155.5(100.0)	415.2(100.0)	2,747.9(100.0)	2,541.8(100.0)		49,231.0(100.0)	91.7(100.0)	
設備	元請		25.6(43.2)	20.9(28.3)	32.4(33.8)	64.1(39.3)	247.0(43.6)	1,661.2(58.8)	5,960.1(63.4)	13,350.2(62.3)	57,973.7(67.6)	146.0(51.5)	
	下請		33.6(56.8)	52.9(71.7)	63.6(66.3)	99.2(60.7)	319.8(56.4)	1,162.5(41.2)	3,438.2(36.6)	8,081.6(37.7)	27,742.9(32.4)	137.6(48.5)	
	計		59.2(100.0)	73.8(100.0)	96.0(100.0)	163.3(100.0)	566.8(100.0)	2,823.7(100.0)	9,398.3(100.0)	21,431.8(100.0)	85,716.6(100.0)	283.6(100.0)	
職別	元請		6.5(15.4)	14.5(18.1)	21.3(16.7)	38.1(18.7)	108.2(17.8)	574.5(24.4)	1,498.0(33.6)	7,320.3(81.9)	7,137.3(41.3)	24.2(18.9)	
	下請		35.6(84.6)	65.5(81.9)	106.1(83.3)	165.7(81.3)	499.3(82.2)	1,776.7(75.6)	2,955.6(66.4)	1,613.9(18.1)	10,133.7(58.7)	103.6(81.1)	
	計		42.1(100.0)	80.0(100.0)	127.4(100.0)	203.8(100.0)	607.5(100.0)	2,351.2(100.0)	4,453.6(100.0)	8,934.2(100.0)	17,271.0(100.0)	127.8(100.0)	
合計	元請		35.8(60.1)	43.2(46.0)	49.1(42.3)	88.4(50.5)	372.4(61.3)	1,929.5(70.5)	5,373.4(72.9)	17,482.4(74.5)	86,657.0(83.5)	170.9(64.9)	
	下請		23.8(39.9)	50.7(54.0)	67.0(57.7)	86.8(49.5)	234.7(38.7)	807.9(29.5)	1,994.2(27.1)	5,999.6(25.5)	17,170.2(16.5)	92.4(35.1)	
	計		59.6(100.0)	93.9(100.0)	116.1(100.0)	175.2(100.0)	607.1(100.0)	2,737.4(100.0)	7,367.6(100.0)	23,482.0(100.0)	103,827.2(100.0)	263.3(100.0)	

(注) ( )の数値はシェアを示す。

図一 1 社当たり平均完成工事高及び元請率（専業）

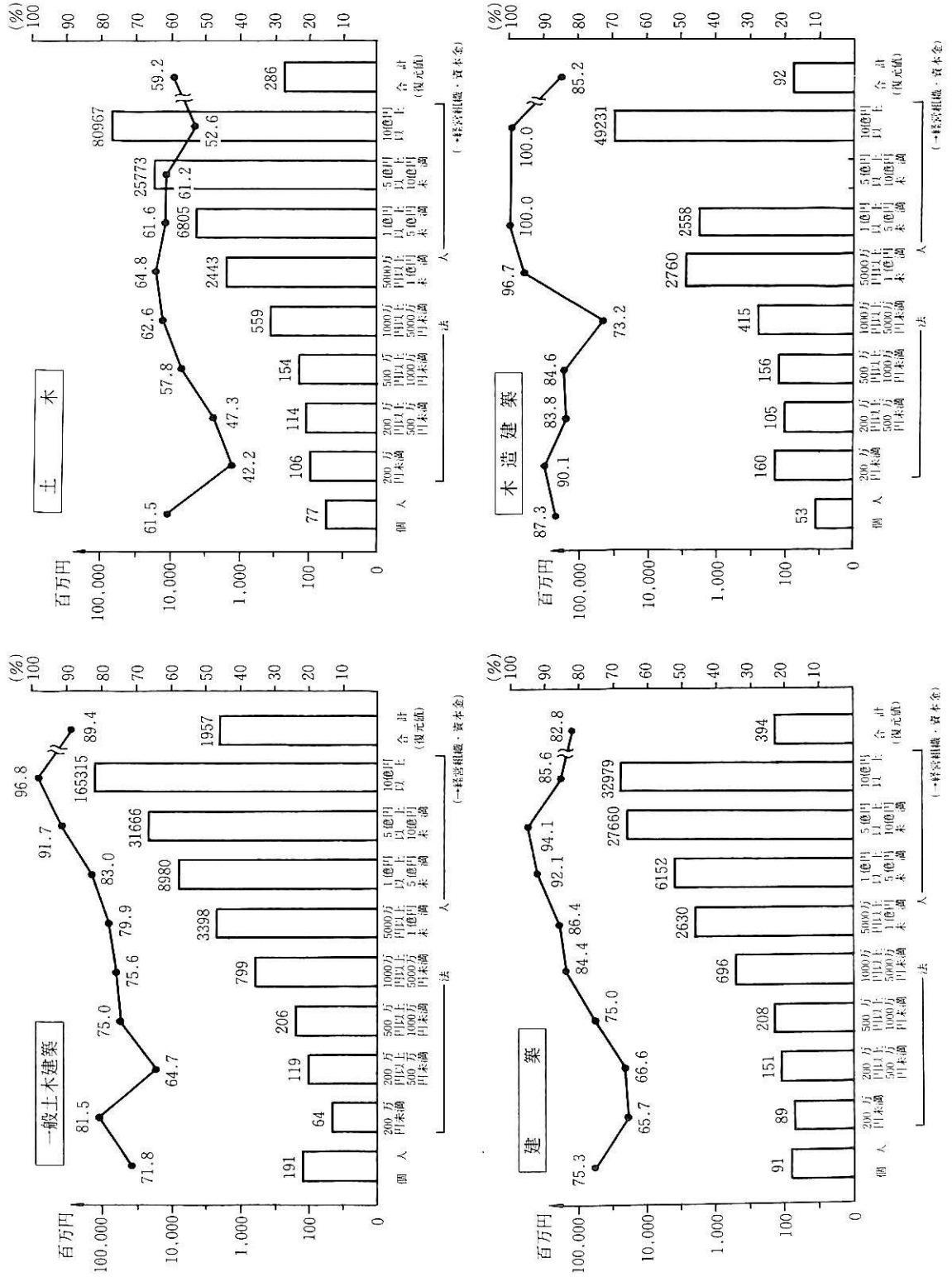

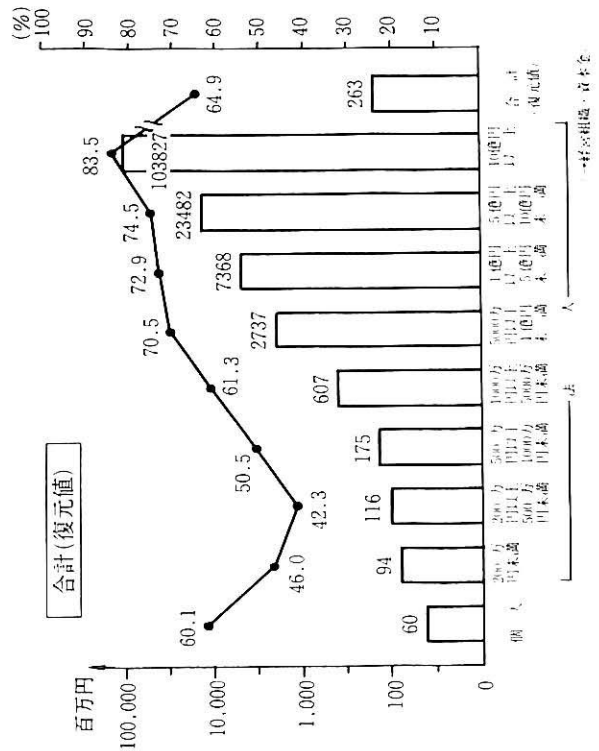
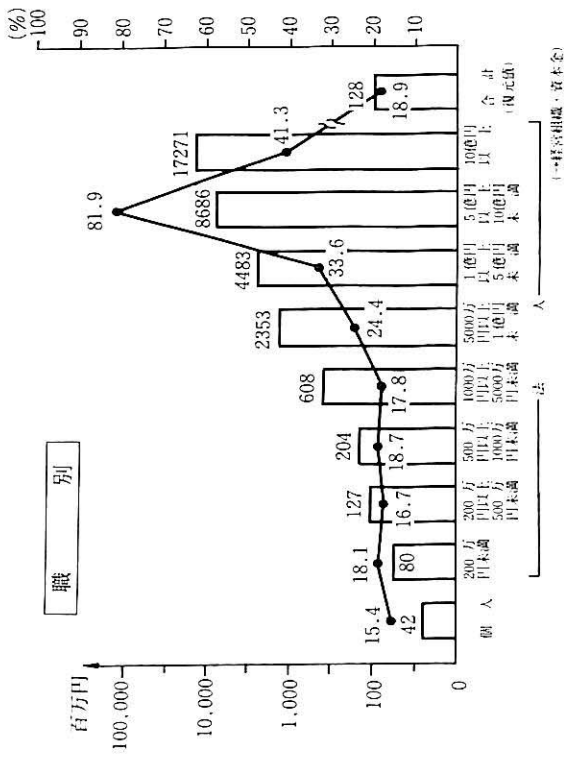
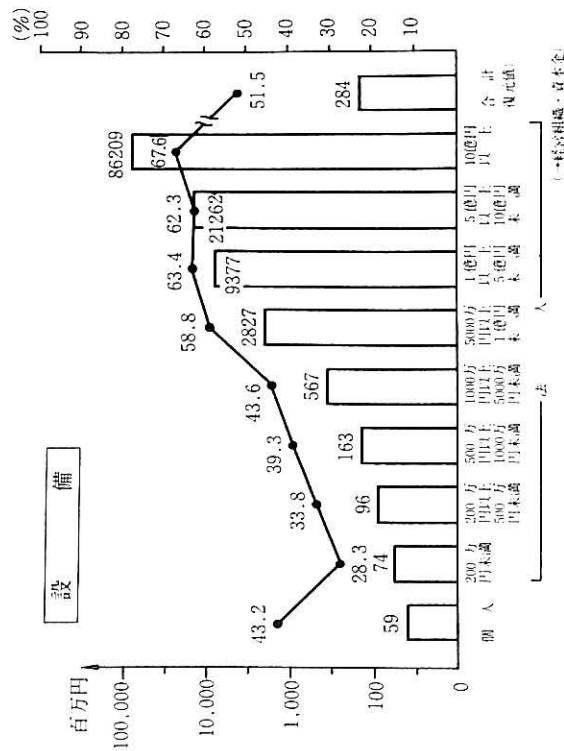

(注1) 專業とは、総売上高に占める建設業の売上高(完成工事高)が80%以上の企業をいう。  
 (注2) 元請率＝元請完成工事高/完成工事高

表2-12 1社当たり平均完成工事高(元請・下請別)(専業)

(単位:百万円、%)

業種	経営組織 資本金		個 人	法						人	合 計		
	区 分	請 計		200万円未満	200万円以上 500万円未満	500万円以上 1000万円未満	1000万円以上 5000万円未満	5000万円以上 1億円未満	1億円以上 5億円未満			5億円以上 10億円未満	10億円以上
				元	下	元	下	元	下			元	下
一般土木 建築	元	請	137.2(71.8)	52.0(81.5)	77.2(64.7)	154.6(75.0)	603.9(75.6)	2,713.8(79.9)	7,457.1(83.0)	29,035.9(91.7)	160,001.8(96.8)	8,148.9(91.7)	
	下	請	53.9(28.2)	11.8(18.5)	42.2(35.3)	51.6(25.0)	195.3(24.4)	684.2(20.1)	1,522.6(17.0)	2,629.6(8.3)	5,312.8(3.2)	741.3(8.3)	
	合	計	191.1(100.0)	63.8(100.0)	119.4(100.0)	206.2(100.0)	799.2(100.0)	3,398.0(100.0)	8,979.7(100.0)	31,665.5(100.0)	165,314.6(100.0)	8,890.2(100.0)	
土木 事業	元	請	53.3(63.2)	50.1(44.9)	58.9(49.9)	96.6(61.8)	351.2(62.5)	1,722.5(65.9)	3,821.3(61.7)	18,906.8(78.7)	60,264.7(63.5)	711.1(64.5)	
	下	請	31.0(36.8)	61.4(55.1)	59.1(50.1)	59.6(38.2)	210.9(37.5)	889.9(34.1)	2,367.3(38.3)	5,108.3(21.3)	34,652.3(36.5)	390.6(35.5)	
	合	計	84.3(100.0)	111.5(100.0)	118.0(100.0)	156.2(100.0)	562.1(100.0)	2,612.4(100.0)	6,188.6(100.0)	24,015.1(100.0)	94,917.0(100.0)	1,101.7(100.0)	
建築 事業	元	請	68.2(75.3)	58.7(65.7)	100.6(66.6)	156.1(75.0)	587.4(84.4)	2,271.4(86.4)	5,663.8(92.1)	26,040.5(94.1)	28,237.0(85.6)	1,289.0(87.9)	
	下	請	22.4(24.7)	30.6(34.3)	50.4(33.4)	52.1(25.0)	108.8(15.6)	358.3(13.6)	488.6(7.9)	1,619.0(5.9)	4,741.5(14.4)	176.9(12.1)	
	合	計	90.6(100.0)	89.3(100.0)	151.0(100.0)	208.2(100.0)	696.2(100.0)	2,629.7(100.0)	6,152.4(100.0)	27,659.5(100.0)	32,978.5(100.0)	1,465.9(100.0)	
木造 建築工	元	請	46.6(87.3)	143.9(90.1)	88.1(83.8)	131.6(84.6)	303.9(73.2)	2,667.8(96.7)	2,558.3(100.0)		49,231.0(100.0)	356.7(90.9)	
	下	請	6.8(12.7)	15.9(9.9)	17.0(16.2)	23.9(15.4)	111.4(26.8)	91.9(3.3)				35.8(9.1)	
	合	計	53.4(100.0)	159.8(100.0)	105.1(100.0)	155.5(100.0)	415.3(100.0)	2,759.7(100.0)	2,558.3(100.0)		49,231.0(100.0)	392.5(100.0)	
大工 事業	元	請	5.3(18.3)	25.4(33.2)	30.6(20.2)	62.2(22.9)	35.8(6.2)	1,063.5(20.9)		937.0(100.0)		937.0(100.0)	
	下	請	23.7(81.7)	51.0(66.8)	121.2(79.8)	209.1(77.1)	543.5(93.8)	4,023.8(79.1)				409.6(79.6)	
	合	計	29.0(100.0)	76.4(100.0)	151.8(100.0)	271.3(100.0)	579.3(100.0)	5,087.3(100.0)		937.0(100.0)		514.3(100.0)	
左官 事業	元	請	1.4(3.0)	1.2(1.8)	8.0(9.3)	5.4(1.9)	10.0(5.1)	97.0(2.6)				6.2(3.4)	
	下	請	44.6(97.0)	66.0(98.2)	78.4(90.7)	275.9(98.1)	185.5(94.9)	3,601.0(97.4)				175.1(96.6)	
	合	計	46.0(100.0)	67.2(100.0)	86.4(100.0)	281.3(100.0)	195.5(100.0)	3,698.0(100.0)				181.3(100.0)	
ビル・コ ンクリ タ ン	元	請	12.6(19.5)	9.0(14.7)	26.3(25.3)	41.1(24.8)	89.6(15.1)	434.5(22.6)	11.0(2.9)			62.5(19.9)	
	下	請	51.9(80.5)	52.1(85.3)	77.7(74.7)	124.8(75.2)	505.4(84.9)	1,484.7(77.4)	365.0(97.1)			250.9(80.1)	
	合	計	64.5(100.0)	61.1(100.0)	104.0(100.0)	165.9(100.0)	595.0(100.0)	1,919.2(100.0)	376.0(100.0)			313.4(100.0)	
石工 事業	元	請	24.0(76.7)	8.0(40.0)	23.4(32.9)	114.8(50.8)	514.0(89.0)					95.0(59.8)	
	下	請	7.3(23.3)	12.0(60.0)	47.7(67.1)	111.0(49.2)	63.5(11.0)					63.8(40.2)	
	合	計	31.3(100.0)	20.0(100.0)	71.1(100.0)	225.8(100.0)	577.5(100.0)					158.8(100.0)	
屋根 事業	元	請	3.9(11.2)	17.0(11.1)	19.7(19.0)	11.4(10.4)	37.4(12.9)	149.0(25.0)	4,802.5(74.5)			164.9(52.4)	
	下	請	31.0(88.8)	136.2(88.9)	83.9(81.0)	98.7(89.6)	253.0(87.1)	446.0(75.0)	1,643.5(25.5)			149.9(47.6)	
	合	計	34.9(100.0)	153.2(100.0)	103.6(100.0)	110.1(100.0)	290.4(100.0)	595.0(100.0)	6,446.0(100.0)			314.8(100.0)	
電気 事業	元	請	24.6(44.6)	8.0(16.6)	23.8(28.2)	43.4(31.8)	199.9(40.5)	1,604.1(61.2)	6,176.8(68.9)	17,160.0(65.1)	61,593.3(64.5)	1,975.4(63.3)	
	下	請	30.6(55.4)	40.3(83.4)	60.5(71.8)	93.1(68.2)	294.2(59.5)	1,018.9(38.8)	2,791.8(31.1)	9,188.0(34.9)	33,942.4(35.5)	1,144.0(36.7)	
	合	計	55.2(100.0)	48.3(100.0)	84.3(100.0)	136.5(100.0)	494.1(100.0)	2,623.0(100.0)	4,968.6(100.0)	26,348.0(100.0)	95,535.7(100.0)	3,119.4(100.0)	
管工 事業	元	請	24.6(39.0)	30.8(34.4)	35.7(34.9)	71.2(44.9)	259.4(43.5)	906.8(48.7)	5,217.5(50.8)	10,872.0(52.3)	52,009.0(45.1)	579.8(48.2)	
	下	請	38.4(61.0)	58.7(65.6)	66.7(65.1)	87.2(55.1)	336.5(56.5)	953.5(51.3)	5,053.7(49.2)	9,935.4(47.7)	63,289.0(54.9)	622.2(51.8)	
	合	計	63.0(100.0)	89.5(100.0)	102.4(100.0)	158.4(100.0)	595.9(100.0)	1,860.3(100.0)	10,271.2(100.0)	20,807.4(100.0)	115,298.0(100.0)	1,202.0(100.0)	
タンク イ ン ス タ ル レ ロ ン	元	請	14.0(11.7)		2.7(2.0)	5.1(1.8)	6.8(3.0)	2,660.5(73.5)	205.0(8.9)			155.5(32.8)	
	下	請	105.8(88.3)		130.5(98.0)	281.6(98.2)	219.8(97.0)	959.5(26.5)	2,105.5(91.1)			319.0(67.2)	
	合	計	119.8(100.0)		133.2(100.0)	286.7(100.0)	226.6(100.0)	3,620.0(100.0)	2,310.5(100.0)			474.5(100.0)	
鋼構 造物 工	元	請	10.2(18.9)	17.2(24.3)	23.2(16.6)	71.1(24.7)	132.3(15.5)	692.9(28.6)	1,414.0(28.6)	10,207.0(81.3)	8,207.6(71.5)	546.5(40.2)	
	下	請	43.7(81.1)	53.5(75.7)	116.5(83.4)	216.2(75.3)	720.0(84.5)	1,729.8(71.4)	3,528.8(71.4)	2,353.5(18.7)	3,278.6(28.5)	811.4(59.8)	
	合	計	53.9(100.0)	70.7(100.0)	139.7(100.0)	287.3(100.0)	852.3(100.0)	2,422.7(100.0)	4,942.8(100.0)	12,560.5(100.0)	11,486.2(100.0)	1,357.9(100.0)	
鉄筋 事業	元	請				2.5(1.3)	49.8(8.2)					9.1(3.9)	
	下	請	65.5(100.0)	42.3(100.0)	231.9(100.0)	196.1(98.7)	557.2(91.8)					222.4(96.1)	
	合	計	65.5(100.0)	42.3(100.0)	231.9(100.0)	198.6(100.0)	607.0(100.0)					231.5(100.0)	
は げ 工 事 業	元	請	46.0(41.7)	4.3(3.5)	27.5(17.7)	64.8(37.4)	501.6(66.5)	1,238.1(63.7)	6,210.2(61.7)	11,599.7(41.3)	24,945.3(37.2)	1,957.6(48.5)	
	下	請	64.2(58.3)	117.3(96.5)	128.2(82.3)	108.5(62.6)	252.9(33.5)	704.7(36.3)	3,849.9(38.3)	16,517.7(58.7)	42,070.7(62.8)	2,080.4(51.5)	
	合	計	110.2(100.0)	121.6(100.0)	155.7(100.0)	173.3(100.0)	754.5(100.0)	1,942.8(100.0)	10,060.1(100.0)	28,117.4(100.0)	67,016.0(100.0)	4,038.0(100.0)	
シ ム セ ツ	元	請			84.0(77.1)		64.3(62.9)	269.0(21.4)	1,542.0(41.3)			398.3(37.8)	
	下	請	34.0(100.0)		25.0(22.9)		38.0(37.1)	986.5(78.6)	2,188.0(58.7)			654.7(62.2)	
	合	計	34.0(100.0)		109.0(100.0)		102.3(100.0)	1,255.5(100.0)	3,730.0(100.0)			1,053.0(100.0)	

業種	経営組織 資本金		個人	法							合計	
	区分	個人		人								
				200万円未満	200万円以上 500万円未満	500万円以上 1000万円未満	1000万円以上 5000万円未満	5000万円以上 1億円未満	1億円以上 5億円未満	5億円以上 10億円未満		10億円以上
板金工事業	元	請	2.7( 8.8)	9.3( 9.3)	10.2( 8.8)	1.8( 1.2)	22.7( 4.7)					6.5( 6.6)
	下	請	28.1( 91.2)	90.8( 90.7)	106.0( 91.2)	146.3( 98.8)	460.9( 95.3)					92.5( 93.4)
	合	計	30.8(100.0)	100.1(100.0)	116.2(100.0)	148.1(100.0)	483.6(100.0)					99.0(100.0)
ガラス工事	元	請	4.3( 6.1)		1.3( 0.7)	2.0( 1.9)	36.8( 9.0)					8.0( 2.7)
	下	請	66.3( 93.9)	57.5(100.0)	187.7( 99.3)	100.7( 98.1)	373.8( 91.0)	1,069.3(100.0)				287.3( 97.3)
	合	計	70.6(100.0)	57.5(100.0)	189.0(100.0)	102.7(100.0)	410.6(100.0)	1,069.3(100.0)				295.3(100.0)
塗装工事業	元	請	11.4( 31.0)	12.8( 32.7)	34.4( 31.4)	37.5( 27.6)	181.9( 44.4)	1,071.3( 46.8)	1,747.0( 45.0)			166.0( 43.2)
	下	請	25.4( 69.0)	26.4( 67.3)	75.1( 68.6)	98.6( 72.4)	227.6( 55.6)	1,218.9( 53.2)	2,139.0( 55.0)			218.0( 56.8)
	合	計	36.8(100.0)	39.2(100.0)	109.5(100.0)	136.1(100.0)	409.5(100.0)	2,290.2(100.0)	3,886.0(100.0)			384.0(100.0)
防水工事業	元	請		7.7( 8.5)	17.5( 13.2)	35.8( 19.8)	141.8( 23.7)	329.0( 12.3)				54.2( 18.2)
	下	請		82.8( 91.5)	115.5( 86.8)	144.7( 80.2)	455.9( 76.3)	2,335.0( 87.7)				243.6( 81.8)
	合	計		90.5(100.0)	133.0(100.0)	180.5(100.0)	597.7(100.0)	2,664.0(100.0)				297.8(100.0)
内装仕上工事業	元	請	9.0( 21.8)	60.7( 67.4)	46.2( 33.9)	60.3( 26.8)	202.5( 26.0)	228.1( 11.6)	3,245.0( 92.8)			117.5( 27.1)
	下	請	32.3( 78.2)	29.3( 32.6)	90.0( 66.1)	164.3( 73.2)	575.1( 74.0)	1,733.4( 88.4)	250.0( 7.2)			316.3( 72.9)
	合	計	41.3(100.0)	90.0(100.0)	136.2(100.0)	224.6(100.0)	777.6(100.0)	1,961.5(100.0)	3,495.0(100.0)			433.8(100.0)
機械器具設置工事業	元	請	185.0( 70.6)	1.7( 2.9)	18.6( 18.4)	157.1( 42.6)	266.0( 40.0)	3,486.4( 61.0)	7,630.2( 65.2)	935.0( 7.1)	123,875.0(100.0)	3,737.8( 68.3)
	下	請	77.0( 29.4)	56.3( 97.1)	82.6( 81.6)	211.3( 57.4)	398.6( 60.0)	2,226.5( 39.0)	4,077.1( 34.8)	12,250.3( 92.9)		1,731.4( 31.7)
	合	計	262.0(100.0)	58.0(100.0)	101.2(100.0)	368.4(100.0)	664.6(100.0)	5,712.9(100.0)	11,707.3(100.0)	13,185.3(100.0)	123,875.0(100.0)	5,469.2(100.0)
熱絶縁工事	元	請	1.0( 1.7)			39.2( 17.9)	1,069.0( 70.7)	102.0( 19.2)	2,466.0( 66.7)			587.6( 62.1)
	下	請	59.0( 98.3)	130.0(100.0)	104.5(100.0)	180.0( 82.1)	442.6( 29.3)	430.0( 80.8)	1,230.0( 33.3)			358.9( 37.9)
	合	計	60.0(100.0)	130.0(100.0)	104.5(100.0)	219.2(100.0)	1,511.6(100.0)	532.0(100.0)	3,696.0(100.0)			946.5(100.0)
電気通信工事業	元	請	62.0( 67.6)	14.4( 17.2)	54.1( 46.2)	21.2( 16.0)	322.5( 48.5)	1,543.7( 73.7)	5,942.0( 90.0)	20,183.0( 97.9)	24,393.0(100.0)	2,140.1( 88.6)
	下	請	29.7( 32.4)	69.1( 82.8)	62.9( 53.8)	111.1( 84.0)	342.0( 51.5)	550.3( 26.3)	657.8( 10.0)	438.0( 2.1)		274.4( 11.4)
	合	計	91.7(100.0)	83.5(100.0)	117.0(100.0)	132.3(100.0)	664.5(100.0)	2,094.0(100.0)	6,599.8(100.0)	20,621.0(100.0)	24,393.0(100.0)	2,414.5(100.0)
造園工事業	元	請	21.3( 79.5)	45.5( 91.0)	41.6( 69.2)	52.8( 60.0)	142.3( 48.0)	1,239.8( 53.6)	1,685.5( 53.5)			267.9( 53.8)
	下	請	5.5( 20.5)	4.5( 9.0)	18.5( 30.8)	35.2( 40.0)	154.1( 52.0)	1,074.8( 46.4)	1,465.3( 46.5)			230.5( 46.2)
	合	計	26.8(100.0)	50.0(100.0)	60.1(100.0)	88.0(100.0)	296.4(100.0)	2,314.6(100.0)	3,150.8(100.0)			498.4(100.0)
さく井工事	元	請	19.8( 47.8)	37.5( 83.3)	36.3( 41.9)	76.9( 55.8)	122.2( 59.8)	1,853.0( 96.6)	1,989.0( 83.7)		6,659.0(100.0)	244.6( 81.4)
	下	請	21.6( 52.2)	7.5( 16.7)	50.4( 58.1)	61.0( 44.2)	82.3( 40.2)	66.0( 3.4)	387.0( 16.3)			55.8( 18.6)
	合	計	41.4(100.0)	45.0(100.0)	86.7(100.0)	137.9(100.0)	204.5(100.0)	1,919.0(100.0)	2,376.0(100.0)		6,659.0(100.0)	300.4(100.0)
建具工事業	元	請	5.2( 19.2)	13.1( 12.0)	5.6( 3.6)	17.4( 7.1)	14.6( 2.0)	12.9( 0.7)			1,786.0( 3.9)	25.0( 3.0)
	下	請	21.9( 80.8)	96.0( 88.0)	151.4( 96.4)	229.4( 92.9)	722.8( 98.0)	1,793.2( 99.3)	3,691.5(100.0)		44,409.0( 96.1)	810.3( 97.0)
	合	計	27.1(100.0)	109.1(100.0)	157.0(100.0)	246.8(100.0)	737.4(100.0)	1,806.1(100.0)	3,691.5(100.0)		46,195.0(100.0)	835.3(100.0)
水道施設工事業	元	請	37.3( 63.5)	36.0( 51.9)	41.9( 44.9)	34.7( 25.6)	204.4( 63.0)	468.6( 56.8)				103.9( 50.5)
	下	請	21.4( 36.5)	33.3( 48.1)	51.4( 55.1)	101.1( 74.4)	120.0( 37.0)	356.4( 43.2)				101.8( 49.5)
	合	計	58.7(100.0)	69.3(100.0)	93.3(100.0)	135.8(100.0)	324.4(100.0)	825.0(100.0)				205.7(100.0)
消防施設工事業	元	請			17.2( 40.5)	104.3( 29.4)	240.7( 34.6)					94.8( 33.4)
	下	請			25.3( 59.5)	250.0( 70.6)	455.7( 65.4)					189.1( 66.6)
	合	計			42.5(100.0)	354.3(100.0)	696.4(100.0)					283.9(100.0)
清掃施設工事業	元	請			60.0( 75.0)		346.0( 73.6)	656.0( 55.5)	6,858.0( 84.8)			1,180.9( 76.1)
	下	請	120.0(100.0)		20.0( 25.0)	460.0(100.0)	124.0( 26.4)	526.0( 44.5)	1,228.0( 15.2)			371.7( 23.9)
	合	計	120.0(100.0)		80.0(100.0)	460.0(100.0)	470.0(100.0)	1,182.0(100.0)	8,086.0(100.0)			1,552.6(100.0)
合計	元	請	40.1( 57.0)	39.5( 43.2)	46.0( 39.0)	83.4( 47.0)	361.2( 59.2)	1,927.5( 69.5)	5,743.1( 74.0)	18,156.8( 75.3)	96,938.9( 86.6)	1,611.3( 76.8)
	下	請	30.2( 43.0)	52.0( 56.8)	71.9( 61.0)	94.0( 53.0)	248.6( 40.8)	845.2( 30.5)	2,018.0( 26.0)	5,956.9( 24.7)	14,956.6( 13.4)	486.9( 23.2)
	合	計	70.3(100.0)	91.5(100.0)	117.9(100.0)	177.4(100.0)	609.8(100.0)	2,772.7(100.0)	7,761.1(100.0)	24,113.7(100.0)	111,895.5(100.0)	2,098.2(100.0)

(注) ( )の数値はシェアを示す。

表2-13 工事1件当たり平均完成工事高(元請・下請別)(専業)

(単位:百万円)

業種	経営組織 資本		個人	法					人				合計 (復元値)
	区分			200万円未満	200万円以上 500万円未満	500万円以上 1000万円未満	1000万円以上 5000万円未満	5000万円以上 1億円未満	1億円以上 5億円未満	5億円以上 10億円未満	10億円以上		
一般土木建築	元請		5.21	2.21	3.42	5.00	8.10	18.17	22.91	41.65	80.03	24.02	
	下請		5.01	10.14	6.05	3.97	11.12	19.66	27.64	23.43	40.88	12.96	
	合計		5.15	2.59	4.04	4.70	8.68	18.45	23.59	39.12	77.64	22.02	
土木	元請		3.64	1.82	2.31	3.41	7.18	14.69	19.13	15.83	26.62	6.07	
	下請		3.17	2.64	2.54	3.74	1.24	12.12	10.45	7.28	8.67	2.22	
	合計		3.45	2.22	2.43	3.54	2.57	13.67	14.50	10.87	13.44	3.56	
建築	元請		4.56	3.96	6.63	4.12	8.13	8.81	26.06	18.23	6.42	7.69	
	下請		2.86	3.81	4.15	4.21	8.84	10.63	20.59	39.25	0.75	4.38	
	合計		3.98	3.91	5.53	4.15	8.24	9.02	25.52	18.82	3.09	6.81	
木造建築	元請		3.56	9.52	4.19	4.08	6.32	11.98	14.73		15.38	4.57	
	下請		2.33	4.02	2.74	2.23	7.48	8.05				3.15	
	合計		3.33	8.38	3.86	3.62	6.60	11.79	14.73		15.38	4.28	
設備	元請		0.48	0.39	0.66	0.61	1.34	4.51	2.97	11.08	9.86	1.59	
	下請		1.17	1.20	1.01	1.74	1.95	5.01	8.72	14.85	10.13	2.05	
	合計		0.72	0.76	0.86	1.01	1.63	4.70	3.91	12.26	9.95	1.78	
職別	元請		0.73	1.42	0.69	1.36	2.08	5.19	9.63	51.95	101.48	1.29	
	下請		1.16	1.04	1.15	1.57	1.98	3.10	7.76	130.75	179.89	1.47	
	合計		1.06	1.09	1.03	1.53	1.99	3.43	8.30	58.30	136.35	1.43	
合計	元請		2.13	1.67	1.60	1.90	4.67	9.43	8.22	17.32	27.65	4.56	
	下請		1.55	1.32	1.35	2.03	1.91	6.42	10.55	11.11	7.13	2.08	
	合計(復元値)		1.85	1.46	1.45	1.96	3.00	8.28	8.74	15.15	18.74	3.22	

(注) 合計値以外の数値は復元前の調査数値である。



図一2 工事1件当たりの平均完成工事高(専業)

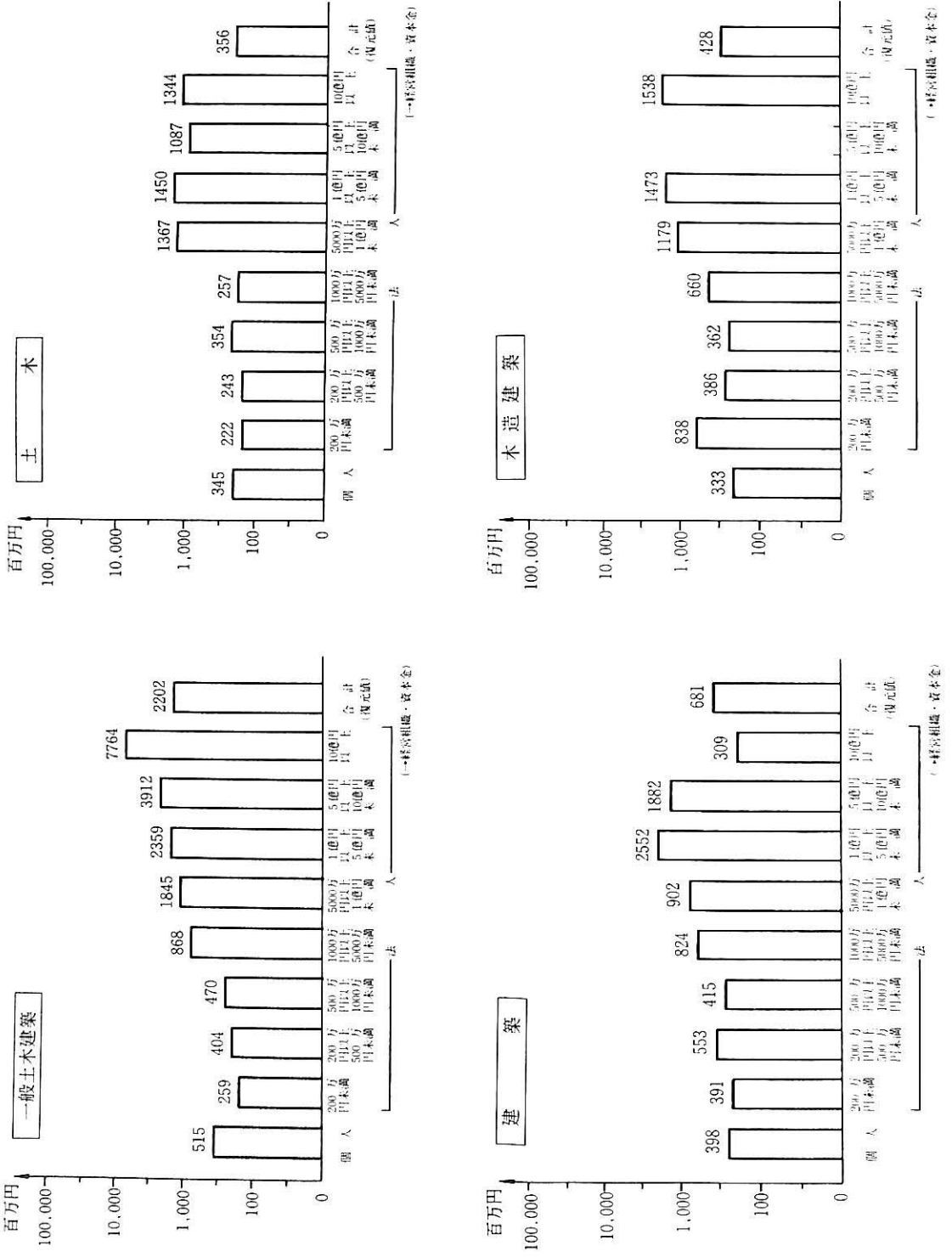



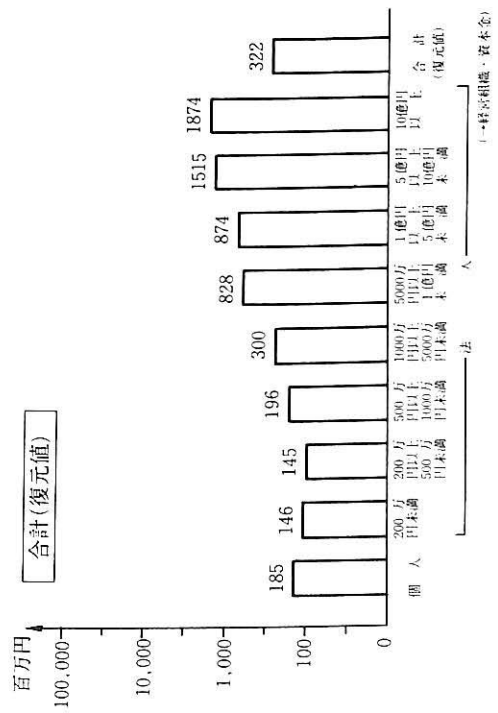
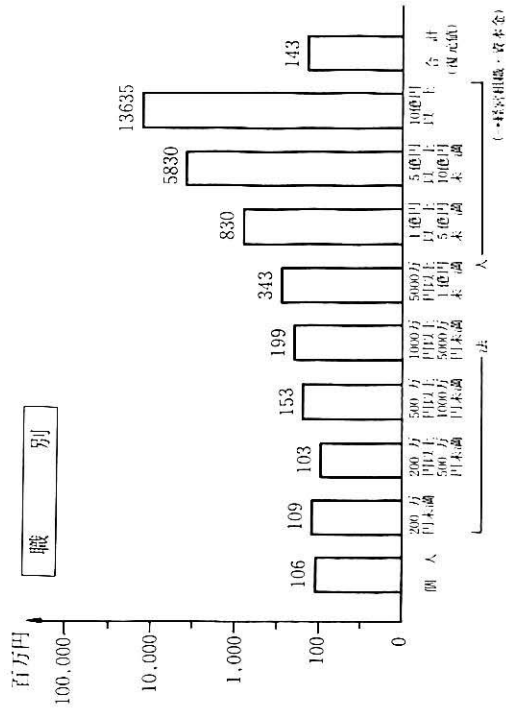
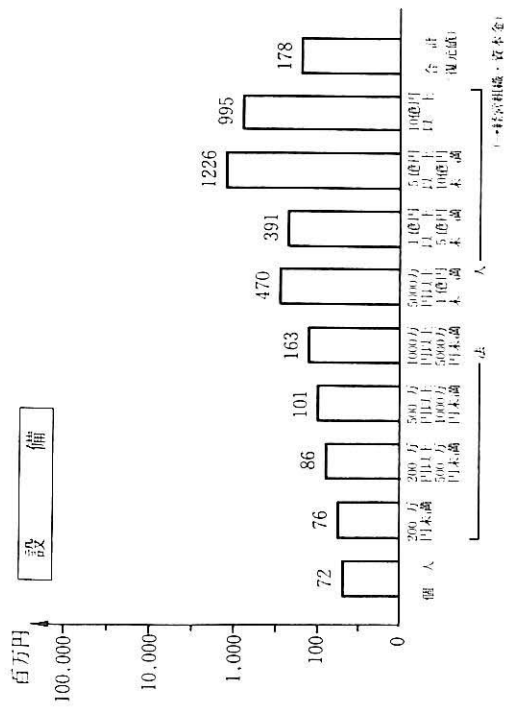

(注) 專業とは、総売上高に占める建設業の売上高(完成工事高)が80%以上の企業をいう。

表2-14 工事1件当たり平均完成工事高(元請・下請別)(専業)

(単位:百万円)

業種	経営組織 資本金		個人	法							人	合計	
	区分	請		200万円未満	200万円以上 500万円未満	500万円以上 1000万円未満	1000万円以上 5000万円未満	5000万円以上 1億円未満	1億円以上 5億円未満	5億円以上 10億円未満			10億円以上
一般土木建	元	請	5.21	2.21	3.42	5.00	8.10	18.17	22.91	41.65	80.03	40.08	
	下	請	5.01	10.14	6.05	3.97	11.12	19.66	27.64	23.43	40.88	22.91	
	合	計	5.15	2.59	4.04	4.70	8.68	18.45	23.59	39.12	77.64	37.72	
土木工事業	元	請	4.50	5.29	4.07	3.78	7.76	16.32	27.18	16.56	86.59	14.51	
	下	請	4.42	6.24	3.48	3.95	1.18	19.51	20.44	18.73	150.23	4.42	
	合	計	4.47	5.78	3.75	3.84	2.51	17.28	24.14	16.97	102.43	8.02	
建築工事業	元	請	4.56	3.96	6.63	4.12	8.13	8.81	26.06	18.23	6.42	11.14	
	下	請	2.86	3.81	4.15	4.21	8.84	10.63	20.59	39.25	0.75	5.72	
	合	計	3.98	3.91	5.53	4.15	8.24	9.02	25.52	18.82	3.09	10.00	
木造建築工	元	請	3.56	9.52	4.19	4.08	6.32	11.98	14.73		15.38	8.68	
	下	請	2.33	4.02	2.74	2.23	7.48	8.05				4.67	
	合	計	3.33	8.38	3.86	3.62	6.60	11.79	14.73		15.38	8.05	
大工工事業	元	請	4.36	7.25	5.14	4.44	1.01	91.16		3.75		8.25	
	下	請	3.68	3.14	9.73	6.81	8.89	28.91				14.30	
	合	計	3.79	3.87	8.24	6.07	6.00	33.73		3.75		12.45	
左官工事業	元	請	0.46		1.06	7.71	0.67	4.04				1.41	
	下	請	1.06	1.69	1.05	2.24	1.55	7.05				2.22	
	合	計	1.01	1.72	1.05	2.27	1.45	6.91				2.18	
とび・コンクリート工事業	元	請	1.65	2.64	1.94	1.22	5.45	7.10	5.50			3.18	
	下	請	1.92	0.68	1.67	1.52	1.73	8.15	2.52			2.24	
	合	計	1.86	0.76	1.73	1.43	1.93	7.89	2.56			2.38	
石工事業	元	請	1.30	1.60	0.71	5.06	10.49					3.50	
	下	請	0.67	0.60	0.68	0.43						0.53	
	合	計	1.07	0.80	0.69	0.80	11.79					1.07	
屋根工事業	元	請	0.28	1.38	0.29	2.78	0.17	1.22	24.32			2.68	
	下	請	1.07	1.05	0.41	1.21	0.23	0.92	2.20			0.58	
	合	計	0.81	1.08	0.38	1.29	0.22	0.98	6.82			0.98	
電気工事業	元	請	0.29	0.24	0.69	0.40	1.01	2.69	1.71	8.20	7.41	3.49	
	下	請	1.05	1.20	0.89	1.26	1.53	2.49	7.16	11.05	8.48	4.72	
	合	計	0.48	0.72	0.82	0.75	1.26	2.61	2.24	9.01	7.76	3.86	
管工事業	元	請	0.63	0.36	0.56	0.60	1.34	3.02	5.89	20.04	36.55	3.34	
	下	請	1.13	1.09	1.04	2.01	3.24	5.57	14.33	13.43	60.80	6.45	
	合	計	0.87	0.64	0.80	0.97	2.00	3.94	8.29	16.23	46.79	4.45	
タンク・工事業 パイプ・工事業 フレキシブル工事業	元	請	5.09		0.41	2.56	11.33	22.84	17.83			14.88	
	下	請	3.07		1.05	2.95	7.18	18.63	5.24			2.97	
	合	計	3.21		1.02	2.94	7.26	21.55	5.59			4.03	
鋼構造物工	元	請	1.93	1.55	1.49	2.60	4.65	15.95	21.48	126.80	97.25	19.79	
	下	請	3.40	1.70	1.81	4.70	11.31	15.71	11.40	130.75	48.50	10.37	
	合	計	2.97	1.66	1.75	3.92	9.25	15.78	13.17	127.52	75.57	12.83	
鉄筋工事業	元	請				5.40	1.67					1.77	
	下	請	4.60	10.58	6.25	6.60	4.06					5.09	
	合	計	4.60	10.58	6.25	6.58	3.63					4.74	
ほ装工事業	元	請	1.70	0.22	2.04	1.89	5.57	10.52	14.31	14.46	9.96	10.60	
	下	請	1.40	0.73	2.29	3.26	2.24	3.32	5.61	5.81	4.88	4.67	
	合	計	1.51	0.67	2.24	2.57	3.72	5.89	8.98	7.71	6.02	6.40	
しゅんせつ工事業	元	請			4.20		2.33	33.63	48.95			19.72	
	下	請	8.50		2.38		1.93		85.80			48.50	
	合	計	8.50		3.57		2.16	33.63	65.44			31.25	

業種	経営組織 資本	区分	個 人	法							合 計	
				200万円未満	200万円以上 500万円未満	500万円以上 1000万円未満	1000万円以上 5000万円未満	5000万円以上 1億円未満	1億円以上 5億円未満	5億円以上 10億円未満		10億円以上
板金工事業	元	請	0.38	1.00	0.33	0.33	0.61					0.43
		下	0.83	1.80	1.77	0.84	2.81					1.46
		計	0.76	1.67	1.28	0.82	2.40					1.26
ガラス工事	元	請	4.33		0.05	0.06	11.50					0.56
		下	2.88	0.21	1.66	1.78	0.74	20.30				1.65
		計	2.94	0.21	1.38	1.14	0.81	20.30				1.56
塗装工事業	元	請	1.09	0.71	1.01	1.79	2.41	3.16	1.26			2.11
		下	0.51	0.47	0.49	0.72	0.87	1.97	1.96			1.07
		計	0.61	0.53	0.59	0.87	1.21	2.39	1.57			1.36
防水工事業	元	請		0.90	0.35	3.46	3.51	2.79				1.71
		下		0.67	2.24	2.45	0.57	1.70				0.92
		計		0.69	1.31	2.60	0.71	1.78				1.00
内装仕上工事業	元	請	0.17	1.41	0.52	0.57	1.60	0.76				1.09
		下	0.46	1.58	0.56	1.20	3.05	1.32				1.37
		計	0.34	1.46	0.54	0.93	2.46	1.22				1.28
機械器具設置工事業	元	請	2.20	5.00	0.94	3.19	1.93	19.11	3.38	10.39		7.41
		下	2.48	5.63	0.84	6.47	0.75	18.39	7.88	58.34		6.07
		計	2.28	5.61	0.85	4.50	0.99	18.82	4.22	43.95		6.93
熱絶縁工事	元	請	0.67			32.67	7.93		7.00			7.62
		下	1.97	0.43	0.29	1.06	2.61		3.94			1.89
		計	1.90	0.43	0.29	1.28	4.96		5.56			3.55
電気通信工事業	元	請	0.33	2.05	1.16	0.50	2.06	7.69	5.30	11.07	7.96	6.47
		下	4.68	1.99	3.02	1.88	3.09	8.11	1.67	11.73		2.82
		計	0.48	2.00	1.74	1.31	2.49	7.79	4.36	11.08	7.96	5.64
造園工事業	元	請	1.59	0.43	0.44	1.40	3.19	11.13	4.27			4.08
		下	0.82	0.75	1.05	2.72	2.56	8.48	5.79			5.04
		計	1.33	0.45	0.54	1.74	2.83	9.72	4.86			4.47
さく井工事	元	請	1.38	2.31	1.08	1.59	3.13	13.63	61.20		391.71	8.04
		下	1.33	4.29	1.51	3.65	5.77	4.13	43.00			2.93
		計	1.35	2.50	1.30	2.12	3.83	12.63	57.25		391.71	6.08
建具工事業	元	請	0.36	0.98	0.17	0.71	0.30	0.19				0.75
		下	0.43	1.16	1.10	1.44	3.12	0.97	13.75			2.72
		計	0.41	1.14	0.92	1.34	2.63	0.94	13.75			2.52
水道施設工事業	元	請	2.49	0.27	0.88	1.88	6.09	2.78				2.05
		下	2.63	1.58	0.73	2.52	4.97	12.29				2.72
		計	2.54	0.45	0.79	2.32	5.62	4.18				2.33
消防施設工事業	元	請			34.33	0.62	1.38					1.11
		下			1.03	1.25	3.04					1.89
		計			1.70	0.96	2.15					1.53
清掃施設工事業	元	請			1.00		1.03	14.26				10.61
		下			1.33		0.31	15.03				3.04
		計			1.07		0.64	14.59				6.64
合計	元	請	2.13	1.58	1.49	1.76	4.28	9.76	8.77	18.46	35.07	12.17
		下	1.67	1.31	1.32	1.95	1.94	6.35	11.21	11.73	10.09	4.87
		計	1.90	1.41	1.38	1.86	2.87	8.39	9.30	16.17	26.35	9.03

(注) ( )の数値はシェアを示す。

## (6) 工事分野（専業）

今回の調査では、前回と同様に建設業の工事分野（建設市場）を元請・下請別、公共・民間別及び建設生産物別に分類し、建設業者と工事分野の対応関係を分析している。

各業種の建設業者（専業）がどのような工事分野を中心として事業活動を営んでいるかを表 2-15 で見ると次のとおりである。

### ① 一般土木建築

一般土木建築工事業者は、元請工事を中心として工事を施工している（元請工事 89.4 %、下請工事 10.6 %）。

元請工事については、個人及び資本金 1,000 万円未満の法人では、公共土木工事及び民間木造住宅工事を中心としている。一方、資本金 1,000 万円以上の法人では、公共土木工事、公共非住宅建築工事及び民間非住宅建築工事を中心としている。

また、規模の小さな企業では比較的下請工事が多いが、ここでは公共土木工事及び民間土木工事が多くなっている。

### ② 土木

土木工事業者については、資本金 500 万円未満の法人及び 10 億円以上の法人が元請工事及び下請工事を約半分ずつ、資本金 500 万円以上 10 億円未満の法人は元請工事を約 6 割、下請工事を約 4 割という割合で施工している。

元請工事については、公共土木工事を中心としている企業が圧倒的に多く（85.4 %）、民間土木工事を中心としている企業は約 3 割に過ぎない。

一方、下請工事については、公共土木工事及び民間土木工事を中心とする企業が多くなっている。

### ③ 建築

建築工事業者は、一般土木建築工事業者と同様に、元請工事を中心として工事施工を行っている（元請工事 82.8 %、下請工事 17.2 %）。

元請工事については、個人及び資本金 1,000 万円未満の法人では、民間木造住宅工事を中心とし、民間非木造住宅工事及び民間非住宅建築工事がこれに次いでいる。また、資本金 1,000 万円以上の法人では、民間非木造住宅工事、民間非住宅建築工事及び公共非住宅建築工事を中心としている企業が概ね同じ割合で存在する。

下請工事は、資本金 1,000 万円未満の規模の小さな企業では比較的多くなっているが、ここでは民間非木造住宅工事及び民間非住宅建築工事が中心となっている。

### ④ 木造建築

木造建築工事業者も、一般土木建築工事業者及び建築工事業者と同様に、元請工事を中心として工事を施工している（元請工事 85.2 %、下請工事 14.8 %）。

元請工事については、民間木造住宅工事を中心とする企業が圧倒的に多く、ほぼこの工事分野に集中しているといえる。ただし、資本金 500 万円以上の法人では、民間非木造住宅工事及び公共木造工事を



中心としている企業もある程度存在する。

資本金 1,000 万円以上 5,000 万円未満の法人では、下請工事のシェアが 3 割弱あるが、ここでも民間木造住宅工事が中心となっている。

#### ⑤ 設 備

設備工事業者については、個人及び資本金 5,000 万円未満の法人は下請工事が主体となっており、資本金 5,000 万円以上の法人は元請工事が 6 割、下請工事が 4 割という割合で施工している。

元請工事については、公共非住宅建築工事を中心としている企業が最も多い。このほか、民間非住宅建築工事及び民間木造建築工事を中心としている企業も多い。

下請工事については、民間非住宅建築工事を中心としている企業が最も多い。また、個人及び資本金 1,000 万円未満の法人で民間木造住宅工事、資本金 1,000 万円以上の法人では民間機械器具等工事及び公共非住宅建築工事も多くなっている。

#### ⑥ 職 別

職別工事業者については、資本金 5 億円以上 10 億円未満の法人では元請工事のシェアが高くなっているが、そのほかの企業は下請工事を中心としている（合計：元請工事 18.9%、下請工事 81.1%）。

資本金 5,000 万円以上の法人の元請工事については、公共土木工事が多い。

下請工事については、民間非住宅建築工事が中心となっているが、規模の小さな企業では民間木造住宅工事及び民間非木造住宅工事も多くなっている。

### (7) 維持・修繕工事（専業）

建設生産物のストックが増大するにつれて、維持・修繕工事のウエイトも高まっていくと考えられる。維持・修繕工事高の割合と維持・修繕工事中心（完成工事高の 50%以上）の企業の割合について見たものが表 2-16、図-3 である。

まず、維持・修繕工事高の割合を表 2-16 で見てみると、建設業全体では、維持・修繕工事高の占める割合が 10%未満の企業数が 5 割近くになっている。業種別に見ると、一般土木建築、土木及び建築は、全般的に維持・修繕工事のウエイトが他の 3 業種に比べ低くなっている。

次に図-3 を見ると、維持・修繕工事中心の企業は全体で 11.9% ( $266,194 \times 0.119 \approx 31,700$  社) となっている。

経営組織・資本金階層別に見ると、資本金 200 万円未満の法人で維持・修繕工事中心の企業のシェアが最も高く、個人がこれに続き、以下、規模が大きくなるにつれてそのシェアが低下している。

業種別に見ると、木造建築、設備及び職別で維持・修繕工事中心の企業が比較的多く、逆に、一般土木建築では非常に少なくなっている。

表2-16 維持・修繕工事高の割合（専業）

(単位：社、%)

業種	経営組織 資本金 区分	個人		法					人			合計
		個	人	200万円未満	200万円以上 500万円未満	500万円以上 1000万円未満	1000万円以上 5000万円未満	5000万円以上 1億円未満	1億円以上 5億円未満	5億円以上 10億円未満	10億円以上	
一般土木建築	10%未満	543(40.3)	61(16.8)	353(46.2)	575(56.1)	1,689(62.8)	231(77.5)	133(84.2)	10(100.0)	48(90.6)	3,642(54.3)	
	10%以上20%未満	212(15.8)	182(50.0)	157(20.5)	175(17.1)	541(20.1)	41(13.8)	14(8.9)		2(3.8)	1,325(19.8)	
	20%以上30%未満	236(17.5)	61(16.8)	118(15.4)	125(12.2)	262(9.7)	19(6.4)	5(3.2)		2(3.8)	828(12.3)	
	30%以上50%未満	212(15.8)		98(12.8)	100(9.8)	115(4.3)	3(1.0)	4(2.5)			533(7.9)	
	50%以上70%未満	94(7.0)	61(16.8)	20(2.6)	25(2.4)	66(2.5)	3(1.0)	3(1.9)			271(4.0)	
	70%以上	47(3.5)		20(2.6)	25(2.4)	16(0.6)					108(1.6)	
	合計	1,346(100.0)	364(100.0)	764(100.0)	1,025(100.0)	2,690(100.0)	298(100.0)	158(100.0)	10(100.0)	53(100.0)	6,706(100.0)	
土木	10%未満	8,312(49.1)	1,656(63.9)	4,182(52.6)	4,722(55.7)	7,387(68.7)	326(76.3)	95(67.9)	14(82.4)	18(81.8)	26,712(56.4)	
	10%以上20%未満	2,701(15.9)	432(16.7)	1,296(16.3)	1,065(12.6)	1,534(14.3)	51(11.9)	28(20.0)		5(22.7)	7,110(15.0)	
	20%以上30%未満	2,078(12.3)	288(11.1)	766(9.6)	1,385(16.3)	799(7.4)	15(3.5)	13(9.3)			5,343(11.3)	
	30%以上50%未満	1,455(8.6)	72(2.8)	884(11.1)	604(7.1)	346(3.2)	18(4.2)				3,377(7.1)	
	50%以上70%未満	935(5.5)	144(5.6)	471(5.9)	355(4.2)	389(3.6)	13(3.0)		2(11.8)		2,310(4.9)	
	70%以上	1,455(8.6)		353(4.4)	355(4.2)	302(2.8)	4(0.9)	5(3.6)			2,475(5.2)	
	合計	16,935(100.0)	2,592(100.0)	7,951(100.0)	8,484(100.0)	10,757(100.0)	427(100.0)	140(100.0)	17(100.0)	22(100.0)	47,326(100.0)	
建築	10%未満	3,132(49.4)	757(47.9)	1,872(44.3)	1,668(45.7)	4,427(66.2)	321(72.1)	143(83.1)	9(75.0)	19(100.0)	12,348(53.4)	
	10%以上20%未満	1,445(22.8)	206(13.0)	720(17.0)	698(19.1)	1,188(17.8)	84(18.9)	18(10.5)	3(25.0)		4,363(18.9)	
	20%以上30%未満	642(10.1)	69(4.4)	960(22.7)	582(16.0)	583(8.7)	24(5.4)	8(4.7)			2,868(12.4)	
	30%以上50%未満	562(8.9)	275(17.4)	432(10.2)	272(7.5)	280(4.2)	8(1.8)				1,829(7.9)	
	50%以上70%未満	241(3.8)	206(13.0)	48(1.1)	194(5.3)	70(1.0)	5(1.1)	3(1.7)			767(3.3)	
	70%以上	321(5.1)	69(4.4)	192(4.5)	233(6.4)	140(2.1)	3(0.7)				957(4.1)	
	合計	6,344(100.0)	1,582(100.0)	4,224(100.0)	3,647(100.0)	6,687(100.0)	445(100.0)	172(100.0)	12(100.0)	19(100.0)	23,132(100.0)	
木造建築	10%未満	12,828(40.7)	1,476(46.9)	2,597(43.4)	1,217(36.9)	1,062(57.9)	23(48.9)	26(83.9)		2(100.0)	19,221(41.9)	
	10%以上20%未満	4,765(15.1)		1,148(19.2)	811(24.6)	502(27.6)	20(42.6)				7,245(15.8)	
	20%以上30%未満	5,498(17.4)	492(15.6)	846(14.1)	355(10.8)	72(4.0)					7,262(15.8)	
	30%以上50%未満	3,665(11.6)	590(18.7)	362(6.1)	406(12.3)	72(4.0)	4(8.5)	4(12.9)			5,103(11.1)	
	50%以上70%未満	1,466(4.7)	295(9.4)	725(12.1)	203(6.2)	120(6.6)					2,808(6.1)	
	70%以上	3,299(10.5)	295(9.4)	302(5.1)	304(9.2)						4,200(9.2)	
	合計	31,519(100.0)	3,149(100.0)	5,980(100.0)	3,295(100.0)	1,817(100.0)	47(100.0)	31(100.0)		2(100.0)	45,839(100.0)	
設備	10%未満	5,887(55.2)	1,949(32.9)	5,131(47.6)	3,036(45.5)	3,113(54.9)	156(53.6)	80(46.5)	11(52.4)	26(74.3)	19,389(48.2)	
	10%以上20%未満	2,538(23.8)	1,543(26.0)	2,134(19.8)	1,502(22.5)	1,060(18.7)	64(22.0)	34(19.8)	9(42.9)	6(17.1)	8,888(22.1)	
	20%以上30%未満	1,015(9.5)	568(9.6)	1,372(12.7)	939(14.1)	554(9.8)	22(7.6)	17(9.9)	2(9.5)		4,489(11.2)	
	30%以上50%未満	609(5.7)	568(9.6)	1,118(10.4)	563(8.4)	456(8.0)	24(8.2)	23(13.4)		3(8.6)	3,365(8.4)	
	50%以上70%未満	305(2.9)	568(9.6)	610(5.7)	470(7.0)	277(4.9)	13(4.5)	13(7.6)			2,255(5.6)	
	70%以上	305(2.9)	731(12.3)	406(3.8)	157(2.4)	212(3.7)	11(3.8)	6(3.5)			1,827(4.5)	
	合計	10,658(100.0)	5,928(100.0)	10,770(100.0)	6,667(100.0)	5,672(100.0)	291(100.0)	172(100.0)	21(100.0)	35(100.0)	40,213(100.0)	
職別	10%未満	9,496(42.5)	3,460(50.5)	5,998(49.9)	2,942(52.1)	2,171(60.5)	84(57.9)	40(64.5)	5(71.4)	4(80.0)	24,198(47.7)	
	10%以上20%未満	3,590(16.1)	1,038(15.2)	2,392(19.9)	928(16.4)	284(7.9)	21(14.5)	11(17.7)		1(20.0)	8,264(16.3)	
	20%以上30%未満	2,779(12.4)	830(12.1)	1,321(11.0)	477(8.4)	234(6.5)	15(10.3)	7(11.3)			5,663(11.2)	
	30%以上50%未満	3,127(14.0)	415(6.1)	1,107(9.2)	345(6.1)	134(3.7)	6(4.1)		2(28.6)		5,135(10.1)	
	50%以上70%未満	1,274(5.7)	415(6.1)	714(5.9)	398(7.1)	334(9.3)	10(6.9)				3,144(6.2)	
	70%以上	2,084(9.3)	692(10.1)	500(4.2)	557(9.9)	434(12.1)	10(6.9)	4(6.5)			4,281(8.4)	
	合計	22,350(100.0)	6,850(100.0)	12,031(100.0)	5,645(100.0)	3,590(100.0)	145(100.0)	62(100.0)	7(100.0)	5(100.0)	50,684(100.0)	
合計	10%未満	40,197(45.1)	9,358(45.7)	20,132(48.3)	14,159(49.2)	19,839(63.6)	1,141(69.1)	516(70.2)	49(73.1)	118(86.8)	105,510(49.3)	
	10%以上20%未満	15,251(17.1)	3,401(16.6)	7,846(18.8)	5,180(18.0)	5,108(16.4)	279(16.9)	105(14.3)	12(17.9)	14(10.3)	37,195(17.4)	
	20%以上30%未満	12,248(13.7)	2,308(11.3)	5,381(12.9)	3,862(13.4)	2,504(8.0)	96(5.8)	49(6.7)	2(3.0)	2(1.5)	26,452(12.4)	
	30%以上50%未満	9,630(10.8)	1,921(9.4)	4,000(9.6)	2,289(8.0)	1,402(4.5)	63(3.8)	31(4.2)	2(3.0)	3(2.2)	19,341(9.0)	
	50%以上70%未満	4,315(4.8)	1,690(8.3)	2,587(6.2)	1,644(5.7)	1,255(4.0)	45(2.7)	18(2.4)	2(3.0)		11,555(5.4)	
	70%以上	7,510(8.4)	1,787(8.7)	1,773(4.2)	1,630(5.7)	1,105(3.5)	28(1.7)	16(2.2)			13,848(6.5)	
	合計	89,151(100.0)	20,465(100.0)	41,720(100.0)	28,763(100.0)	31,213(100.0)	1,651(100.0)	735(100.0)	67(100.0)	136(100.0)	213,902(100.0)	

(注) ( )の数値はシェアを示す。



図-3 維持・修繕工事中心(完成工事高の50%以上)の企業の割合(專業)

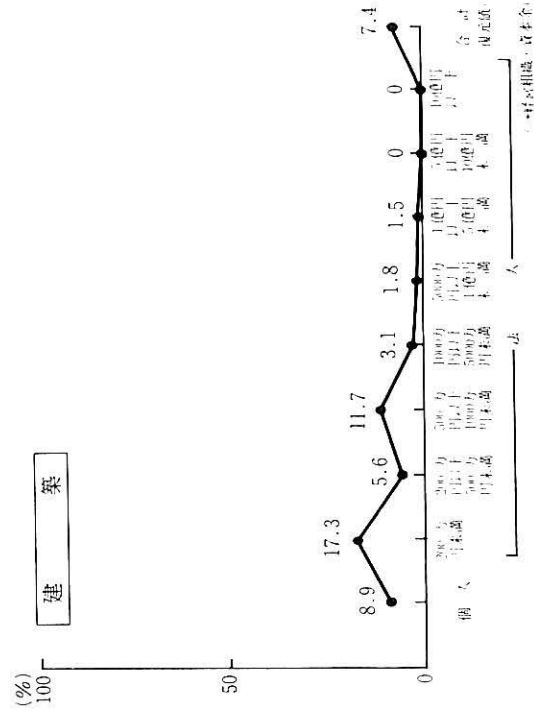
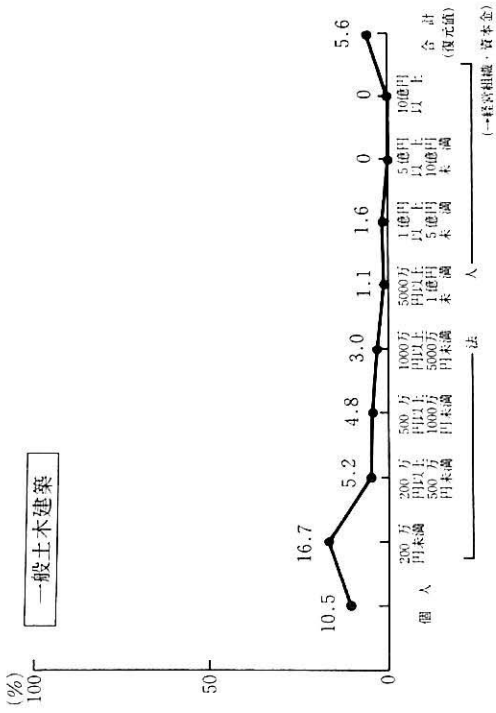
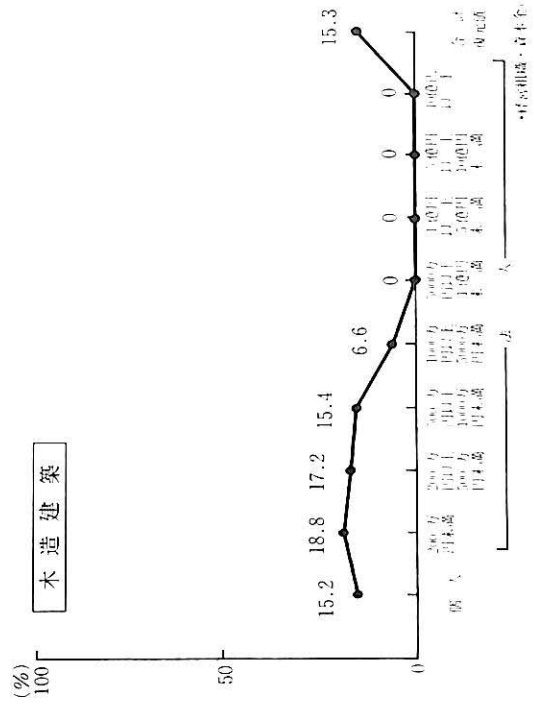
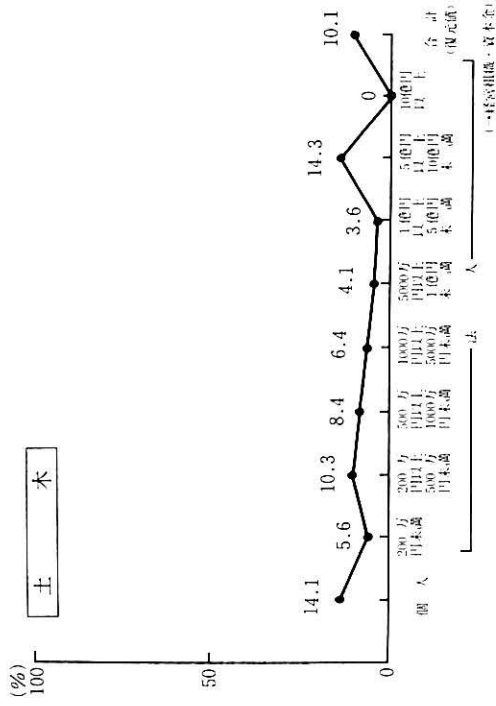



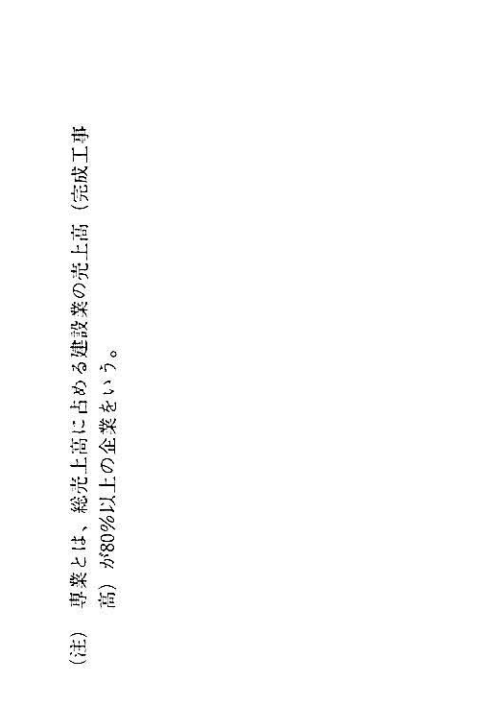
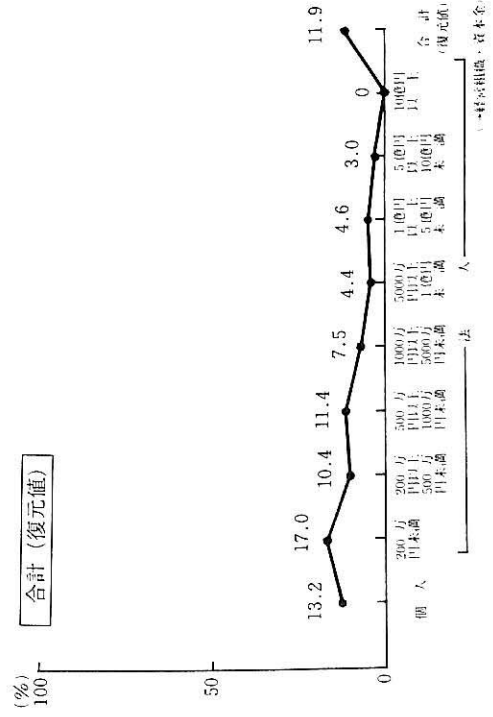
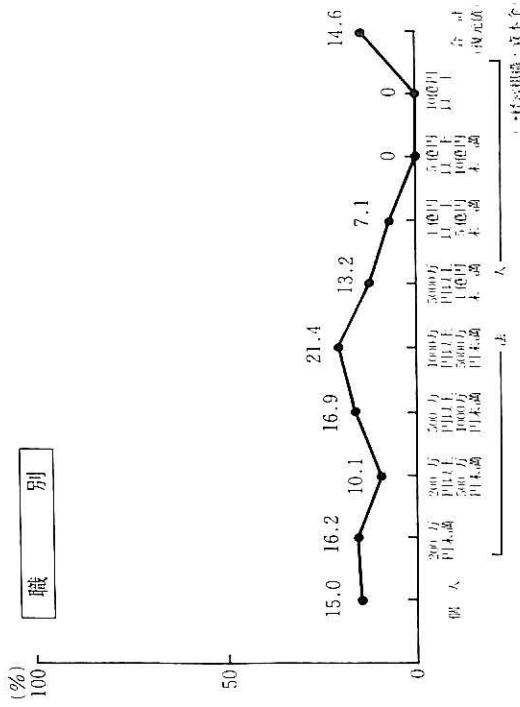
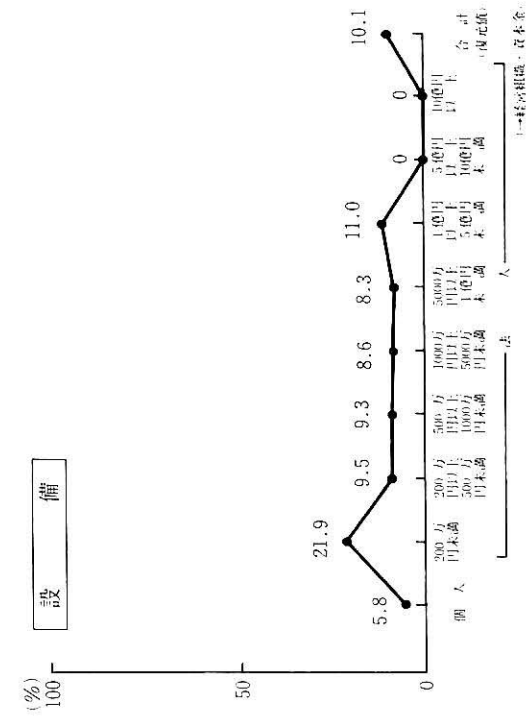

(注) 專業とは、総売上高に占める建設業の売上高 (完成工  
高) が80%以上の企業をいう。

## (8) 工事代金の受取方法（専業）

### ① 現金比率

元請が民間発注者から受け取る工事代金のうち現金の占める割合を調べた結果が表 2-17 である。

全体（復元値）としては、請負代金額の 7 割以上を現金で受け取ったとするものが 70.4 % と約 7 割を占めている。次いで 5 割以上 7 割未満が 11.4 %、3 割以上 5 割未満が 10.7 %、1 割以上 3 割未満が 4.4 %、1 割未満が 3.2 % となっている。請負代金額の半分以上を現金で受け取ったのは全体の 81.8 % である。

経営組織・資本金階層別に見ると、現金比率 7 割以上の企業数の割合が各区分とも最も高いが、個人における 78.2 % を最高に、規模の大きな企業になるほど割合が低くなっている。また、同一区分内においては、一般的傾向として、現金比率が低くなるに従って全体に占める企業数の割合も小さくなる傾向を示している。

6 業種分類別に見ると、各業種とも請負代金額の 7 割以上を現金で受け取るというものが多いが、なかでも比率が高いのは、木造建築の 89.4 %、建築の 81.2 % であり、逆に、設備、職別では、それぞれ 46.7%、62.0 % と比較的低い比率となっている。なお、業種別においても、各業種とも現金比率が低くなると企業数の割合が低くなるという傾向がある。

また、第 1 回の調査以降、現金比率は上昇している。

### ② 手形期間

元請が民間発注者から工事代金を手形で受け取った場合に、その手形期間を調べた結果が表 2-18 である。

全体（復元値）では、最も多いのが 91 日以上 120 日以下の 36.7 %、次いで 90 日以下の 33.9 % であり、両者を合計すると全体の約 70 % を占めている。前回調査で、90 日以上 121 日以下が 33.8 %、89 日以下が 12.3 % であったことに比べると、今回は大幅に手形期間が短くなっている。特に前回 41.8 % を占めた 120 日～149 日が今回 24.0 % となるなど大幅に改善している。

経営組織・資本金階層別に見ると、個人では 90 日以下が最も多いが、他の区分では 91 日以上 120 日以下、121 日以上 150 日以下が多くなっている。120 日で切った場合には、120 日以下が最も多いのは個人の 78.5 %、次いで資本金 200 万円未満の法人の 71.4 % であり、逆に資本金 5 億円以上 10 億円未満の法人では 38.6 % と最も少なくなっている。

6 業種分類別に見ると、木造建築を除く 5 業種で 91 日以上 120 日以下が最も多くなっている。木造建築においては、90 日以下が最も多く、他業種に比べて若干手形期間が短くなっている傾向がある。120 日で切った場合に、120 日以下が最も多い業種は木造建築の 83.4 %、最も少ない業種は設備の 60.1 % である。

表 2-17 受取工事代金に占める現金割合（専業）

（単位：社、％）

業種	経営組織 資本金 区分	個人	法					人				合計
			200万円未満	200万円以上 500万円未満	500万円以上 1000万円未満	1000万円以上 5000万円未満	5000万円以上 1億円未満	1億円以上 5億円未満	5億円以上 10億円未満	10億円以上		
一般土木建築	10%未満	47( 3.3)		20( 3.1)	-	98( 3.3)	10( 3.2)	1( 0.6)				177( 2.5)
	10%以上30%未満	142( 10.0)				131( 4.4)	3( 1.0)	12( 7.4)	2( 20.0)	4( 7.5)	295( 4.2)	
	30%以上50%未満	165( 11.7)		39( 6.0)	25( 2.3)	312( 10.5)	68( 21.7)	26( 16.0)	2( 20.0)	4( 7.5)	642( 9.1)	
	50%以上70%未満	118( 8.3)	61( 16.8)	98( 15.1)	200( 18.2)	492( 16.5)	65( 20.8)	42( 25.8)	4( 40.0)	22( 41.5)	1,100( 15.6)	
	70%以上	944( 66.7)	303( 83.2)	490( 75.7)	875( 79.5)	1,952( 65.4)	167( 53.4)	82( 50.3)	1( 10.0)	22( 41.5)	4,835( 68.6)	
	合計	1,416(100.0)	364(100.0)	647(100.0)	1,100(100.0)	2,985(100.0)	313(100.0)	163(100.0)	10(100.0)	53(100.0)	7,049(100.0)	
土木	10%未満	520( 3.8)	144( 7.7)	353( 5.5)	107( 1.4)	302( 3.1)	11( 3.0)	5( 4.5)	2( 11.8)		1,444( 3.6)	
	10%以上30%未満	416( 3.1)	72( 3.8)	236( 3.7)	284( 3.7)	497( 5.1)	31( 8.6)	13( 11.6)		5( 18.5)	1,552( 3.9)	
	30%以上50%未満	1,870( 13.8)	144( 7.7)	825( 12.9)	923( 12.0)	1,620( 16.8)	101( 28.0)	28( 25.0)	5( 29.4)	14( 51.9)	5,529( 13.9)	
	50%以上70%未満	1,559( 11.5)	288( 15.4)	766( 11.9)	1,065( 13.9)	1,296( 13.4)	66( 18.3)	20( 17.9)	2( 11.8)		5,062( 12.8)	
	70%以上	9,143( 67.7)	1,224( 65.4)	4,241( 66.1)	5,290( 69.0)	5,940( 61.5)	152( 42.1)	48( 42.9)	7( 41.2)	9( 33.3)	26,053( 65.7)	
	合計	13,507(100.0)	1,872(100.0)	6,420(100.0)	7,668(100.0)	9,655(100.0)	361(100.0)	112(100.0)	17(100.0)	27(100.0)	39,639(100.0)	
建築	10%未満		69( 4.6)	96( 2.3)	78( 2.1)	70( 1.0)	8( 1.8)	5( 2.9)			326( 1.4)	
	10%以上30%未満	80( 1.2)		288( 7.0)		233( 3.4)	22( 4.8)	8( 4.6)	3( 25.0)		634( 2.7)	
	30%以上50%未満	321( 4.7)	138( 9.1)	144( 3.5)	194( 5.2)	443( 6.5)	46( 10.1)	21( 12.1)			1,306( 5.5)	
	50%以上70%未満	241( 3.5)	344( 22.7)	384( 9.3)	272( 7.3)	839( 12.3)	68( 15.0)	47( 27.0)	3( 25.0)		2,197( 9.3)	
	70%以上	6,183( 90.6)	963( 63.6)	3,216( 77.9)	3,182( 85.4)	5,243( 76.8)	311( 68.5)	94( 54.0)	6( 50.0)	19(100.0)	19,216( 81.2)	
	合計	6,825(100.0)	1,514(100.0)	4,128(100.0)	3,725(100.0)	6,827(100.0)	454(100.0)	174(100.0)	12(100.0)	19(100.0)	23,678(100.0)	
木造建築	10%未満	733( 1.9)	98( 2.8)	60( 0.9)	101( 2.9)	96( 4.7)		4( 12.9)			1,093( 2.0)	
	10%以上30%未満			302( 4.7)	51( 1.5)	24( 1.2)	8( 17.0)				384( 0.7)	
	30%以上50%未満	1,100( 2.9)		302( 4.7)	51( 1.5)	120( 5.9)	4( 8.5)	4( 12.9)			1,580( 2.9)	
	50%以上70%未満	1,833( 4.8)		362( 5.6)	355( 10.1)	72( 3.5)					2,622( 4.9)	
	70%以上	34,451( 90.4)	3,444( 97.2)	5,436( 84.1)	2,941( 84.1)	1,721( 84.7)	35( 74.5)	22( 71.0)		2(100.0)	48,052( 89.4)	
	合計	38,116(100.0)	3,542(100.0)	6,462(100.0)	3,498(100.0)	2,032(100.0)	47(100.0)	31(100.0)		2(100.0)	53,730(100.0)	
設備	10%未満	711( 7.2)	244( 6.4)	508( 5.7)	376( 6.5)	277( 5.1)	24( 8.8)	11( 6.5)	4( 19.0)		2,153( 6.3)	
	10%以上30%未満	711( 7.2)	162( 4.2)	864( 9.8)	689( 11.9)	945( 17.3)	62( 22.7)	48( 28.6)	4( 19.0)	6( 18.8)	3,490( 10.2)	
	30%以上50%未満	1,726( 17.5)	731( 19.2)	1,372( 15.5)	1,033( 17.8)	1,353( 24.7)	70( 25.6)	38( 22.6)	5( 23.8)	6( 18.8)	6,333( 18.5)	
	50%以上70%未満	1,624( 16.5)	893( 23.4)	1,626( 18.4)	1,346( 23.2)	750( 13.7)	37( 13.6)	17( 10.1)	4( 19.0)	3( 9.4)	6,299( 18.4)	
	70%以上	5,075( 51.5)	1,786( 46.8)	4,470( 50.6)	2,348( 40.6)	2,152( 39.3)	79( 28.9)	55( 32.7)	5( 23.8)	17( 53.1)	15,988( 46.7)	
	合計	9,846(100.0)	3,817(100.0)	8,839(100.0)	5,790(100.0)	5,476(100.0)	273(100.0)	168(100.0)	21(100.0)	32(100.0)	34,262(100.0)	
職別	10%未満	232( 1.7)	69( 1.7)	214( 3.1)	106( 2.8)	150( 6.9)	4( 4.3)	4( 8.7)	2( 28.6)		782( 2.5)	
	10%以上30%未満	695( 5.0)	208( 5.1)	607( 8.8)	239( 6.4)	150( 6.9)	13( 14.0)	9( 19.6)		1( 20.0)	1,921( 6.2)	
	30%以上50%未満	1,274( 9.2)	692( 16.9)	1,285( 18.7)	1,060( 28.2)	434( 20.0)	30( 32.3)	13( 28.3)		1( 20.0)	4,790( 15.5)	
	50%以上70%未満	2,084( 15.0)	623( 15.3)	643( 9.3)	477( 12.7)	418( 19.3)	10( 10.8)	4( 8.7)		2( 40.0)	4,260( 13.8)	
	70%以上	9,611( 69.2)	2,491( 61.0)	4,141( 60.1)	1,882( 50.0)	1,019( 46.9)	36( 38.7)	15( 32.6)	5( 71.4)	1( 20.0)	19,201( 62.0)	
	合計	13,896(100.0)	4,083(100.0)	6,890(100.0)	3,763(100.0)	2,171(100.0)	93(100.0)	46(100.0)	7(100.0)	5(100.0)	30,954(100.0)	
合計	10%未満	2,242( 2.7)	624( 4.1)	1,252( 3.7)	767( 3.0)	994( 3.4)	57( 3.7)	31( 4.5)	8( 11.9)		5,975( 3.2)	
	10%以上30%未満	2,043( 2.4)	442( 2.9)	2,296( 6.9)	1,262( 4.9)	1,981( 6.8)	139( 9.0)	89( 12.8)	9( 13.4)	16( 11.6)	8,276( 4.4)	
	30%以上50%未満	6,455( 7.7)	1,704( 11.2)	3,967( 11.9)	3,286( 12.9)	4,281( 14.7)	320( 20.8)	130( 18.7)	13( 19.4)	25( 18.1)	20,180( 10.7)	
	50%以上70%未満	7,458( 8.9)	2,209( 14.5)	3,878( 11.6)	3,714( 14.5)	3,866( 13.3)	245( 15.9)	130( 18.7)	13( 19.4)	27( 19.6)	21,540( 11.4)	
	70%以上	65,408( 78.2)	10,212( 67.2)	21,994( 65.9)	16,516( 64.7)	18,025( 61.8)	779( 50.6)	315( 45.4)	25( 37.3)	70( 50.7)	133,344( 70.4)	
	合計	83,606(100.0)	15,191(100.0)	33,387(100.0)	25,544(100.0)	29,146(100.0)	1,540(100.0)	694(100.0)	67(100.0)	138(100.0)	189,313(100.0)	

(注) ( )の数値はシェアを示す。

表2-18 手形期間（專業）

（單位：社、％）

業種	經營組織 資本金 区分	個人	法								合計
			200万円未満	200万円以上 500万円未満	500万円以上 1000万円未満	1000万円以上 5000万円未満	5000万円以上 1億円未満	1億円以上 5億円未満	5億円以上 10億円未満	10億円以上	
一般土木建築	0日～90日	566(53.3)	182(50.0)	137(30.4)	225(31.0)	590(23.1)	32(10.9)	16(9.8)			1,749(30.8)
	91日～120日	378(35.6)	121(33.2)	118(26.2)	250(34.5)	1,164(45.5)	124(42.2)	59(36.2)	6(60.0)	26(49.1)	2,246(39.5)
	121日～150日	94(8.9)	61(16.8)	176(39.0)	200(27.6)	656(25.6)	117(39.8)	74(45.4)	2(20.0)	24(45.3)	1,405(24.7)
	151日～180日	24(2.3)			50(6.9)	131(5.1)	14(4.8)	10(6.1)		2(3.8)	231(4.1)
	181日以上			20(4.4)		16(0.6)	7(2.4)	4(2.5)	1(10.0)		48(0.8)
	合計	1,062(100.0)	364(100.0)	451(100.0)	725(100.0)	2,558(100.0)	294(100.0)	163(100.0)	10(100.0)	53(100.0)	5,679(100.0)
土木	0日～90日	3,117(36.1)	648(45.0)	1,649(36.4)	1,846(31.9)	2,030(26.9)	53(16.8)	13(12.1)	2(11.8)		9,358(33.0)
	91日～120日	3,740(43.4)	432(30.0)	1,531(33.8)	1,953(33.8)	3,240(43.0)	134(42.5)	40(37.4)	2(11.8)	18(66.7)	11,091(39.1)
	121日～150日	1,455(16.9)	216(15.0)	884(19.5)	1,633(28.2)	1,901(25.2)	106(33.7)	53(49.5)	12(70.6)	9(33.3)	6,267(22.1)
	151日～180日	208(2.4)	144(10.0)	353(7.8)	284(4.9)	281(3.7)	20(6.3)	3(2.8)			1,292(4.6)
	181日以上	104(1.2)		118(2.6)	71(1.2)	86(1.1)	2(0.6)				381(1.3)
	合計	8,623(100.0)	1,440(100.0)	4,536(100.0)	5,786(100.0)	7,538(100.0)	315(100.0)	107(100.0)	17(100.0)	27(100.0)	28,390(100.0)
建築	0日～90日	1,767(47.8)	206(16.6)	624(25.5)	970(36.8)	1,421(26.3)	54(13.4)	8(5.1)	3(50.0)		5,053(31.6)
	91日～120日	1,285(34.8)	688(55.5)	1,200(49.0)	1,048(39.7)	2,493(46.1)	197(49.0)	73(46.2)		19(100.0)	7,002(43.7)
	121日～150日	482(13.1)	275(22.2)	528(21.6)	388(14.7)	1,282(23.7)	127(31.6)	70(44.3)	3(50.0)		3,155(19.7)
	151日～180日	80(2.2)	69(5.6)	96(3.9)	194(7.4)	210(3.9)	16(4.0)	8(5.1)			673(4.2)
	181日以上	80(2.2)			39(1.5)		8(2.0)				127(0.8)
	合計	3,693(100.0)	1,239(100.0)	2,448(100.0)	2,639(100.0)	5,406(100.0)	402(100.0)	158(100.0)	6(100.0)	19(100.0)	16,010(100.0)
木造建築	0日～90日	9,163(65.8)	1,181(75.0)	2,356(58.2)	761(38.5)	765(50.0)	20(51.3)	13(72.2)			14,257(61.7)
	91日～120日	2,932(21.1)	197(12.5)	906(22.4)	507(25.6)	454(29.7)	12(30.8)	4(22.2)		2(100.0)	5,014(21.7)
	121日～150日	1,466(10.5)	98(6.2)	664(16.4)	507(25.6)	215(14.1)	8(20.5)				2,959(12.8)
	151日～180日			60(1.5)	203(10.3)	48(3.1)					311(1.3)
	181日以上	367(2.6)	98(6.2)	60(1.5)		48(3.1)					573(2.5)
	合計	13,927(100.0)	1,574(100.0)	4,046(100.0)	1,977(100.0)	1,530(100.0)	39(100.0)	18(100.0)		2(100.0)	23,113(100.0)
設備	0日～90日	1,827(22.5)	325(10.0)	1,880(24.3)	908(17.3)	440(8.8)	20(7.7)	6(3.8)			5,405(18.1)
	91日～120日	3,756(46.3)	1,786(55.0)	2,388(30.9)	2,285(43.5)	2,135(42.8)	90(34.6)	69(43.9)	4(20.0)	17(58.6)	12,530(42.0)
	121日～150日	2,335(28.8)	893(27.5)	2,845(36.8)	1,722(32.8)	2,086(41.8)	128(49.2)	76(48.4)	14(70.0)	12(41.4)	10,110(33.9)
	151日～180日	203(2.5)	244(7.5)	610(7.9)	313(6.0)	310(6.2)	22(8.5)	6(3.8)	2(10.0)		1,709(5.7)
	181日以上				31(0.6)	16(0.3)					48(0.2)
	合計	8,120(100.0)	3,248(100.0)	7,721(100.0)	5,258(100.0)	4,987(100.0)	260(100.0)	157(100.0)	20(100.0)	29(100.0)	29,801(100.0)
職別	0日～90日	3,011(37.7)	1,176(30.9)	1,499(27.6)	742(23.5)	301(15.8)	10(11.2)	7(15.9)	2(40.0)	1(20.0)	6,749(30.1)
	91日～120日	2,548(31.9)	1,384(36.4)	2,106(38.8)	1,246(39.5)	852(44.7)	49(55.1)	18(40.9)	2(40.0)	2(40.0)	8,207(36.6)
	121日～150日	2,084(26.1)	969(25.5)	1,464(27.0)	928(29.4)	651(34.2)	30(33.7)	20(45.5)		2(40.0)	6,148(27.4)
	151日～180日	347(4.3)	277(7.3)	321(5.9)	239(7.6)	100(5.3)					1,284(5.7)
	181日以上			36(0.7)							36(0.2)
	合計	7,990(100.0)	3,806(100.0)	5,427(100.0)	3,154(100.0)	1,904(100.0)	89(100.0)	44(100.0)	5(100.0)	5(100.0)	22,423(100.0)
合計	0日～90日	19,450(44.8)	3,718(31.9)	8,145(33.1)	5,451(27.9)	5,548(23.2)	188(13.4)	62(9.6)	8(14.0)	1(0.7)	42,571(33.9)
	91日～120日	14,638(33.7)	4,608(39.5)	8,249(33.5)	7,288(37.3)	10,339(43.2)	607(43.4)	263(40.6)	14(24.6)	85(63.0)	46,090(36.7)
	121日～150日	7,916(18.2)	2,512(21.5)	6,561(26.6)	5,377(27.5)	6,791(28.4)	516(36.9)	292(45.1)	32(56.1)	47(34.8)	30,043(24.0)
	151日～180日	862(2.0)	733(6.3)	1,441(5.9)	1,282(6.6)	1,079(4.5)	72(5.1)	27(4.2)	2(3.5)	2(1.5)	5,500(4.4)
	181日以上	551(1.3)	98(0.8)	234(1.0)	141(0.7)	167(0.7)	17(1.2)	4(0.6)	1(1.8)		1,213(1.0)
	合計	43,416(100.0)	11,670(100.0)	24,629(100.0)	19,539(100.0)	23,923(100.0)	1,399(100.0)	648(100.0)	57(100.0)	135(100.0)	125,417(100.0)

(注) ( )の数値はシェアを示す。

## (9) 兼業割合及び兼業の内容（全体）

近年、建設業者においても経営の多角化が図られている。また、設備機器を中心とする建設生産物におけるハイテク化及び工場生産化の進展、産業界全般における経営多角化指向の強まり等に伴い、他産業の企業が建設市場に積極的に進出している状況にある。

このような現状を踏まえ、企業の兼業割合及び兼業産業を表2-19、図-4、表2-20より見ると、次のような特徴がうかがわれる。

売上高に占める兼業売上高の割合（兼業割合）別の企業数の構成を全体で見ると、兼業割合50%以上の企業が17.6%、兼業割合80%以上の企業が11.8%となっている。

経営組織・資本金階層別に見ると、規模が大きくなるに従って兼業割合が高くなっており、兼業割合50%以上の企業は、資本金5億円以上10億円未満の法人では約5割、資本金10億円以上の法人になると約7割を占めており、兼業を行っている企業が非常に多くなっている。

業種別に見ると、設備及び職別では他業種に比べて兼業割合は高くなっており、兼業割合50%以上の企業は25%前後となっている。

次に、兼業を行っている産業について表2-20より見ると、合計で、卸売・小売業が28.1%と最も多く、次いでその他（19.9%）、建設資材製造業（12.0%）となっている。

経営組織・資本金階層別では、資本金5億円以上の法人を除いてはすべての区分で同様の傾向がうかがわれる。

業種別に見ると、一般土木建築及び建築では、建売業・宅地分譲業が、設備では機械の兼業割合が高くなっているのが特徴的である。

建設業における兼業割合及び兼業している産業を業種別に詳しく見ると次のとおりである。

### ① 一般土木建築

兼業割合別の企業シェアを見ると、個人及び資本金5,000万円未満の法人では、建設業専業（兼業割合0%）が大多数である。規模が大きくなるに従って他産業と兼業する企業が多くなっているが、それでも兼業割合20%未満の企業が大部分である。

兼業している産業を見ると、建設資材製造業及び建売業・宅地分譲業、不動産賃貸業等不動産関係の産業を兼業する企業が多くなっている。

### ② 土 木

兼業割合別の企業シェアを見ると、一般土木建築と同じく個人及び資本金5,000万円未満の法人では建設業専業が大多数である。規模が大きくなるにつれて他産業と兼業する企業が多くなっており、資本金1億円以上の法人では、兼業割合80%以上のものも多くなっている。

兼業している産業を見ると、建設資材製造業及び卸売・小売業が多くなっている。

### ③ 建 築

兼業割合別の企業シェアについては、一般土木建築及び土木とほぼ同様の傾向が見られる。すなわち、規模の小さな企業では建設業専業が圧倒的に多く、規模が大きくなるに従って他産業と兼業する企業が

多くなり、資本金5億円以上の法人では、兼業割合80%以上の企業が約半数となっている。

兼業している産業を見ると、資本金1,000万円未満の法人では、建設資材製造業及び卸売・小売業を兼業する企業が多く、資本金1,000万円以上の法人では、建売業・宅地分譲業及び不動産業を兼業する企業が多くなっている。

#### ④ 木造建築

兼業割合別の企業シェアを見ると、個人及び資本金5,000万円未満の法人では建設業専業が圧倒的に多いが、資本金5,000万円を境として、他産業と兼業する企業が急激に多くなっている。資本金5億円以上の法人では、兼業割合80%以上のものが約8割となっている。

兼業している産業を見ると、建売業・宅地分譲業、卸売・小売業、建設資材製造業等を兼業する企業が多くなっている。

#### ⑤ 設備

兼業割合別の企業シェアを見ると、一般土木建築、土木、建築及び木造建築に比べて、他産業と兼業する企業のシェアが高くなっている。個人及び資本金1,000万円未満の法人では建設業専業が70%から80%となっているが、規模が大きくなるに従って他産業と兼業する企業が多くなっている。兼業割合80%以上の企業は、資本金1億円以上10億円未満の法人で約40%、資本金10億円以上の法人で約65%となっている。

兼業している産業を見ると、卸売・小売業、機械器具製造業等を兼業する企業が多くなっている。

#### ⑥ 職別

兼業割合別の企業シェアを見ると、設備に次いで他産業と兼業する企業のシェアが高くなっている。個人及び資本金1,000万円未満の法人では建設業専業が多いが、資本金1,000万円以上5,000万円未満の法人を境にして、他産業と兼業する企業が急激に多くなっている。兼業割合80%以上の企業は、資本金1億円以上10億円未満の法人で約60%、資本金10億円以上の法人で約80%となっている。

兼業している産業を見ると、卸売・小売業及びその他製造業等を兼業する企業が多くなっている。

表2-19 兼業割合別企業数（全体）

（単位：社、％）

業種	経営組織 資本金 区分	個人	法							合計	
			200万円未満	200万円以上 500万円未満	500万円以上 1000万円未満	1000万円以上 5000万円未満	5000万円以上 1億円未満	1億円以上 5億円未満	5億円以上 10億円未満		10億円以上
一般土木建築	兼業なし(0%)	60(89.6)	5(71.4)	38(90.5)	46(80.7)	153(74.6)	110(50.0)	65(44.8)	2(18.2)	2(7.4)	481(61.6)
	0%超20%未満	6(9.0)	1(14.3)	2(4.8)	2(3.5)	37(18.0)	78(35.5)	62(42.8)	6(54.5)	22(81.5)	216(27.7)
	20%以上50%未満	1(1.5)	1(14.3)	1(2.4)	4(7.0)	6(2.9)	20(9.1)	7(4.8)	2(18.2)	2(7.4)	44(5.6)
	50%以上80%未満			1(2.4)	4(7.0)	6(2.9)	6(2.7)	3(2.1)			20(2.6)
	80%以上				1(1.8)	3(1.5)	6(2.7)	8(5.5)	1(9.1)	1(3.7)	20(2.6)
	合計	67(100.0)	7(100.0)	42(100.0)	57(100.0)	205(100.0)	220(100.0)	145(100.0)	11(100.0)	27(100.0)	781(100.0)
土木	兼業なし(0%)	189(86.3)	48(88.9)	158(82.7)	256(83.9)	475(74.0)	137(46.1)	33(31.1)	1(7.7)		1,297(70.5)
	0%超20%未満	17(7.8)	2(3.7)	10(5.2)	26(8.5)	97(15.1)	68(22.9)	24(22.6)	6(46.2)	6(42.9)	256(13.9)
	20%以上50%未満	4(1.8)	1(1.9)	11(5.8)	10(3.3)	40(6.2)	33(11.1)	9(8.5)	1(7.7)	3(21.4)	112(6.1)
	50%以上80%未満	7(3.2)	1(1.9)	9(4.7)	9(3.0)	13(2.0)	21(7.1)	12(11.3)			72(3.9)
	80%以上	2(0.9)	2(3.7)	3(1.6)	4(1.3)	17(2.6)	38(12.8)	28(26.4)	5(38.5)	5(35.7)	104(5.6)
	合計	219(100.0)	54(100.0)	191(100.0)	305(100.0)	642(100.0)	297(100.0)	106(100.0)	13(100.0)	14(100.0)	1,841(100.0)
建築	兼業なし(0%)	99(89.2)	26(81.3)	95(79.8)	89(76.1)	252(73.7)	105(51.5)	34(32.1)			700(66.2)
	0%超20%未満	10(9.0)	2(6.3)	11(9.2)	19(16.2)	50(14.6)	67(32.8)	34(32.1)	4(30.8)	2(15.4)	199(18.8)
	20%以上50%未満	1(0.9)	2(6.3)	5(4.2)	2(1.7)	10(2.9)	11(5.4)	3(2.8)	1(7.7)	3(23.1)	38(3.6)
	50%以上80%未満			4(3.4)	4(3.4)	16(4.7)	7(3.4)	11(10.4)	2(15.4)	1(7.7)	45(4.3)
	80%以上	1(0.9)	2(6.3)	4(3.4)	3(2.6)	14(4.1)	14(6.9)	24(22.6)	6(46.2)	7(53.8)	75(7.1)
	合計	111(100.0)	32(100.0)	119(100.0)	117(100.0)	342(100.0)	204(100.0)	106(100.0)	13(100.0)	13(100.0)	1,057(100.0)
木造建築	兼業なし(0%)	106(90.6)	34(75.6)	106(81.5)	67(75.3)	63(56.3)	5(12.8)	4(11.1)			385(66.7)
	0%超20%未満	6(5.1)	3(6.7)	9(6.9)	6(6.7)	22(19.6)	7(17.9)	3(8.3)		1(20.0)	57(9.9)
	20%以上50%未満	3(2.6)	4(8.9)	3(2.3)	10(11.2)	11(9.8)	13(33.3)	8(22.2)			52(9.0)
	50%以上80%未満	1(0.9)	4(8.9)	11(8.5)	3(3.4)	8(7.1)	7(17.9)	4(11.1)	1(25.0)		39(6.8)
	80%以上	1(0.9)	1(0.8)	3(3.4)	8(7.1)	8(7.1)	7(17.9)	17(47.2)	3(75.0)	4(80.0)	44(7.6)
	合計	117(100.0)	45(100.0)	130(100.0)	89(100.0)	112(100.0)	39(100.0)	36(100.0)	4(100.0)	5(100.0)	577(100.0)
設備	兼業なし(0%)	122(79.7)	85(83.3)	222(79.0)	211(71.3)	294(56.6)	89(29.7)	54(22.6)	7(20.6)	7(7.3)	1,091(54.0)
	0%超20%未満	11(7.2)	5(4.9)	18(6.4)	33(11.1)	80(15.4)	50(16.7)	30(12.6)	7(20.6)	5(5.2)	239(11.8)
	20%以上50%未満	9(5.9)	7(6.9)	20(7.1)	16(5.4)	41(7.9)	28(9.3)	22(9.2)	5(14.7)	8(8.3)	156(7.7)
	50%以上80%未満	5(3.3)	1(1.0)	11(3.9)	17(5.7)	35(6.7)	37(12.3)	30(12.6)	3(8.8)	14(14.6)	153(7.6)
	80%以上	6(3.9)	4(3.9)	10(3.6)	19(6.4)	69(13.3)	96(32.0)	103(43.1)	12(35.3)	62(64.6)	381(18.9)
	合計	153(100.0)	102(100.0)	281(100.0)	296(100.0)	519(100.0)	300(100.0)	239(100.0)	34(100.0)	96(100.0)	2,020(100.0)
別職	兼業なし(0%)	282(90.4)	121(85.2)	380(85.0)	225(72.1)	204(50.2)	62(25.5)	20(12.8)	3(17.6)	4(7.7)	1,301(62.3)
	0%超20%未満	10(3.2)	6(4.2)	25(5.6)	34(10.9)	45(11.1)	20(8.2)	8(5.1)		2(3.8)	150(7.2)
	20%以上50%未満	3(1.0)	6(4.2)	18(4.0)	15(4.8)	37(9.1)	26(10.7)	10(6.4)			115(5.5)
	50%以上80%未満	10(3.2)	6(4.2)	11(2.5)	19(6.1)	45(11.1)	36(14.8)	22(14.1)	4(23.5)	6(11.5)	159(7.6)
	80%以上	7(2.2)	3(2.1)	13(2.9)	19(6.1)	75(18.5)	99(40.7)	96(61.5)	10(58.8)	40(76.9)	362(17.3)
	合計	312(100.0)	142(100.0)	447(100.0)	312(100.0)	406(100.0)	243(100.0)	156(100.0)	17(100.0)	52(100.0)	2,087(100.0)
合計	兼業なし(0%)	858(87.6)	319(83.5)	999(82.6)	894(76.0)	1,441(64.7)	508(39.0)	210(26.6)	13(14.1)	13(6.3)	5,255(62.8)
	0%超20%未満	60(6.1)	19(5.0)	75(6.2)	120(10.2)	331(14.9)	290(22.3)	161(20.4)	23(25.0)	38(18.4)	1,117(13.4)
	20%以上50%未満	21(2.1)	21(5.5)	58(4.8)	57(4.8)	145(6.5)	131(10.1)	59(7.5)	9(9.8)	16(7.7)	517(6.2)
	50%以上80%未満	23(2.3)	12(3.1)	47(3.9)	56(4.8)	123(5.5)	114(8.7)	82(10.4)	10(10.9)	21(10.1)	488(5.8)
	80%以上	17(1.7)	11(2.9)	31(2.6)	49(4.2)	186(8.4)	260(20.0)	276(35.0)	37(40.2)	119(57.5)	986(11.8)
	合計	979(100.0)	382(100.0)	1,210(100.0)	1,176(100.0)	2,226(100.0)	1,303(100.0)	788(100.0)	92(100.0)	207(100.0)	8,363(100.0)

(注1) ( )の数値はシェアを示す。

(注2) 兼業割合とは、(建設業部門以外の売上高/総売上高)をいう。



図一 4 兼業割合 (全体)

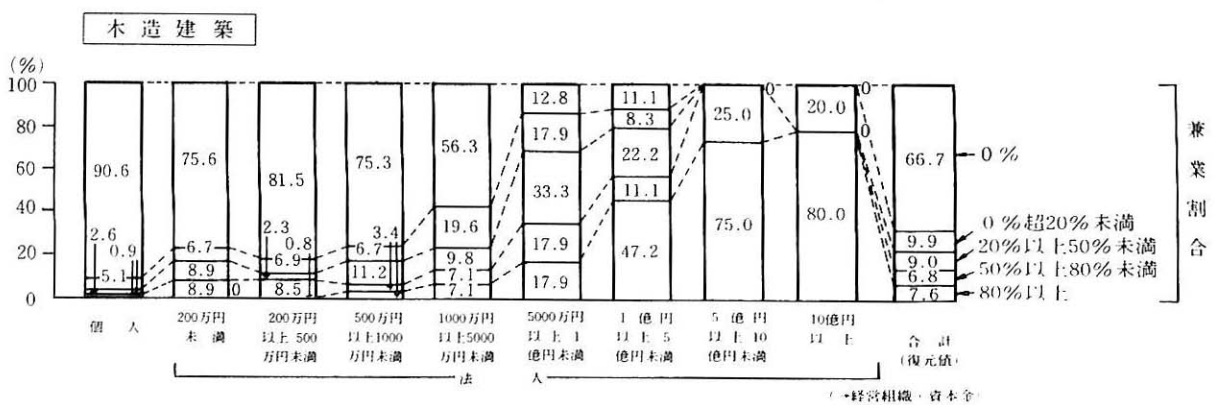
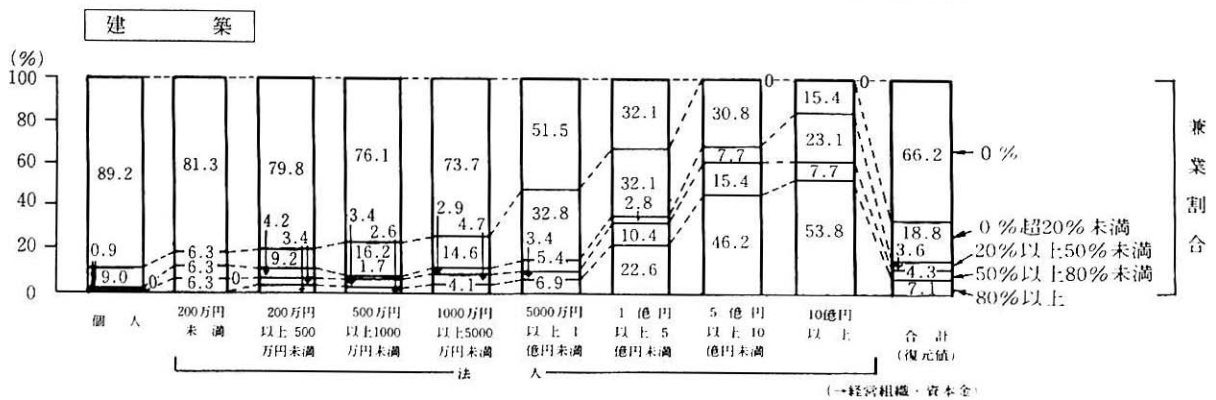
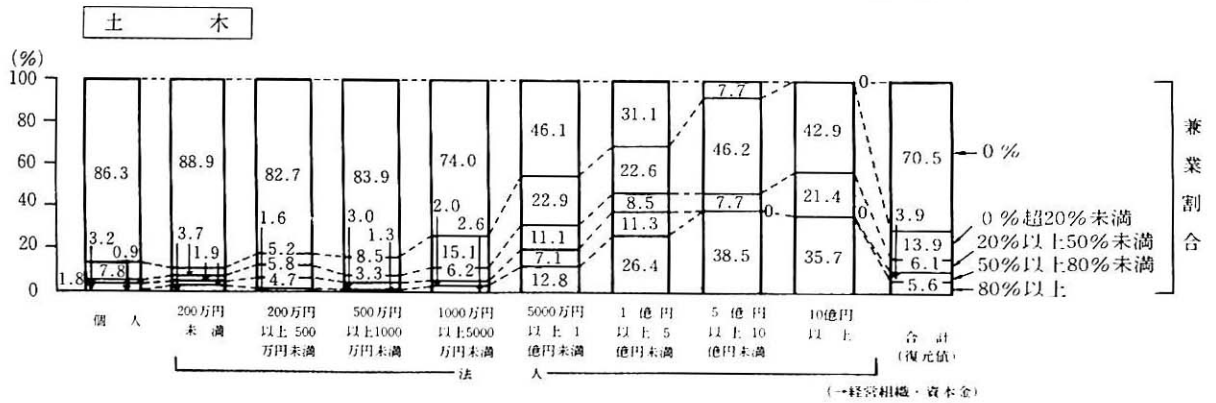
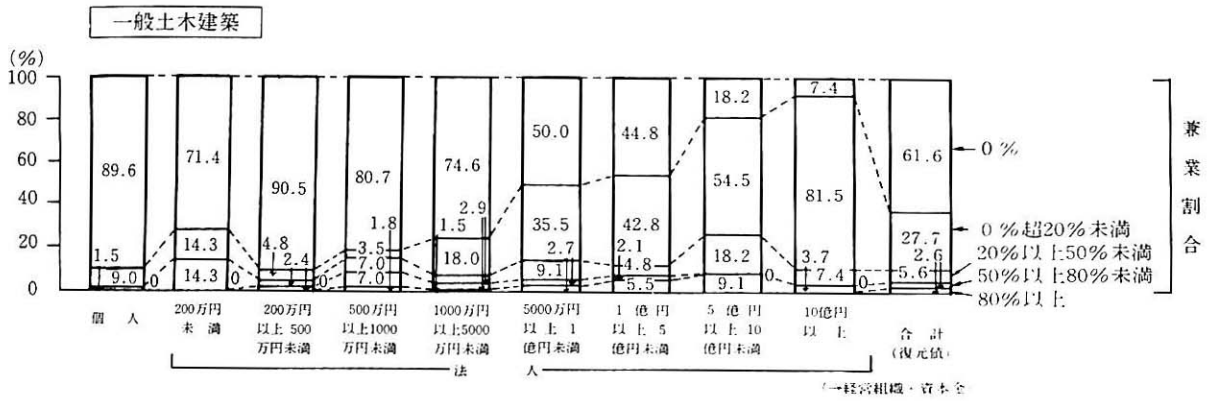



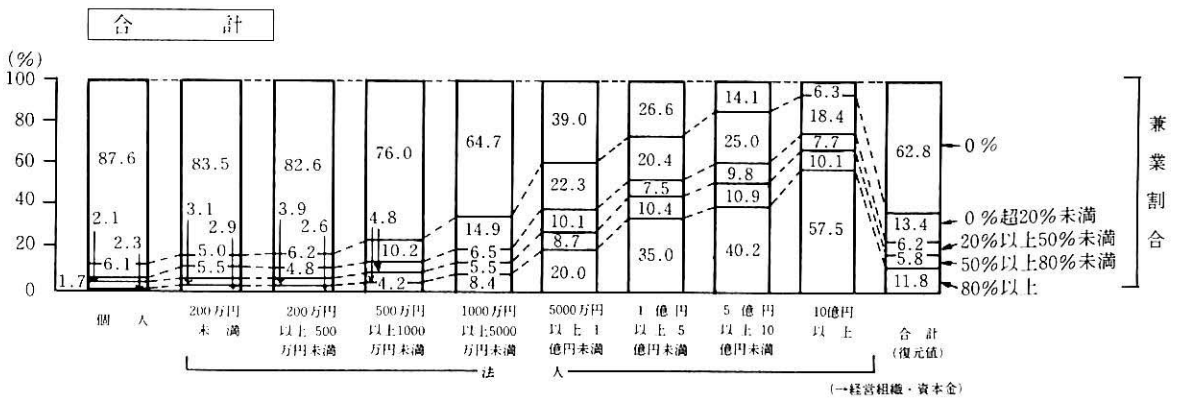
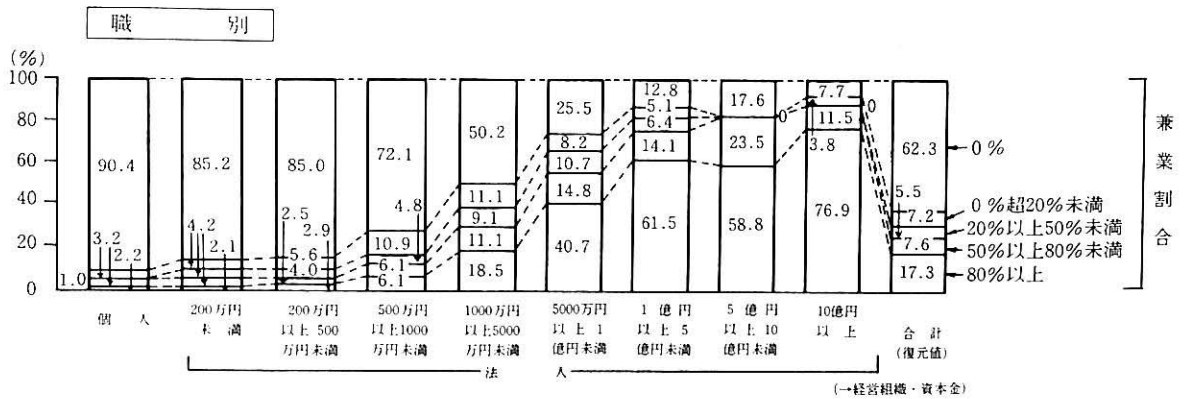
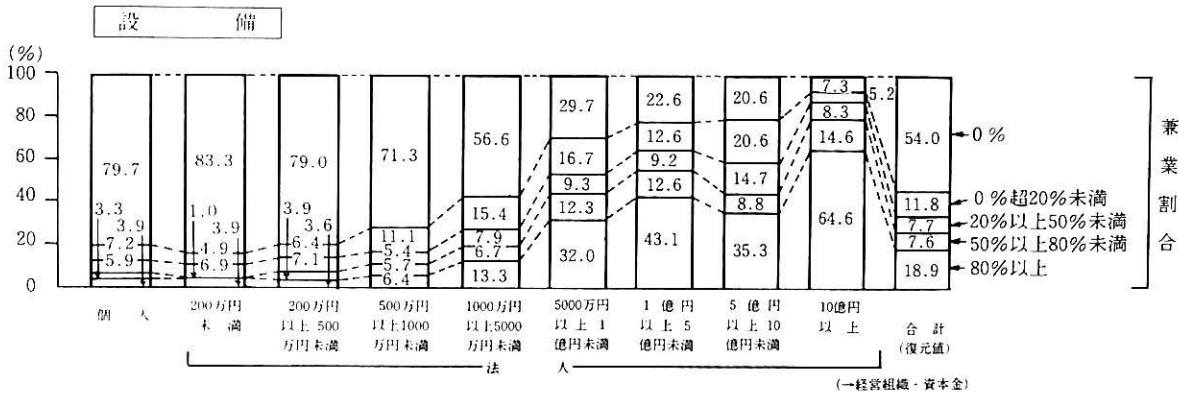

(注1) 兼業割合とは、総売上高に占める建設業以外の売上高の割合をいう。

(注2) 棒グラフ内の数値は、兼業割合別の企業のシェアを示す。

表2-20 業種別企業数(全体)

(単位:社、%)

業種	個 人		法 人										合 計			
	200万円未満		200万円以上 500万円未満	500万円以上 1000万円未満	1000万円以上 5000万円未満	5000万円以上 1億円未満	1億円未満	1億円以上 5億円未満	5億円以上 10億円未満	10億円以上	合 計					
	農水 建築 他	他製 - -	建築 他 -	卸小 建宅 -	卸小 建宅 -	不 卸小 建宅 -	建資 他 -	建資 他 -	建資 他 -	建資 他 -		建資 他 -				
一般土木建築	2(28.6) 1(14.3) 1(14.3)	2(100.0) 0(0.0) 0(0.0)	2(50.0) 2(50.0) 0(0.0)	2(22.2) 2(22.2) 1(11.1)	不 卸小 建資	11(19.6) 10(17.9) 9(16.1)	建資 他 建宅	32(26.9) 27(22.7) 14(11.8)	建資 建宅 他	20(22.0) 17(18.7) 14(15.4)	建資 建宅 他	8(80.0) 1(10.0) 1(10.0)	建資 建宅 他	13(48.1) 6(22.2) 4(14.8)	建資 建宅 他	66(20.3) 61(18.8) 57(17.5)
土 建	8(27.6) 7(24.1) 7(24.1)	3(60.0) 1(20.0) 1(20.0)	15(50.0) 4(13.3) 4(13.3)	20(42.6) 7(14.9) 6(12.8)	他 建資 建資	55(31.6) 42(24.1) 25(14.4)	建資 他 卸小	60(35.9) 40(24.0) 18(10.8)	建資 他 他製	22(28.6) 17(22.1) 10(13.0)	建資 他 他製	5(41.7) 4(33.3) 1(8.3)	建資 他製 他	6(42.9) 3(21.4) 1(7.1)	他 建資 卸小	162(29.2) 146(26.3) 69(12.4)
建 築	4(33.3) 3(25.0) 1(8.3)	3(50.0) 1(16.7) 1(16.7)	5(21.7) 5(21.7) 3(13.0)	5(17.9) 5(17.9) 5(17.9)	建資 建宅 建宅	24(25.3) 19(20.0) 15(15.8)	不 建宅 他	36(33.6) 22(20.6) 16(15.0)	建宅 卸小 他	20(27.0) 15(20.3) 12(16.2)	建宅 卸小 他	5(38.5) 3(23.1) 3(23.1)	不 建宅 卸小	4(30.8) 2(15.4) 2(15.4)	他 建宅 卸小	87(23.5) 82(22.1) 51(13.7)
木 造 建 築	4(40.0) 3(30.0) 1(10.0)	2(18.2) 2(18.2) 2(18.2)	4(18.2) 4(18.2) 3(13.6)	6(27.3) 6(27.3) 6(27.3)	建宅 卸小 建宅	15(30.6) 9(18.4) 9(18.4)	建宅 卸小 他	17(50.0) 7(20.6) 5(14.7)	建宅 建宅 他	18(56.3) 6(18.8) 3(9.4)	不 建宅 他	1(25.0) 1(25.0) 1(25.0)	建宅 卸小 他	3(60.0) 1(20.0) 1(20.0)	建宅 卸小 他	65(34.4) 29(15.3) 23(12.2)
設 備	13(41.9) 7(22.6) 2(6.5)	9(52.9) 6(35.3) 1(5.9)	31(54.4) 14(24.6) 5(8.8)	43(51.2) 16(19.0) 9(10.7)	卸小 他 建資	110(48.5) 44(19.4) 21(9.3)	卸小 他 機械	88(39.8) 47(21.3) 41(18.6)	卸小 他 機械	67(35.1) 48(25.1) 32(16.8)	卸小 他 機械	9(33.3) 7(25.9) 6(22.2)	卸小 他 機械	31(34.4) 25(27.8) 18(20.0)	卸小 他 機械	385(40.7) 203(21.5) 144(15.2)
職 別	11(39.3) 7(25.0) 4(14.3)	8(40.0) 5(25.0) 4(20.0)	25(37.3) 18(26.9) 8(11.9)	38(44.2) 14(16.3) 13(15.1)	卸小 他 建宅	88(44.2) 37(18.6) 30(15.1)	卸小 他製 他	83(45.6) 25(13.7) 25(13.7)	建資 他製 他	53(39.3) 34(25.2) 17(12.6)	建資 卸小 他	5(38.5) 5(38.5) 1(7.7)	建資 卸小 他	14(29.8) 13(27.7) 10(21.3)	卸小 他製 他製	325(41.8) 133(17.1) 104(13.4)
合 計	33(28.2) 25(21.4) 21(17.9)	23(37.7) 16(26.2) 8(13.1)	67(33.0) 53(26.1) 19(9.4)	98(35.5) 56(20.3) 29(10.5)	卸小 他 建資	251(31.4) 160(20.5) 96(12.0)	卸小 他 建資	214(25.8) 160(19.3) 124(14.9)	卸小 他 建資	154(25.7) 106(17.7) 75(12.5)	他 建資 卸小	18(22.8) 14(17.7) 14(17.7)	他製 機械 卸小	41(20.9) 36(18.4) 35(17.9)	卸小 他 建資	889(28.1) 628(19.9) 381(12.0)

(注1) ( )の数値は回答率を示す。

(注2) 農水……農林水産業

建築……建設資材製造業

機械……機械器具製造業

他製……「建築」「機械」以外の製造業

卸小……卸売・小売業

不……不動産賃貸業

建宅……建築業、宅地分譲業

他不……その他の不動産業(代理、仲介、管理等)

建資……建設機械器具整備、賃貸業

建サ……「建、賃」以外の建設関連サービス業(測量、建設コンサルタント、地質調査等)

他……その他

## 第 3 章

# 元請・下請関係

## (1) 下請に対する指導（専業）

元請・下請関係合理化指導要綱においては、元請業者が下請業者に対し、施工能力の向上、雇用管理、労働安全管理の改善等に関する必要な指導、助言、その他の援助を行うことと規定されており、実際にも、建設工事のより適切な施工を図るため、元請は個々の工事施工に当たり、あるいは協力会社組織等を通じて下請の指導・育成を行っているのが現状である。

ここでは、そうした元請業者の下請業者に対する指導内容を明らかにするため、

- ① 常時取引のある下請業者のうち主要な業者に対するもの
- ② ①以外の常時取引のある下請業者に対するもの
- ③ ①及び②以外の下請業者に対するもの

に対象を区分して、元請業者の指導状況調査を行った。

なお、この調査は、下請への発注実績のある企業に対し、①～③の別にそれぞれ指導内容を3つまで列記してもらう方法により行ったものである。

### ① 常時取引のある主要な下請業者に対する指導内容

全体（復元値）で見ると、下請に対する指導を行っていないものが7.1%あるが、それ以外の下請指導を行っている企業の中では、技術・施工管理について指導を行っているとするものが85.7%で最も多い。次いで、安全衛生管理の66.2%、契約、代金支払等の43.6%となっている。原価管理等経営に関する事項及び雇用管理については、どちらも1割以下であり行われていない。

経営組織・資本金階層別に見ると、技術・施工管理に関する指導が、個人及び資本金5,000万円未満の法人で最も多くなっており、一方、資本金5,000万円以上の法人で安全衛生管理に関する指導が多くなっており等近年全体的に安全衛生管理に関する指導が多くなってきている。

契約、代金支払等に関する指導については、各区分とも40%前後の企業で行われている。

また、雇用管理に関する指導は、資本金10億円以上の法人では17.2%行われているのに対し、資本金200万円未満の法人ではわずか2.2%と、企業規模による実施状況の差が大きい。総じて規模の大きな企業ほど下請に対する指導も多く、その範囲も広がっている。

6業種分類別に見ると、全体で最も多かった技術・施工管理に関する指導が、どの業種においても80%を超えており一番多くなっている。どの業種においても、この技術・施工管理と、契約、代金支払等及び安全衛生管理に関する指導を行っている企業が多いという傾向は変わらない。（表3-1）

### ② ①以外の常時取引のある下請業者に対する指導内容

全体（復元値）で見ると、①に比べて、下請に対する指導を行っていないもの（13.4%）が増加（前回調査では11.2%）し、反対に、下請指導を行っているものの割合が、どの内容においても減少している。比率は総じて低くなっているものの、技術・施工管理、安全衛生管理及び契約、代金支払等に関する指導を行っている企業が多いという傾向は①と変わらない。そのうち技術・施工管理に関する指導が一番多い（69.1%）という点も同様である。

経営組織・資本金階層別に見ても、①と同様に技術・施工管理、安全衛生管理及び契約、代金支払等

表3-1 下請業者に対する指導状況(1)—主要業者に対して(専業)

(単位: 社、%)

業種	区分	経営組織 資本金	個人	法					人				合計
				200万円未満	200万円以上 500万円未満	500万円以上 1000万円未満	1000万円以上 5000万円未満	5000万円以上 1億円未満	1億円以上 5億円未満	5億円以上 10億円未満	10億円以上		
一般土木建築	技術・施工管理		614( 86.7)	182(100.0)	333( 85.7)	600( 72.7)	2,263( 87.9)	288( 93.5)	143( 91.1)	8( 80.0)	48( 90.6)	4,497( 86.0)	
	契約、代金支払等		283( 40.0)		196( 47.6)	475( 57.6)	1,132( 44.0)	128( 41.8)	65( 41.4)		22( 41.5)	2,306( 44.1)	
	原価管理等経営に関する事項		71( 10.0)	61( 33.5)	78( 18.9)	50( 6.1)	279( 10.8)	27( 8.8)	27( 17.2)		11( 20.8)	604( 11.6)	
	安全衛生管理		543( 76.7)	182(100.0)	255( 61.9)	600( 72.7)	2,214( 86.0)	283( 94.4)	151( 96.2)	10( 100.0)	53( 100.0)	4,296( 82.2)	
	雇用の管理		47( 6.6)			50( 6.1)	312( 12.1)	46( 15.0)	22( 14.0)	1( 10.0)	11( 20.8)	483( 9.4)	
	その他の		24( 3.4)		20( 4.9)		98( 3.8)	10( 3.3)	1( 0.6)		1( 10.0)	154( 2.9)	
特に指導は行っていない		71( 10.0)		39( 9.5)	75( 9.1)	115( 4.5)	3( 1.0)	1( 0.6)			305( 5.8)		
合 計			708(100.0)	182(100.0)	412(100.0)	823(100.0)	2,575(100.0)	306(100.0)	157(100.0)	10(100.0)	53(100.0)	5,227(100.0)	
土木	技術・施工管理		4,260( 87.2)	576(100.0)	2,651( 88.2)	3,350( 83.3)	8,078( 89.3)	361( 89.6)	118( 96.7)	14( 82.4)	27(100.0)	19,635( 87.9)	
	契約、代金支払等		3,013( 61.7)	216( 37.5)	1,473( 49.0)	1,740( 40.8)	4,385( 48.5)	203( 51.9)	50( 41.0)	5( 29.4)	9( 33.3)	11,099( 49.7)	
	原価管理等経営に関する事項		520( 10.6)		118( 3.9)	320( 7.5)	1,231( 13.6)	57( 14.1)	15( 12.3)	5( 29.4)	9( 33.3)	2,274( 10.2)	
	安全衛生管理		3,013( 61.7)	360( 62.5)	1,473( 49.0)	2,663( 62.5)	6,998( 77.3)	365( 90.6)	118( 96.7)	17( 100.0)	27(100.0)	15,033( 67.3)	
	雇用の管理		623( 12.8)		177( 5.9)	391( 9.2)	799( 8.8)	46( 11.4)	40( 32.8)	5( 29.4)		2,081( 9.3)	
	その他の		208( 4.3)	144( 25.0)	353( 11.8)	249( 5.8)	346( 3.8)	13( 3.2)	3( 2.5)	2( 11.8)		1,317( 5.9)	
特に指導は行っていない		312( 6.4)		118( 3.9)	355( 8.3)	302( 3.3)	11( 2.7)	3( 2.5)			1,100( 4.9)		
合 計			4,883(100.0)	576(100.0)	3,004(100.0)	4,260(100.0)	9,050(100.0)	403(100.0)	122(100.0)	17(100.0)	27(100.0)	22,342(100.0)	
建築	技術・施工管理		3,212( 85.1)	688( 83.3)	2,304( 85.7)	2,056( 84.1)	4,846( 86.3)	338( 85.8)	138( 85.7)	12( 100.0)	19( 100.0)	13,613( 85.4)	
	契約、代金支払等		1,606( 42.6)	344( 41.6)	1,152( 42.9)	1,086( 44.4)	2,586( 46.1)	184( 46.7)	65( 40.4)	6( 50.0)		7,029( 44.1)	
	原価管理等経営に関する事項		241( 6.4)	69( 8.4)	96( 3.6)	194( 7.9)	559( 10.0)	27( 6.9)	13( 8.1)	3( 25.0)		1,202( 7.5)	
	安全衛生管理		2,329( 61.7)	619( 74.9)	1,728( 64.3)	1,532( 63.5)	4,567( 81.3)	378( 95.9)	146( 90.7)	9( 75.0)	19( 100.0)	11,346( 71.2)	
	雇用の管理		402( 10.7)		96( 3.6)	39( 1.6)	396( 7.1)	49( 12.4)	26( 16.1)		10( 52.6)	1,017( 6.4)	
	その他の		161( 4.3)	138( 16.7)	96( 3.6)	78( 3.2)	396( 7.1)	16( 4.1)	8( 5.0)	3( 25.0)		895( 5.6)	
特に指導は行っていない		402( 10.7)		240( 8.9)	155( 6.3)	210( 3.7)	3( 0.8)	3( 1.9)			1,012( 6.4)		
合 計			3,774(100.0)	826(100.0)	2,688(100.0)	2,445(100.0)	5,615(100.0)	334(100.0)	161(100.0)	12(100.0)	19(100.0)	15,934(100.0)	
木造建築	技術・施工管理		12,461( 94.4)	984( 76.9)	2,537( 87.5)	2,079( 83.7)	1,267( 85.5)	39( 100.0)	26( 83.9)			19,393( 90.6)	
	契約、代金支払等		4,765( 36.1)	492( 38.5)	1,268( 43.7)	1,369( 55.1)	789( 53.2)	20( 51.3)	9( 29.0)			8,711( 40.7)	
	原価管理等経営に関する事項		733( 5.6)		483( 16.7)	203( 8.2)	167( 11.3)	4( 10.3)				1,590( 7.4)	
	安全衛生管理		6,231( 47.2)	590( 46.1)	1,691( 58.3)	1,420( 57.2)	1,099( 74.2)	31( 79.5)	26( 83.9)			11,089( 51.8)	
	雇用の管理		367( 2.8)		60( 2.1)		24( 1.6)		4( 12.9)			455( 2.1)	
	その他の		1,100( 8.3)				72( 4.9)	8( 20.5)				1,179( 5.5)	
特に指導は行っていない		733( 5.6)	197( 15.4)	302( 10.4)	254( 10.2)	72( 4.9)		4( 12.9)			1,561( 7.3)		
合 計			13,194(100.0)	1,279(100.0)	2,699(100.0)	2,484(100.0)	1,482(100.0)	39(100.0)	31(100.0)			21,408(100.0)	
設備	技術・施工管理		2,741( 71.1)	1,137( 70.0)	3,912( 86.5)	3,161( 81.4)	4,173( 86.8)	255( 92.7)	149( 92.5)	23( 100.0)	26( 89.7)	15,577( 81.2)	
	契約、代金支払等		1,523( 39.5)	812( 50.0)	1,930( 42.7)	1,753( 45.2)	2,266( 47.1)	132( 48.0)	67( 41.6)	9( 39.1)	15( 51.7)	8,506( 44.3)	
	原価管理等経営に関する事項		406( 10.5)		356( 7.9)	376( 9.7)	505( 10.5)	33( 12.0)	36( 22.4)	11( 47.8)	9( 31.0)	1,731( 9.0)	
	安全衛生管理		2,132( 55.3)	1,056( 65.0)	3,353( 74.2)	2,504( 64.5)	4,091( 85.1)	246( 89.5)	153( 95.0)	22( 95.7)	29( 100.0)	13,586( 70.8)	
	雇用の管理		203( 5.3)		152( 3.4)	188( 4.8)	505( 10.5)	26( 9.5)	13( 8.1)		3( 10.3)	1,090( 5.7)	
	その他の		203( 5.3)	244( 15.0)	203( 4.5)	188( 4.8)	163( 3.4)	18( 6.5)	11( 6.8)			1,029( 5.4)	
特に指導は行っていない		508( 13.2)	162( 10.0)	305( 6.7)	438( 11.3)	147( 3.1)	7( 2.5)				1,566( 8.2)		
合 計			3,857(100.0)	1,624(100.0)	4,521(100.0)	3,881(100.0)	4,808(100.0)	275(100.0)	161(100.0)	23(100.0)	29(100.0)	19,181(100.0)	
職別	技術・施工管理		3,242( 75.7)	1,384( 83.3)	2,570( 80.9)	1,749( 84.6)	1,436( 85.1)	86( 92.5)	44( 86.3)	5( 100.0)	6( 100.0)	10,522( 80.7)	
	契約、代金支払等		1,274( 29.7)	623( 37.5)	1,107( 34.8)	1,007( 48.7)	601( 35.6)	29( 31.2)	22( 43.1)	2( 40.0)	3( 50.0)	4,667( 35.8)	
	原価管理等経営に関する事項		116( 2.7)	69( 4.2)	357( 11.2)	133( 6.4)	150( 8.9)	8( 8.6)	7( 13.7)	2( 40.0)	1( 16.7)	842( 6.5)	
	安全衛生管理		3,011( 70.3)	1,038( 62.5)	1,856( 58.4)	1,352( 65.4)	1,520( 90.1)	82( 88.2)	46( 90.2)	5( 100.0)	6( 100.0)	8,915( 68.4)	
	雇用の管理		232( 5.4)	138( 8.3)	214( 6.7)	159( 7.7)	184( 10.9)	21( 22.6)	13( 25.5)			961( 7.4)	
	その他の				143( 4.5)	106( 5.1)	117( 6.9)					366( 2.8)	
特に指導は行っていない		695( 16.2)	138( 8.3)	321( 10.1)	133( 6.4)	67( 4.0)	2( 2.2)				1,356( 10.4)		
合 計			4,285(100.0)	1,661(100.0)	3,178(100.0)	2,067(100.0)	1,687(100.0)	93(100.0)	51(100.0)	5(100.0)	6( 100.0)	13,031(100.0)	
合計	技術・施工管理		26,529( 86.4)	4,951( 80.5)	14,326( 85.8)	13,195( 82.7)	22,064( 87.5)	1,364( 90.3)	618( 90.4)	63( 94.0)	127( 94.8)	83,236( 85.7)	
	契約、代金支払等		12,463( 40.6)	2,487( 40.5)	7,126( 42.7)	7,430( 46.5)	11,758( 46.6)	700( 46.4)	278( 40.6)	28( 41.8)	49( 36.6)	42,319( 43.6)	
	原価管理等経営に関する事項		2,086( 6.8)	1,99( 3.2)	1,488( 8.9)	1,274( 8.0)	2,892( 11.5)	156( 10.3)	98( 14.3)	21( 31.3)	30( 22.4)	8,243( 8.5)	
	安全衛生管理		17,257( 56.2)	3,845( 62.6)	10,356( 62.0)	10,090( 62.2)	20,490( 81.3)	1,392( 92.2)	640( 93.6)	62( 92.5)	134( 100.0)	64,264( 66.2)	
	雇用の管理		1,873( 6.1)	1,38( 2.2)	700( 4.2)	826( 5.2)	2,220( 8.8)	188( 12.5)	118( 17.3)	6( 9.0)	23( 17.2)	6,093( 6.3)	
	その他の		1,695( 5.3)	525( 8.5)	815( 4.9)	620( 3.9)	1,192( 4.7)	65( 4.3)	22( 3.2)	7( 10.4)		4,940( 5.1)	
特に指導は行っていない		2,719( 8.9)	498( 8.1)	1,325( 7.9)	1,409( 8.8)	912( 3.6)	26( 1.7)	11( 1.6)			6,900( 7.1)		
合 計			30,701(100.0)	6,147(100.0)	16,701(100.0)	15,962(100.0)	25,217(100.0)	1,510(100.0)	684(100.0)	67(100.0)	134(100.0)	97,123(100.0)	

(注) ( )の数値は回答率を示す。

に関する指導が多く行われている。原価管理等経営に関する事項について指導を行っている企業が規模の大きな企業でも比較的少ない点が①と比べて特徴的である。

6業種分類別に見ても、比率が全体的に低下しているほかは、全体的に①と同様の傾向にあるが、安全衛生管理に関する指導が一般土木建築で一番多くなっている点が特徴的である。(表3-2)

### ③ ①及び②以外の下請業者に対する指導内容

全体(復元値)で見ると、下請指導を行っていないもの(30.6%)が増え(前回調査では18.2%)、下請指導を行っている比率がその他を除く各内容とも低下している点を除けば、①及び②の傾向と変わらない。

経営組織・資本金階層別に見ても、①及び②の傾向と大差がない。

6業種分類別に見ると、技術・施工管理、安全衛生管理及び契約、代金支払等に関する指導が多い点等①及び②の傾向がそのまま当てはまっている。(表3-3)

なお、これら①②③をわかりやすくまとめたものが図-5であり、全体的に同じ傾向にあることがうかがわれる。

## (2) 特定の建設業者への専属度(専業)

下請完成工事高のある企業について、特定の建設業者への専属比率(最も取引高の多い他の建設業者(1社)に係る下請完成工事高/全下請完成工事高)が50%以上の企業を見ると、図-6のとおりである。

全体では、特定の企業への専属比率50%以上の企業は26.9%となっており、全体の約4分の1を占めている。ちなみに前回の調査では34.9%となっており、特定の建設業者への専属度は低くなる傾向にある。

経営組織・資本金階層別に見ると、規模が小さくなるほど特定の建設業者に専属する企業が多くなり、資本金200万円未満の法人で約40%と最も多く、個人及び資本金200万円以上500万円未満の法人で約30%に及んでいる。

業種別に見ると、一般土木建築が16.2%と特定の建設業者への専属度が低くなっているほかは、各業種とも30%前後で同様の傾向となっている。また、土木及び建築では、資本金200万円未満の法人の特定の建設業者への専属度が約50%と半数を占めている。

表3-2 下請業者に対する指導状況(2)―常時取引業者に対して(専業)

(単位:社、%)

業種	経営組織 資本金 区分	個人	法					人				合計
			200万円未満	200万円以上 500万円未満	500万円以上 1000万円未満	1000万円以上 5000万円未満	5000万円以上 1億円未満	1億円以上 5億円未満	5億円以上 10億円未満	10億円以上		
一般土木建築	技術・施工管理	496(72.4)	182(100.0)	274(73.5)	400(61.5)	1,902(76.3)	231(78.0)	125(82.8)	8(80.0)	44(83.0)	3,663(74.9)	
	契約、代金支払等	307(44.8)	121(66.5)	196(52.5)	275(42.3)	935(37.5)	117(39.5)	57(37.7)	6(60.0)	18(34.0)	2,032(41.5)	
	原価管理等経営に関する事項	71(10.4)		20(5.4)	50(7.2)	180(7.2)	17(5.7)	13(8.6)		9(17.0)	360(7.4)	
	安全衛生管理	425(62.0)	121(66.5)	196(52.5)	500(76.9)	1,968(78.9)	267(90.2)	148(98.0)		10(100.0)	53(100.0)	
	雇用管理	94(13.7)		20(5.4)		197(7.9)	44(14.9)	26(17.2)		1(10.0)	11(20.8)	
	その他の					66(2.6)	12(4.1)	5(3.3)		1(10.0)	2(3.8)	
特に指導は行っていない	94(13.7)		39(10.5)	75(11.5)	197(7.9)	2(0.7)	1(0.7)			48(8.3)		
合 計	685(100.0)	182(100.0)	373(100.0)	650(100.0)	2,493(100.0)	296(100.0)	151(100.0)	10(100.0)	53(100.0)	4,891(100.0)		
土木	技術・施工管理	3,117(75.0)	288(100.0)	1,473(58.2)	2,521(70.3)	6,134(77.4)	308(81.9)	103(85.8)	12(70.6)	23(85.2)	13,977(73.5)	
	契約、代金支払等	1,662(40.0)	72(25.0)	942(37.2)	1,385(38.6)	3,413(43.1)	185(49.2)	43(35.8)	2(11.8)	5(18.5)	7,708(40.5)	
	原価管理等経営に関する事項	416(10.0)		118(4.7)	249(6.9)	562(7.1)	22(5.9)	8(6.7)		5(18.5)	1,378(7.2)	
	安全衛生管理	2,598(62.5)	216(75.0)	1,296(51.2)	2,024(56.5)	5,530(69.8)	330(87.8)	110(91.7)		17(100.0)	27(100.0)	
	雇用管理	416(10.0)		118(4.7)	284(7.9)	583(7.4)	51(13.6)	30(25.0)		7(41.2)	5(18.5)	
	その他の	208(5.0)	72(25.0)	177(7.0)	213(5.9)	281(3.5)	20(5.3)	5(4.2)		2(11.8)	978(5.1)	
特に指導は行っていない	208(5.0)		471(18.6)	497(13.9)	497(6.3)	9(2.4)	5(4.2)			1,687(8.9)		
合 計	4,156(100.0)	288(100.0)	2,533(100.0)	3,585(100.0)	7,927(100.0)	376(100.0)	120(100.0)	17(100.0)	27(100.0)	19,029(100.0)		
建築	技術・施工管理	2,008(64.1)	550(72.7)	1,632(66.7)	1,358(60.3)	3,798(71.5)	286(73.5)	114(73.1)	12(100.0)	19(100.0)	9,777(67.5)	
	契約、代金支払等	1,285(41.0)	275(36.3)	816(33.3)	854(37.9)	2,540(47.8)	162(41.6)	57(36.5)	3(25.0)	10(52.6)	6,001(41.5)	
	原価管理等経営に関する事項	80(2.6)	69(9.1)	48(2.0)	116(5.2)	373(7.0)	16(4.1)	8(5.1)			710(4.9)	
	安全衛生管理	1,526(48.7)	344(45.4)	1,296(52.9)	1,319(58.6)	3,798(71.5)	354(91.0)	140(89.7)		9(75.0)	8,795(60.8)	
	雇用管理	483(15.4)		144(5.9)	78(3.5)	280(5.3)	46(11.8)	16(10.3)		10(52.6)	1,054(7.3)	
	その他の	241(7.7)	69(9.1)	96(3.9)		350(6.6)	14(3.6)	8(5.1)		6(50.0)	783(5.4)	
特に指導は行っていない	402(12.8)	138(18.2)	336(13.7)	388(17.2)	280(5.3)	11(2.8)	8(5.1)			1,561(10.8)		
合 計	3,131(100.0)	757(100.0)	2,448(100.0)	2,251(100.0)	5,313(100.0)	389(100.0)	156(100.0)	12(100.0)	19(100.0)	14,475(100.0)		
木造建築	技術・施工管理	7,300(69.0)	492(38.5)	1,510(61.0)	1,521(71.4)	1,147(82.7)	31(88.6)	26(83.9)			12,058(67.1)	
	契約、代金支払等	4,765(44.8)	394(30.8)	966(39.0)	862(40.5)	502(36.2)	20(57.1)	9(29.0)			7,517(41.8)	
	原価管理等経営に関する事項	733(6.9)	98(7.7)	362(14.6)	51(2.4)	48(3.5)					1,292(7.2)	
	安全衛生管理	5,498(51.7)	394(30.8)	1,329(53.7)	913(42.9)	1,004(72.4)	23(65.7)	22(71.0)			9,182(51.1)	
	雇用管理	367(3.5)		121(4.9)	51(2.4)	96(6.9)					634(3.5)	
	その他の	1,100(10.3)		60(2.4)	101(4.7)	72(5.2)	4(11.4)				1,337(7.4)	
特に指導は行っていない	1,466(13.8)	492(38.5)	423(17.1)	304(14.3)	96(6.9)		4(12.9)			2,785(15.5)		
合 計	10,629(100.0)	1,279(100.0)	2,476(100.0)	2,129(100.0)	1,387(100.0)	35(100.0)	31(100.0)			17,965(100.0)		
設備	技術・施工管理	2,233(71.0)	731(60.0)	2,743(65.1)	2,348(68.2)	3,293(74.0)	229(85.4)	130(82.8)	23(100.0)	26(89.7)	11,756(69.3)	
	契約、代金支払等	1,117(35.5)	406(33.3)	1,321(31.3)	1,315(38.2)	1,744(39.2)	108(40.3)	48(30.6)	13(56.5)	15(51.7)	6,085(35.9)	
	原価管理等経営に関する事項	203(6.5)		102(2.4)	188(5.5)	147(3.3)	20(7.5)	21(13.4)	4(17.4)	3(10.3)	686(4.0)	
	安全衛生管理	1,827(58.1)	568(46.6)	2,743(65.1)	1,941(56.4)	3,505(78.8)	231(86.2)	147(93.6)		18(78.3)	29(100.0)	
	雇用管理	102(3.2)		152(3.6)	188(5.5)	440(9.9)	29(10.8)	11(7.0)		3(10.3)	771(4.5)	
	その他の	102(3.2)			157(4.6)	212(4.8)	13(4.9)	15(9.6)			650(3.8)	
特に指導は行っていない	508(16.1)	406(33.3)	711(16.9)	563(16.4)	342(7.7)	11(4.1)	4(2.5)			2,546(15.0)		
合 計	3,147(100.0)	1,218(100.0)	4,216(100.0)	3,443(100.0)	4,450(100.0)	268(100.0)	157(100.0)	23(100.0)	29(100.0)	16,952(100.0)		
職別	技術・施工管理	2,084(62.1)	692(58.8)	1,678(63.5)	1,087(62.1)	1,102(71.0)	72(80.9)	40(81.6)	5(100.0)	5(83.3)	6,765(63.7)	
	契約、代金支払等	811(24.2)	346(29.4)	857(32.4)	583(33.3)	551(35.5)	15(16.9)	20(40.8)	5(100.0)	2(33.3)	3,189(30.0)	
	原価管理等経営に関する事項		138(11.7)	214(8.1)	106(6.1)	50(3.2)	4(4.5)				513(4.8)	
	安全衛生管理	1,969(58.6)	484(41.1)	1,285(48.6)	1,087(62.1)	1,238(79.6)	72(80.9)	37(75.5)	5(100.0)	6(100.0)	6,181(58.2)	
	雇用管理	232(6.9)	138(11.7)	143(5.4)	186(10.6)	117(7.5)	17(19.1)	9(18.4)			841(7.9)	
	その他の			179(6.8)	106(6.1)	100(6.4)	2(2.2)				387(3.6)	
特に指導は行っていない	1,042(31.0)	277(23.5)	500(18.9)	318(18.2)	134(8.6)	2(2.2)	2(4.1)			2,275(21.4)		
合 計	3,358(100.0)	1,177(100.0)	2,642(100.0)	1,749(100.0)	1,553(100.0)	89(100.0)	49(100.0)	5(100.0)	6(100.0)	10,627(100.0)		
合計	技術・施工管理	17,268(68.8)	2,935(59.9)	9,310(63.4)	9,234(66.9)	17,377(75.2)	1,158(79.6)	538(81.1)	61(91.0)	117(87.3)	57,995(69.1)	
	契約、代金支払等	9,946(39.6)	1,614(32.9)	5,098(34.7)	5,273(38.2)	9,684(41.9)	607(41.7)	234(35.3)	29(43.3)	48(35.8)	32,532(38.8)	
	原価管理等経営に関する事項	1,503(6.0)	306(6.2)	864(5.9)	759(5.5)	1,359(5.9)	79(5.4)	49(6.0)	4(6.0)	16(11.9)	4,939(5.9)	
	安全衛生管理	13,841(65.1)	2,128(43.4)	8,145(55.5)	7,782(56.4)	17,040(73.7)	1,277(87.8)	605(91.3)	58(86.6)	124(92.5)	51,000(60.8)	
	雇用管理	1,691(6.7)	138(2.8)	545(3.7)	786(5.7)	1,712(7.4)	186(12.8)	91(13.7)	8(11.9)	28(20.9)	5,186(6.2)	
	その他の	1,650(6.6)	141(2.9)	664(4.5)	577(4.2)	1,080(4.7)	64(4.4)	33(5.0)	10(14.9)	2(1.5)	4,220(5.0)	
特に指導は行っていない	3,719(14.8)	1,312(26.8)	2,480(16.9)	2,146(15.5)	1,545(6.7)	34(2.3)	25(3.8)			11,261(13.4)		
合 計	25,105(100.0)	4,900(100.0)	14,688(100.0)	13,807(100.0)	23,121(100.0)	1,454(100.0)	663(100.0)	67(100.0)	134(100.0)	83,939(100.0)		

(注) ( )の数値は回答率を示す。



表3-3 下請業者に対する指導状況(3)-その他の業者に対して(専業)

(単位:社、%)

業種	区分	経営組織 資本金	個人	法					人			合計
				200万円未満	200万円以上 500万円未満	500万円以上 1000万円未満	1000万円以上 5000万円未満	5000万円以上 1億円未満	1億円以上 5億円未満	5億円以上 10億円未満	10億円以上	
一般土木建築	技術・施工管理		378(61.6)	61(50.0)	157(53.4)	375(62.5)	1,296(56.9)	168(59.6)	95(64.2)	7(70.0)	33(64.7)	2,569(58.4)
	契約、代金支払等		283(46.1)		98(33.3)	200(33.3)	689(30.2)	88(31.2)	51(34.5)	6(60.0)	13(25.5)	1,428(32.5)
	原価管理等経営に関する事項					25(4.2)	66(2.9)	14(5.0)	1(0.7)		4(7.8)	110(2.5)
	安全衛生管理		283(46.1)	121(99.2)	157(53.4)	350(58.3)	1,378(60.5)	236(83.7)	130(87.8)	10(100.0)	44(86.3)	2,709(61.6)
	雇用管理		94(15.3)				115(5.0)	34(12.1)	20(13.5)		9(17.6)	272(6.2)
	その他の			61(50.0)		50(8.3)	49(2.2)	10(3.5)	8(5.4)	1(10.0)	2(3.9)	181(4.1)
特に指導は行っていない			142(23.1)		78(26.5)	150(25.0)	590(25.9)	39(11.3)	8(5.4)		4(7.8)	1,005(22.8)
合計			614(100.0)	122(100.0)	294(100.0)	600(100.0)	2,279(100.0)	282(100.0)	148(100.0)	10(100.0)	51(100.0)	4,399(100.0)
土木	技術・施工管理		1,662(50.0)	432(85.7)	1,237(51.2)	1,633(50.0)	4,579(61.6)	227(62.2)	78(67.8)	7(41.2)	14(51.9)	9,868(56.5)
	契約、代金支払等		1,247(37.5)	144(28.6)	942(39.0)	994(30.4)	2,441(32.9)	147(40.3)	40(34.8)	2(11.8)	14(51.9)	5,971(34.2)
	原価管理等経営に関する事項		208(6.3)	72(14.3)		142(4.3)	281(3.8)	11(3.0)	3(2.6)			716(4.1)
	安全衛生管理		1,766(53.1)	360(71.4)	1,060(43.9)	1,349(41.3)	4,298(57.8)	286(78.4)	90(78.3)	14(82.4)	27(100.0)	9,251(53.0)
	雇用管理		104(3.1)		177(7.3)	178(5.5)	324(4.4)	35(9.6)	15(13.0)		5(18.5)	837(4.8)
	その他の		520(15.6)	72(14.3)	59(2.4)	284(8.7)	259(3.5)	11(3.0)				1,205(6.9)
特に指導は行っていない			831(25.0)		648(26.8)	959(29.4)	1,469(19.8)	42(11.5)	18(15.7)	2(11.8)		3,968(22.7)
合計			3,324(100.0)	504(100.0)	2,415(100.0)	3,266(100.0)	7,430(100.0)	365(100.0)	115(100.0)	17(100.0)	27(100.0)	17,464(100.0)
建築	技術・施工管理		964(35.3)	413(54.6)	1,104(52.3)	1,009(48.2)	2,749(55.6)	205(56.6)	94(64.8)	6(50.0)	10(52.6)	6,553(49.7)
	契約、代金支払等		482(17.7)	206(27.2)	528(25.0)	660(31.5)	2,027(41.0)	111(30.7)	47(32.4)	3(25.0)	10(52.6)	4,073(30.9)
	原価管理等経営に関する事項		80(2.9)		48(2.3)	39(1.9)	210(4.3)	5(1.4)	5(3.4)			387(2.9)
	安全衛生管理		803(29.4)	206(27.2)	960(45.5)	1,048(50.6)	2,656(53.8)	278(76.8)	120(82.8)	6(50.0)	19(100.0)	6,096(45.3)
	雇用管理		80(2.9)			78(3.7)	163(3.3)	32(8.8)	10(6.9)		10(52.6)	373(2.8)
	その他の		161(5.9)	69(9.1)	96(4.5)	78(3.7)	326(6.6)	14(3.9)	8(5.5)	3(25.0)		754(5.7)
特に指導は行っていない			1,365(50.0)	275(36.3)	672(31.8)	660(31.5)	1,142(23.1)	51(14.1)	16(11.0)	6(50.0)		4,187(31.8)
合計			2,730(100.0)	757(100.0)	2,112(100.0)	2,095(100.0)	4,940(100.0)	362(100.0)	145(100.0)	12(100.0)	19(100.0)	13,172(100.0)
木造建築	技術・施工管理		5,498(55.6)	197(20.0)	1,087(46.2)	862(47.2)	765(58.2)	12(44.4)	13(59.1)			8,433(51.3)
	契約、代金支払等		3,299(33.3)	98(10.0)	544(23.1)	507(27.8)	382(29.0)	12(44.4)	9(40.9)			4,850(29.5)
	原価管理等経営に関する事項		1,100(11.1)		121(5.1)	51(2.8)	48(3.7)					1,319(8.0)
	安全衛生管理		2,932(29.6)	98(10.0)	664(28.2)	456(25.0)	669(50.9)	12(44.4)	4(18.2)			4,836(29.4)
	雇用管理						48(3.7)					48(0.3)
	その他の		1,833(18.5)	98(10.0)	121(5.1)	51(2.8)	24(1.8)	4(14.8)				2,130(13.0)
特に指導は行っていない			3,299(33.3)	492(50.0)	966(41.0)	761(41.7)	311(23.7)	12(44.4)	9(40.9)			5,849(35.6)
合計			9,896(100.0)	984(100.0)	2,355(100.0)	1,825(100.0)	1,315(100.0)	27(100.0)	22(100.0)			16,424(100.0)
設備	技術・施工管理		1,320(40.6)	325(30.8)	2,184(51.2)	1,596(49.0)	2,086(52.7)	169(65.0)	88(61.1)	16(76.2)	23(79.3)	7,808(48.1)
	契約、代金支払等		812(25.0)	162(15.3)	1,118(26.2)	1,158(35.6)	1,108(28.0)	112(43.1)	32(22.2)	13(61.9)	15(51.7)	4,529(27.9)
	原価管理等経営に関する事項		102(3.1)	81(7.7)	102(2.4)	31(1.0)	49(1.2)	9(3.5)	8(5.6)	2(9.5)		384(2.4)
	安全衛生管理		1,015(31.3)	244(23.1)	2,184(51.2)	1,471(45.2)	2,380(60.1)	202(77.7)	109(75.7)	14(66.7)	26(89.7)	7,616(47.1)
	雇用管理		102(3.1)		152(3.6)	188(5.8)	228(5.8)	11(4.2)	8(5.6)		3(10.3)	692(4.3)
	その他の		203(6.3)	81(7.7)		125(3.8)	179(4.5)	11(4.2)	6(4.2)			606(3.7)
特に指導は行っていない			1,523(46.9)	487(46.1)	1,524(35.7)	1,033(31.7)	929(23.5)	29(11.2)	27(18.8)	2(9.5)	3(10.3)	5,556(34.2)
合計			3,248(100.0)	1,056(100.0)	4,267(100.0)	3,255(100.0)	3,961(100.0)	260(100.0)	144(100.0)	21(100.0)	29(100.0)	16,242(100.0)
職別	技術・施工管理		1,274(42.3)	623(50.0)	1,214(44.7)	742(45.2)	768(52.9)	44(56.4)	24(52.2)	5(100.0)	4(80.0)	4,697(46.1)
	契約、代金支払等		695(23.1)	277(22.2)	607(22.4)	345(21.0)	468(32.2)	19(24.4)	15(32.6)	5(100.0)		2,430(23.8)
	原価管理等経営に関する事項		116(3.9)		107(3.9)	80(4.9)	17(1.2)					319(3.1)
	安全衛生管理		1,390(46.2)	415(33.3)	857(31.6)	716(43.6)	785(54.0)	49(62.8)	33(71.7)	2(40.0)	4(80.0)	4,251(41.7)
	雇用管理			69(5.5)	107(3.9)	186(11.3)	67(4.6)	4(5.1)	7(15.2)			439(4.3)
	その他の		232(7.7)		71(2.6)	106(6.5)	84(5.8)				2(40.0)	495(4.9)
特に指導は行っていない			926(30.8)	484(38.8)	1,000(36.9)	504(30.7)	334(23.0)	17(21.8)	9(19.6)		1(20.0)	3,275(32.1)
合計			3,011(100.0)	1,246(100.0)	2,713(100.0)	1,643(100.0)	1,453(100.0)	78(100.0)	46(100.0)	5(100.0)	5(100.0)	10,199(100.0)
合計	技術・施工管理		11,094(48.6)	2,050(43.9)	6,983(49.3)	6,217(49.0)	12,244(57.3)	825(60.0)	392(63.0)	41(63.1)	83(63.4)	39,929(51.3)
	契約、代金支払等		6,817(29.9)	888(19.0)	3,837(27.1)	3,863(30.5)	7,115(33.3)	489(35.6)	193(31.0)	29(44.6)	51(38.9)	23,282(29.9)
	原価管理等経営に関する事項		1,605(7.0)	153(3.3)	378(2.7)	367(2.9)	670(3.1)	39(2.8)	17(2.7)	2(3.1)	4(3.1)	3,235(4.2)
	安全衛生管理		8,189(35.9)	1,445(31.0)	5,883(41.6)	5,390(42.5)	12,166(56.9)	1,064(77.4)	486(78.1)	47(72.3)	120(91.6)	34,789(44.7)
	雇用管理		380(1.7)	69(1.5)	436(3.1)	628(5.0)	945(4.4)	116(8.4)	60(9.6)		26(19.8)	2,661(3.4)
	その他の		2,947(12.9)	381(8.2)	347(2.5)	694(5.5)	921(4.3)	50(3.6)	22(3.5)	7(10.8)	2(1.5)	5,370(6.9)
特に指導は行っていない			8,065(35.4)	1,739(37.3)	4,888(34.5)	4,065(32.0)	4,775(22.3)	183(13.3)	86(13.8)	10(15.4)	8(6.1)	23,839(30.6)
合計			22,822(100.0)	4,667(100.0)	14,157(100.0)	12,684(100.0)	21,378(100.0)	1,374(100.0)	622(100.0)	65(100.0)	131(100.0)	77,901(100.0)

(注) ( )の数値は回答率を示す。



図－5 下請企業に対する指導項目（専業）

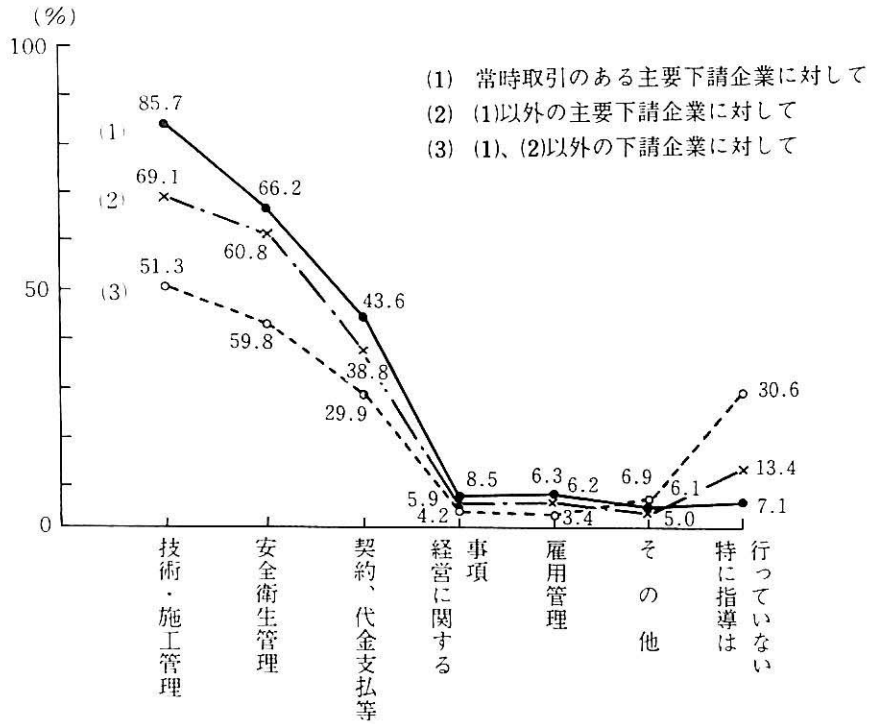

図一6 特定の建設業者への専属比率が50%以上の企業の割合（専業でかつ下請完成工事高がある企業）

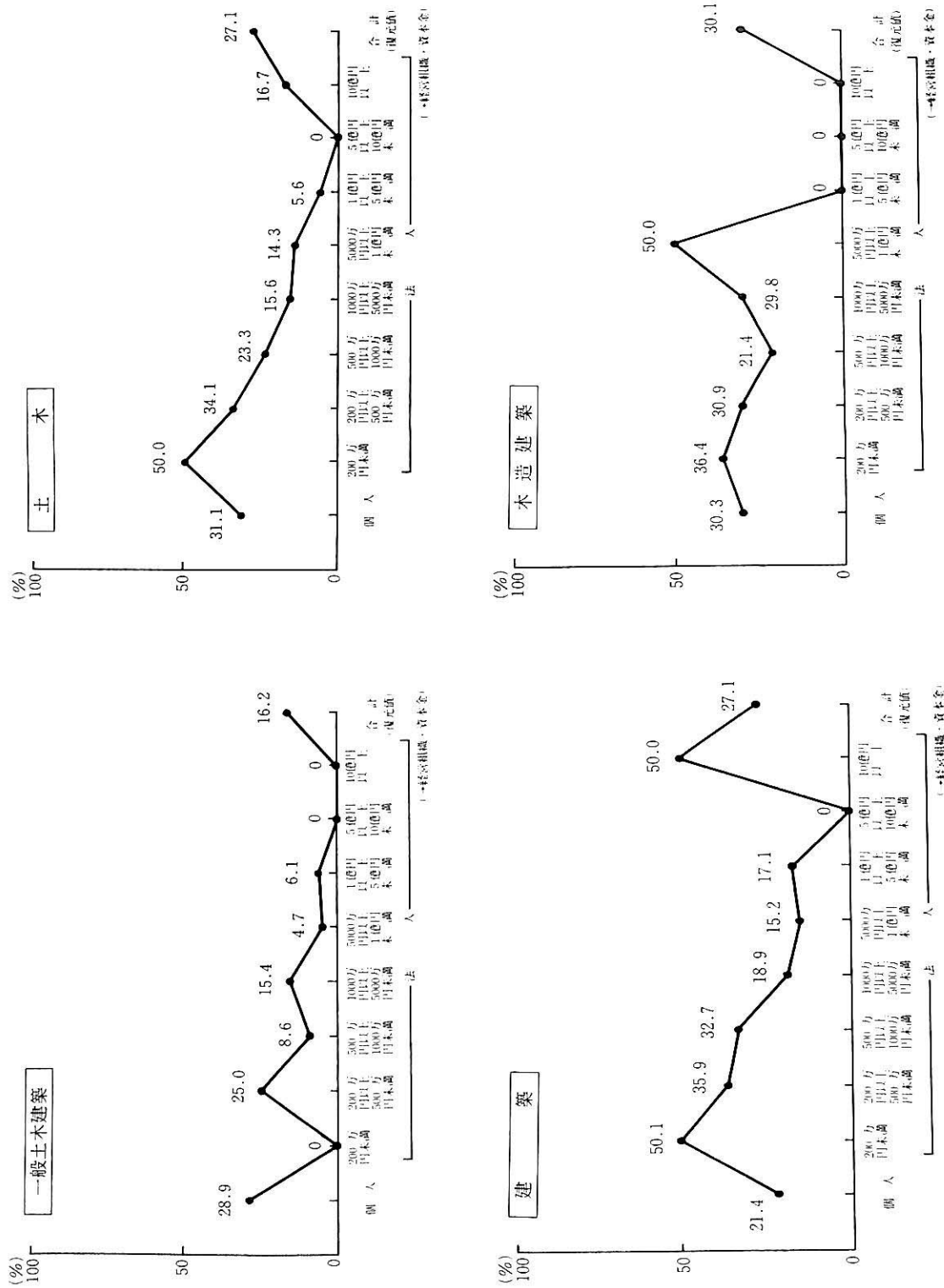

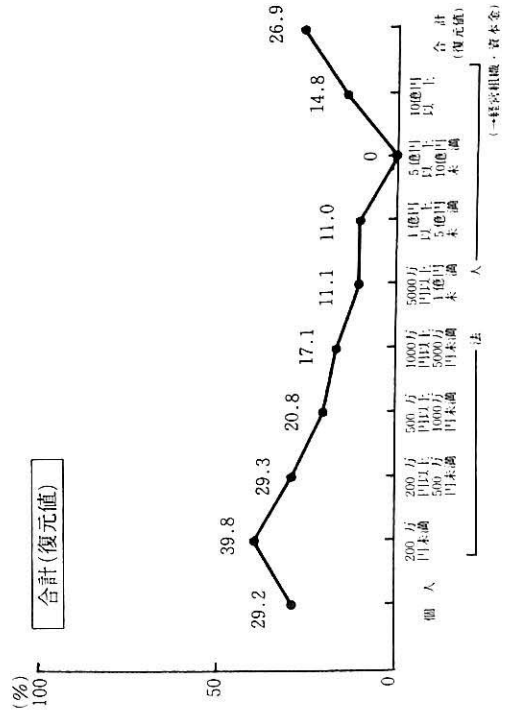
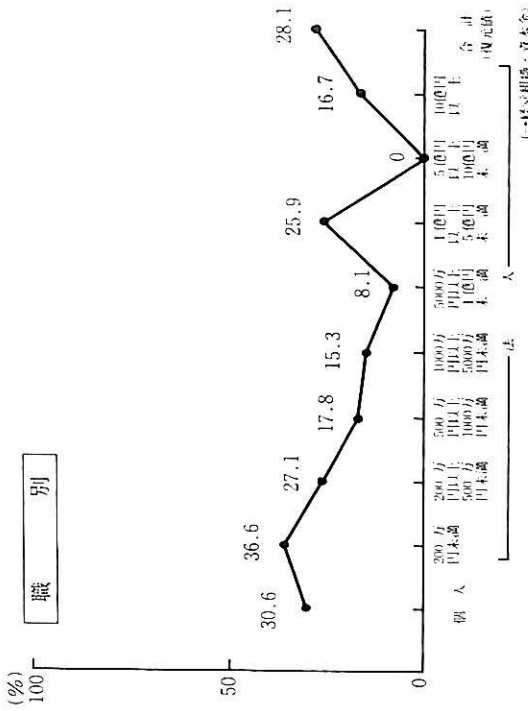
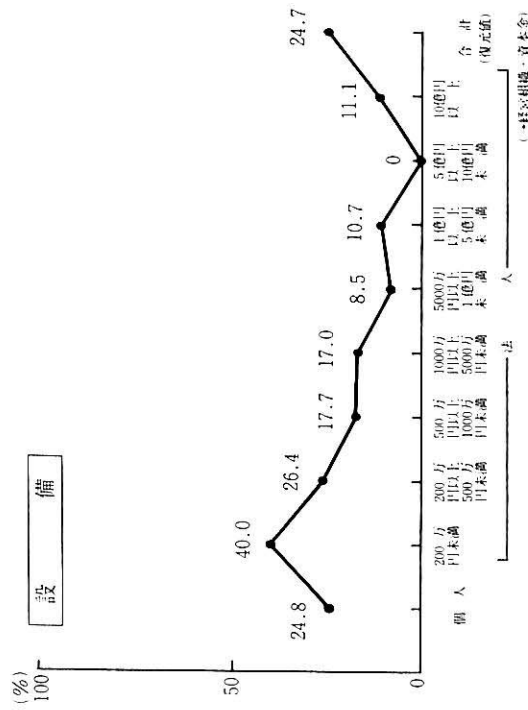

(注1) 専業とは、総売上高に占める建設業の売上高(完成工事高)が80%以上の企業をいう。

(注2) 下請完成工事高のある企業のみについての集計である。

### (3) 特定専属業者の業種区分（専業）

本調査は、下請完成工事高のうち、最も取引高の多い建設業者1社（特定専属業者）の業種区分について質問したものであり、集計結果は表3-4に示すとおりである。

建設業全体では、総合工事業者69.6%、専門工事業者20.6%、設備工事業者9.9%となっている。業種別ではかなりの差異があり、それぞれの業種別の多い順を見ると、総合工事業者を一番の相手方としている企業の割合は、建築（88.8%）、一般土木建築（84.2%）、土木（77.5%）、職別（73.2%）、木造建築（64.7%）、設備（48.6%）、また、専門工事業者については、木造建築（32.1%）、職別（22.2%）、設備（19.8%）、土木（19.3%）、一般土木建築（12.3%）、建築（8.7%）となっており、さらに設備工事業者については、設備（31.6%）が圧倒的に高く、以下、職別（4.6%）、一般土木建築（3.5%）、木造建築（3.2%）、土木（3.2%）、建築（2.5%）と続いている。

経営組織・資本金階層別に見た場合、総合工事業者を一番の相手方とする企業の割合は、規模が大きくなるにつれて高くなり、逆に、専門工事業者又は設備工事業者を一番の相手方とする企業の割合は、概ね規模が小さくなるほど高くなっている。

### (4) 特定専属業者の業種区分と下請率（専業）

表3-5は、特定専属業者の業種区分と下請率の関係を見たものである。

全体としては、下請率が変化しても、特定専属業者の業種区分に変化は見られないが、業種別に見ると、一般土木建築及び木造建築については、下請率が高くなるほど総合工事業者への特定専属割合が高くなる傾向にある。

### (5) 下請率別企業数（専業）

表3-6は、完成工事高に占める下請工事の比率による企業分布を業種別及び経営組織・資本金階層別に調査し、集計したものである。

建設業全体では、下請率80%以上とする企業の割合が最も多く（41.2%）、以下、20%以上50%未満（22.6%）、50%以上80%未満（19.4%）、20%未満（16.8%）と続く。

業種別に見た場合、下請率50%以上の企業の割合の多い順を見ると、職別（87.4%）、設備（71.7%）、土木（45.6%）、建築（38.3%）、木造建築（23.2%）、一般土木建築（16.1%）となっており、職別及び設備の比率が高く、特に職別では、下請率80%以上の企業の割合が70.1%と際立って高い比率となっている。

経営組織別・資本金階層別に見ると、規模が大きくなるにつれて下請率が小さくなる傾向にある。

表3-4 特定専属業者の業種区分（下請完成工事高のある企業のみ）（専業）

（単位：社、％）

業種	経営組織 資本金 区分	個人	法								合計
			200万円未満	200万円以上 500万円未満	500万円以上 1000万円未満	1000万円以上 5000万円未満	5000万円以上 1億円未満	1億円以上 5億円未満	5億円以上 10億円未満	10億円以上	
一般土木建築	総合工事業者	850( 81.9)	121( 50.0)	490( 89.3)	700( 82.4)	2,198( 85.9)	275( 94.5)	140( 93.3)	10(100.0)	46(100.0)	4,830( 84.2)
	専門工事業者	142( 13.7)	61( 25.2)	59( 10.7)	125( 14.7)	295( 11.5)	14( 4.8)	8( 5.3)			703( 12.3)
	設備工事業者	47( 4.5)	61( 25.2)		25( 2.9)	66( 2.6)	2( 0.7)	1( 0.7)			201( 3.5)
	合計	1,038(100.0)	242(100.0)	549(100.0)	850(100.0)	2,558(100.0)	291(100.0)	150(100.0)	10(100.0)	46(100.0)	5,734(100.0)
土木	総合工事業者	9,143( 73.3)	1,440( 64.5)	5,478( 75.0)	6,106( 82.7)	8,316( 82.8)	372( 89.9)	120( 88.9)	14( 82.4)	27(100.0)	31,016( 77.5)
	専門工事業者	2,909( 23.3)	576( 25.8)	1,531( 21.0)	1,065( 14.4)	1,598( 15.9)	35( 8.5)	15( 11.1)	2( 11.8)		7,733( 19.3)
	設備工事業者	416( 3.3)	216( 9.7)	295( 4.0)	213( 2.9)	130( 1.3)	7( 1.7)				1,275( 3.2)
	合計	12,468(100.0)	2,232(100.0)	7,303(100.0)	7,384(100.0)	10,044(100.0)	414(100.0)	135(100.0)	17(100.0)	27(100.0)	40,024(100.0)
建築	総合工事業者	3,373(100.0)	894( 81.3)	2,256( 90.4)	1,901( 84.5)	3,612( 82.9)	313( 92.6)	94( 88.7)	6(100.0)	19(100.0)	12,468( 88.8)
	専門工事業者		138( 12.5)	240( 9.6)	233( 10.4)	583( 13.4)	22( 6.5)	8( 7.5)			1,222( 8.7)
	設備工事業者		69( 6.3)		116( 5.2)	163( 3.7)	3( 0.9)	5( 4.7)			356( 2.5)
	合計	3,373(100.0)	1,100(100.0)	2,496(100.0)	2,250(100.0)	4,357(100.0)	338(100.0)	106(100.0)	6(100.0)	19(100.0)	14,046(100.0)
木造建築	総合工事業者	6,597( 56.3)	886( 90.0)	1,993( 78.6)	1,166( 79.3)	1,052( 77.2)	4( 50.0)				11,697( 64.7)
	専門工事業者	4,765( 40.6)	98( 10.0)	483( 19.0)	254( 17.3)	215( 15.8)					5,815( 32.1)
	設備工事業者	367( 3.1)		60( 2.4)	51( 3.5)	96( 7.0)	4( 50.0)				577( 3.2)
	合計	11,728(100.0)	984(100.0)	2,537(100.0)	1,470(100.0)	1,362(100.0)	8(100.0)				18,089(100.0)
設備	総合工事業者	5,075( 50.5)	1,624( 33.3)	4,674( 48.2)	2,974( 48.5)	3,146( 57.6)	196( 69.0)	124( 78.0)	13( 65.0)	26(100.0)	17,850( 48.6)
	専門工事業者	1,726( 17.2)	1,056( 21.7)	2,184( 22.5)	1,377( 22.4)	864( 15.8)	44( 15.5)	17( 10.7)	5( 25.0)		7,273( 19.8)
	設備工事業者	3,248( 32.3)	2,192( 45.0)	2,845( 29.3)	1,784( 29.1)	1,451( 26.6)	44( 15.5)	19( 11.9)	2( 10.0)		11,585( 31.6)
	合計	10,048(100.0)	4,872(100.0)	9,703(100.0)	6,135(100.0)	5,461(100.0)	284(100.0)	159(100.0)	20(100.0)	26(100.0)	36,708(100.0)
職別	総合工事業者	16,328( 68.8)	5,190( 75.8)	8,782( 76.4)	4,240( 77.3)	2,806( 80.4)	114( 82.0)	46( 76.7)	5(100.0)	5( 83.3)	37,516( 73.2)
	専門工事業者	6,022( 25.4)	1,384( 20.2)	2,321( 20.2)	1,007( 18.4)	618( 17.7)	17( 12.2)	11( 18.3)		1( 16.7)	11,380( 22.2)
	設備工事業者	1,390( 5.9)	277( 4.0)	393( 3.4)	239( 4.4)	67( 1.9)	8( 5.8)	2( 3.3)			2,374( 4.6)
	合計	23,739(100.0)	6,850(100.0)	11,496(100.0)	5,485(100.0)	3,490(100.0)	139(100.0)	60(100.0)	5(100.0)	6(100.0)	51,270(100.0)
合計	総合工事業者	41,365( 66.3)	10,155( 62.4)	23,673( 69.5)	17,087( 72.5)	21,128( 77.5)	1,274( 86.5)	524( 85.9)	47( 82.5)	123( 99.2)	115,377( 69.6)
	専門工事業者	15,562( 24.9)	3,312( 20.3)	6,818( 20.0)	4,061( 17.2)	4,173( 15.3)	132( 9.0)	58( 9.5)	8( 14.0)	1( 0.8)	34,125( 20.6)
	設備工事業者	5,467( 8.8)	2,815( 17.3)	3,592( 10.5)	2,428( 10.3)	1,971( 7.2)	67( 4.5)	28( 4.6)	2( 3.5)		16,369( 9.9)
	合計	62,394(100.0)	16,282(100.0)	34,083(100.0)	23,575(100.0)	27,272(100.0)	1,473(100.0)	610(100.0)	57(100.0)	124(100.0)	165,871(100.0)

（注）（ ）の数値はシェアを示す。

表3-5 特定専属業者の業種区分(専業)

(単位:社、%)

業種	下請率		下請率20%未満	下請率20~50%未満	下請率50~80%未満	下請率80%以上	合計
	区分						
一般土木建築	総合工事業者		1,925(79.9)	2,074(87.3)	418(84.6)	414(91.0)	4,831(84.2)
	専門工事業者		393(16.3)	226(9.5)	59(11.9)	25(5.5)	703(12.3)
	設備工事業者		92(3.8)	77(3.2)	16(3.2)	16(3.5)	201(3.5)
	合計		2,409(100.0)	2,376(100.0)	494(100.0)	455(100.0)	5,734(100.0)
土木	総合工事業者		7,704(76.3)	9,231(82.3)	5,899(74.7)	8,182(75.7)	31,016(77.5)
	専門工事業者		2,118(21.0)	1,787(15.9)	1,724(21.8)	2,104(19.5)	7,733(19.3)
	設備工事業者		271(2.7)	198(1.8)	279(3.5)	528(4.9)	1,276(3.2)
	合計		10,094(100.0)	11,216(100.0)	7,901(100.0)	10,814(100.0)	40,025(100.0)
建築	総合工事業者		4,190(82.7)	3,909(93.4)	2,336(92.8)	2,033(89.4)	12,468(88.8)
	専門工事業者		527(10.4)	275(6.6)	180(7.2)	241(10.6)	1,223(8.7)
	設備工事業者		354(7.0)	3(0.1)			357(2.5)
	合計		5,069(100.0)	4,186(100.0)	2,516(100.0)	2,274(100.0)	14,045(100.0)
木造建築	総合工事業者		3,687(58.4)	4,979(63.6)	1,322(71.2)	1,710(81.5)	11,698(64.7)
	専門工事業者		2,068(32.8)	2,845(36.4)	535(28.8)	367(17.5)	5,815(32.1)
	設備工事業者		553(8.8)			24(1.1)	577(3.2)
	合計		6,309(100.0)	7,824(100.0)	1,856(100.0)	2,099(100.0)	18,088(100.0)
設備	総合工事業者		1,202(48.7)	4,297(55.6)	7,006(57.7)	5,346(37.2)	17,851(48.6)
	専門工事業者		474(19.2)	1,990(25.7)	1,863(15.4)	2,947(20.5)	7,274(19.8)
	設備工事業者		791(32.1)	1,444(18.7)	3,263(26.9)	6,086(42.3)	11,584(31.6)
	合計		2,467(100.0)	7,730(100.0)	12,132(100.0)	14,378(100.0)	36,707(100.0)
職別	総合工事業者		1,180(73.1)	3,267(71.0)	6,551(73.4)	26,518(73.4)	37,516(73.2)
	専門工事業者		317(19.6)	1,220(26.5)	2,028(22.7)	7,816(21.6)	11,381(22.2)
	設備工事業者		118(7.3)	117(2.5)	342(3.8)	1,798(5.0)	2,375(4.6)
	合計		1,615(100.0)	4,603(100.0)	8,920(100.0)	36,132(100.0)	51,270(100.0)
合計	総合工事業者		19,888(71.1)	27,756(73.2)	23,531(69.6)	44,202(66.8)	115,377(69.5)
	専門工事業者		5,896(21.1)	8,342(22.0)	6,388(18.9)	13,499(20.4)	34,125(20.6)
	設備工事業者		2,178(7.8)	1,838(4.8)	3,900(11.5)	8,453(12.8)	16,369(9.9)
	合計		27,963(100.0)	37,935(100.0)	33,820(100.0)	66,153(100.0)	165,871(100.0)

(注) ( )の数値はシェアを示す。

表3-6 下請率別企業数(専業)

(単位:社、%)

業種	経営組織 資本金 区分	個人	法				人				合計
			200万円未満	200万円以上 500万円未満	500万円以上 1000万円未満	1000万円以上 5000万円未満	5000万円以上 1億円未満	1億円以上 5億円未満	5億円以上 10億円未満	10億円以上	
一般土木建築	20%未満	401(36.1)	121(49.8)	216(34.4)	375(38.5)	1,132(43.7)	165(55.4)	96(63.6)	10(100.0)	42(91.3)	2,557(42.3)
	20%以上50%未満	496(44.7)	121(49.8)	235(37.5)	425(43.6)	1,082(41.8)	116(38.9)	44(29.1)		4(8.7)	2,524(41.7)
	50%以上80%未満	71(6.4)		39(6.2)	100(10.3)	262(10.1)	14(4.7)	8(5.3)			494(8.2)
	80%以上	142(12.8)		137(21.9)	75(7.7)	115(4.4)	3(1.0)	3(2.0)			475(7.9)
	合計	1,110(100.0)	243(100.0)	627(100.0)	975(100.0)	2,591(100.0)	298(100.0)	151(100.0)	10(100.0)	46(100.0)	6,049(100.0)
土木	20%未満	2,805(18.2)	720(23.3)	1,708(21.0)	2,592(31.6)	4,320(40.7)	141(33.7)	43(31.9)	5(29.4)	5(18.5)	12,338(26.8)
	20%以上50%未満	4,364(28.4)	576(18.6)	1,885(23.2)	2,095(25.5)	3,564(33.5)	152(36.4)	48(35.6)	7(41.2)	9(33.3)	12,699(27.6)
	50%以上80%未満	3,533(23.0)	288(9.3)	1,649(20.3)	1,598(19.5)	1,534(14.4)	84(20.1)	30(22.2)	5(29.4)	9(33.3)	8,728(19.0)
	80%以上	4,676(30.4)	1,512(48.8)	2,886(35.5)	1,917(23.4)	1,210(11.4)	42(10.0)	15(11.1)		5(18.5)	12,262(26.6)
	合計	15,377(100.0)	3,096(100.0)	8,128(100.0)	8,200(100.0)	10,627(100.0)	418(100.0)	135(100.0)	17(100.0)	27(100.0)	46,026(100.0)
建築	20%未満	723(15.3)	344(27.8)	672(23.3)	1,009(41.3)	2,470(53.0)	216(63.2)	81(74.3)	6(100.0)	10(52.6)	5,529(33.6)
	20%以上50%未満	1,606(33.9)	138(11.1)	672(23.3)	660(27.0)	1,398(30.0)	100(29.2)	26(23.9)		10(52.6)	4,609(28.0)
	50%以上80%未満	1,044(22.0)	275(22.2)	528(18.3)	427(17.5)	443(9.5)	11(3.2)	3(2.8)			2,730(16.6)
	80%以上	1,365(28.8)	482(38.9)	1,008(35.0)	349(14.3)	350(7.5)	16(4.7)				3,570(21.7)
	合計	4,738(100.0)	1,238(100.0)	2,880(100.0)	2,445(100.0)	4,660(100.0)	342(100.0)	109(100.0)	6(100.0)	19(100.0)	16,438(100.0)
木造建築	20%未満	3,665(24.4)	787(57.1)	1,329(44.0)	710(43.8)	765(52.5)	4(50.0)				7,260(32.2)
	20%以上50%未満	7,697(51.2)	492(35.7)	846(28.0)	608(37.5)	382(26.2)					10,025(44.5)
	50%以上80%未満	1,100(7.3)		483(16.0)	203(12.5)	239(16.4)	4(50.0)				2,028(9.0)
	80%以上	2,566(17.1)	98(7.1)	362(12.0)	101(6.2)	72(4.9)					3,199(14.2)
	合計	15,026(100.0)	1,378(100.0)	3,020(100.0)	1,622(100.0)	1,458(100.0)	8(100.0)				22,512(100.0)
設備	20%未満	1,117(9.5)	244(3.8)	559(5.0)	501(7.4)	456(8.0)	48(16.7)	50(28.7)	5(23.8)	9(34.6)	2,989(7.1)
	20%以上50%未満	2,741(23.3)	731(11.3)	2,235(20.1)	1,565(23.1)	1,532(26.9)	88(30.6)	57(32.8)	7(33.3)	12(46.2)	8,967(21.2)
	50%以上80%未満	3,147(26.7)	1,624(25.0)	3,708(33.3)	2,066(30.6)	2,527(44.4)	101(35.1)	46(26.4)	7(33.3)	3(11.5)	13,229(31.2)
	80%以上	4,771(40.5)	3,898(60.0)	4,623(41.6)	2,629(38.9)	1,174(20.6)	51(17.7)	21(12.1)	2(9.5)	3(11.5)	17,170(40.5)
	合計	11,774(100.0)	6,496(100.0)	11,125(100.0)	6,761(100.0)	5,689(100.0)	288(100.0)	174(100.0)	21(100.0)	26(100.0)	42,355(100.0)
職別	20%未満	811(2.6)	346(4.3)	643(4.8)	292(4.6)	167(4.3)	8(5.3)	9(14.5)	2(40.0)	2(33.3)	2,279(3.6)
	20%以上50%未満	3,127(10.1)	623(7.7)	750(5.6)	663(10.4)	418(10.8)	23(15.3)	9(14.5)	2(40.0)	2(33.3)	5,615(8.9)
	50%以上80%未満	5,443(17.5)	1,107(13.7)	2,570(19.2)	1,113(17.5)	635(16.4)	27(18.0)	13(21.0)			10,908(17.3)
	80%以上	21,655(69.8)	6,020(74.4)	9,389(70.3)	4,293(67.5)	2,655(68.5)	93(62.0)	31(50.0)		2(33.3)	44,138(70.1)
	合計	31,035(100.0)	8,096(100.0)	13,352(100.0)	6,360(100.0)	3,875(100.0)	150(100.0)	62(100.0)	5(100.0)	6(100.0)	62,940(100.0)
合計	20%未満	9,521(12.0)	2,562(12.5)	5,126(13.1)	5,477(20.8)	9,310(32.2)	582(38.7)	279(44.2)	28(47.5)	67(53.6)	32,951(16.8)
	20%以上50%未満	20,029(25.3)	2,680(13.0)	6,623(16.9)	6,015(22.8)	8,377(29.0)	478(31.8)	183(29.0)	17(28.8)	37(29.6)	44,438(22.6)
	50%以上80%未満	14,336(18.1)	3,294(16.0)	8,978(22.9)	5,506(20.9)	5,639(19.5)	240(16.0)	100(15.8)	12(20.3)	12(9.6)	38,117(19.4)
	80%以上	35,173(44.5)	12,010(58.5)	18,406(47.0)	9,365(35.5)	5,575(19.3)	205(13.6)	69(10.9)	2(3.4)	9(7.2)	80,813(41.2)
	合計	79,059(100.0)	20,547(100.0)	39,133(100.0)	26,363(100.0)	28,900(100.0)	1,504(100.0)	631(100.0)	59(100.0)	125(100.0)	196,319(100.0)

(注1) 下請率とは(下請完成工事高/完成工事高)をいう。

(注2) ( )の数値はシェアを示す。

## (6) 特定業者への専属比率別企業数（専業）

表3-7は、業種別の特定業者（下請完成工事高をその工事を発注した建設業者別に分けた場合の最も工事高の多い業者）への専属比率と下請率の関係を示したものである。

建設業全体では、下請率が高くなるにつれて特定業者への専属比率を10%未満とする企業の割合が低くなっており、逆に50%以上とする企業の割合が高くなっている。業種別には際立った特徴は見られない。

また、一次下請の方が多いとしている企業のみを集計（表3-8）及び二次以下の下請の方が多いとしている企業のみを集計（表3-9）においても、ほぼ同様の傾向が見られる。

## (7) 下請工事の区分別企業数（専業）

表3-10は、業種別の下請工事区分と下請率の関係を示したものであるが、全業種とも、下請率が高くなるにつれて、二次以下の下請の方が一次下請よりも多いとする企業の割合が大きくなっている。ただし、一般土木建築、建築においては、下請率が80%以上の場合でも、二次以下の下請の方が多いとする割合は、それぞれ4.4%、7.6%と、他の業種に比べて低い比率となっている。

## (8) 下請工事の区分別企業数（下請完成工事高のある企業のみ）（専業）

表3-11は、下請完成工事高のある企業に対し、下請完成工事高の内訳として一次下請完成工事高と二次以下の下請完成工事高のどちらが多いかを質問し、これを業種別及び経営組織・資本金階層別に集計したものである。

建設業全体としては、一次下請が多いとする企業の割合が87.4%、二次以下の下請が多いとする企業の割合は12.6%である。

業種別に一次下請の方が多いとする企業の割合の多い順を見ると、一般土木建築（97.9%）、建築（95.4%）、土木（91.0%）、木造建築（89.8%）、設備（85.4%）、職別（82.1%）となっている。

経営組織・資本金階層別に見た場合は、規模が大きくなるにつれて、一次下請の方が多いとする企業の割合が高くなる傾向にある。



表3-7 特定業者への専属比率別企業数(専業)

業種区分	下請率		下請率20%未満の企業		下請率20~50%未満の企業		下請率50~80%未満の企業		下請率80%以上の企業		合計	
	(社)	(%)	(社)	(累計%)	(社)	(%)	(累計%)	(社)	(%)	(累計%)	(社)	(%)
70%以上	240.0	(9.8)	162.0	(6.8)	517.0	(4.6)	1,031.0	(13.0)	4,219.0	(39.0)	6,726.0	(16.7)
50%~70%未満	49.0	(2.0)	186.0	(7.8)	886.0	(7.9)	1,131.0	(14.3)	1,733.0	(16.0)	4,190.0	(10.4)
30%~50%未満	177.0	(7.2)	394.0	(16.1)	2,169.0	(19.3)	2,011.0	(25.4)	2,374.0	(21.9)	7,261.0	(18.0)
10%~30%未満	680.0	(27.8)	931.0	(39.1)	5,061.0	(45.1)	2,962.0	(37.4)	1,860.0	(17.2)	11,603.0	(28.8)
10%未満	1,300.0	(53.1)	721.0	(30.2)	2,597.0	(23.1)	788.0	(9.9)	641.0	(5.9)	10,458.0	(26.0)
合計	2,446.0	(100.0)	2,384.0	(100.0)	11,230.0	(100.0)	7,923.0	(100.0)	10,827.0	(100.0)	40,238.0	(100.0)
70%以上	513.0	(10.0)	437.0	(10.3)	437.0	(10.3)	498.0	(19.8)	1,050.0	(46.2)	2,498.0	(17.6)
50%~70%未満	187.0	(3.7)	474.0	(11.1)	474.0	(11.1)	551.0	(21.9)	1,310.0	(5.8)	1,343.0	(9.5)
30%~50%未満	493.0	(9.6)	682.0	(16.0)	682.0	(16.0)	816.0	(32.4)	402.0	(17.7)	2,393.0	(16.9)
10%~30%未満	946.0	(18.5)	1,849.0	(43.4)	1,849.0	(43.4)	371.0	(14.7)	647.0	(28.5)	3,813.0	(26.9)
10%未満	2,978.0	(58.2)	815.0	(19.1)	4,257.0	(100.0)	281.0	(11.2)	44.0	(1.9)	4,118.0	(29.1)
合計	5,117.0	(100.0)	4,257.0	(100.0)	4,257.0	(100.0)	2,517.0	(100.0)	2,274.0	(100.0)	14,165.0	(100.0)
70%以上	889.0	(14.0)	954.0	(11.8)	954.0	(11.8)	785.0	(42.2)	1,148.0	(54.7)	3,786.0	(20.5)
50%~70%未満	224.0	(3.5)	733.0	(8.9)	733.0	(8.9)	718.0	(38.6)	98.0	(4.7)	1,773.0	(9.6)
30%~50%未満	318.0	(5.0)	1,868.0	(22.8)	1,868.0	(22.8)	186.0	(10.0)	487.0	(23.2)	2,859.0	(15.4)
10%~30%未満	1,246.0	(19.6)	3,831.0	(46.8)	3,831.0	(46.8)	145.0	(7.8)	0.0	(0.0)	5,222.0	(28.2)
10%未満	3,679.0	(57.9)	795.0	(9.7)	8,191.0	(100.0)	24.0	(1.3)	367.0	(17.5)	4,865.0	(26.3)
合計	6,356.0	(100.0)	8,191.0	(100.0)	8,191.0	(100.0)	1,858.0	(100.0)	2,100.0	(100.0)	18,505.0	(100.0)
70%以上	116.0	(4.7)	217.0	(2.8)	217.0	(2.8)	543.0	(4.5)	4,043.0	(27.8)	4,919.0	(13.3)
50%~70%未満	71.0	(2.9)	269.0	(3.4)	269.0	(3.4)	1,424.0	(11.7)	2,464.0	(16.9)	4,228.0	(11.4)
30%~50%未満	424.0	(17.3)	1,448.0	(18.4)	1,448.0	(18.4)	2,808.0	(23.1)	3,122.0	(21.4)	7,802.0	(21.1)
10%~30%未満	769.0	(31.4)	3,451.0	(43.9)	3,451.0	(43.9)	5,436.0	(44.7)	3,949.0	(27.1)	13,605.0	(36.7)
10%未満	1,071.0	(43.7)	2,479.0	(31.5)	7,864.0	(100.0)	1,955.0	(16.1)	985.0	(6.8)	6,490.0	(17.5)
合計	2,451.0	(100.0)	7,864.0	(100.0)	7,864.0	(100.0)	12,166.0	(100.0)	14,563.0	(100.0)	37,044.0	(100.0)
70%以上	178.0	(10.8)	320.0	(6.7)	320.0	(6.7)	588.0	(6.4)	6,547.0	(18.1)	7,633.0	(14.7)
50%~70%未満	71.0	(4.3)	38.0	(0.8)	38.0	(0.8)	1,117.0	(12.2)	5,725.0	(15.8)	6,951.0	(13.4)
30%~50%未満	157.0	(9.6)	766.0	(16.1)	766.0	(16.1)	1,576.0	(17.3)	9,840.0	(27.1)	12,339.0	(23.8)
10%~30%未満	494.0	(30.1)	2,156.0	(45.3)	2,156.0	(45.3)	4,582.0	(50.2)	11,627.0	(32.1)	18,859.0	(36.4)
10%未満	741.0	(45.2)	1,475.0	(31.0)	4,755.0	(100.0)	1,265.0	(13.9)	2,511.0	(6.9)	5,992.0	(11.6)
合計	1,641.0	(100.0)	4,755.0	(100.0)	4,755.0	(100.0)	9,128.0	(100.0)	36,250.0	(100.0)	51,774.0	(100.0)
70%以上	2,895.0	(10.2)	2,617.0	(6.8)	2,617.0	(6.8)	3,485.0	(10.2)	17,114.0	(25.7)	26,111.0	(15.6)
50%~70%未満	1,042.0	(3.7)	2,586.0	(6.7)	2,586.0	(6.7)	5,008.0	(14.7)	10,234.0	(15.4)	18,870.0	(11.0)
30%~50%未満	2,276.0	(8.1)	7,317.0	(18.9)	7,317.0	(18.9)	7,499.0	(22.0)	16,326.0	(24.6)	33,410.0	(20.3)
10%~30%未満	5,855.0	(20.7)	17,279.0	(44.7)	17,279.0	(44.7)	13,712.0	(40.2)	18,209.0	(27.4)	55,055.0	(32.9)
10%未満	16,201.0	(57.3)	8,882.0	(23.0)	38,681.0	(100.0)	4,382.0	(12.9)	66,468.0	(6.9)	167,504.0	(20.3)
合計	28,269.0	(100.0)	38,681.0	(100.0)	38,681.0	(100.0)	34,086.0	(100.0)	66,468.0	(100.0)	167,504.0	(100.0)

(注) ( )の数値はシェアと累計値シェアを示す。

表3-8 特定業者への専属比率別企業数（一次下請となつている企業のみ）（専業）

業種区分	下請率		下請率20%未満の企業		下請率20～50%未満の企業		下請率50～80%未満の企業		下請率80%以上の企業		合計	
	(社)	(%) (累計%)	(社)	(%) (累計%)	(社)	(%) (累計%)	(社)	(%) (累計%)	(社)	(%) (累計%)	(社)	(%) (累計%)
70%以上	240.0	(10.2)	146.0	(6.3)	24.0	(5.0)	107.0	(24.6)	517.0	(9.3)	517.0	(9.3)
50%～70%未満	49.0	(2.1)	186.0	(8.1)	67.0	(14.0)	83.0	(19.1)	385.0	(6.9)	385.0	(6.9)
30%～50%未満	177.0	(7.6)	364.0	(15.8)	102.0	(21.3)	101.0	(23.2)	744.0	(13.4)	744.0	(13.4)
10%～30%未満	652.0	(27.8)	912.0	(39.5)	216.0	(45.2)	126.0	(29.0)	1,906.0	(34.2)	1,906.0	(34.2)
10%未満	1,226.0	(52.3)	701.0	(30.4)	69.0	(14.4)	18.0	(4.1)	2,014.0	(36.2)	2,014.0	(36.2)
合計	2,344.0	(100.0)	2,309.0	(100.0)	478.0	(100.0)	435.0	(100.0)	5,566.0	(100.0)	5,566.0	(100.0)
70%以上	959.0	(9.7)	474.0	(4.5)	823.0	(11.1)	3,532.0	(41.3)	5,788.0	(15.9)	5,788.0	(15.9)
50%～70%未満	440.0	(4.4)	865.0	(8.2)	992.0	(13.4)	1,466.0	(17.2)	3,763.0	(10.3)	3,763.0	(10.3)
30%～50%未満	672.0	(6.8)	2,169.0	(20.5)	1,976.0	(26.7)	1,784.0	(20.9)	6,601.0	(18.1)	6,601.0	(18.1)
10%～30%未満	1,663.0	(16.8)	4,635.0	(43.9)	2,834.0	(38.2)	1,335.0	(15.6)	10,467.0	(28.7)	10,467.0	(28.7)
10%未満	6,175.0	(62.3)	2,420.0	(22.9)	786.0	(10.6)	431.0	(5.0)	9,812.0	(26.9)	9,812.0	(26.9)
合計	9,909.0	(100.0)	10,563.0	(100.0)	7,411.0	(100.0)	8,548.0	(100.0)	36,431.0	(100.0)	36,431.0	(100.0)
70%以上	466.0	(9.5)	437.0	(10.9)	498.0	(20.9)	1,050.0	(48.8)	2,451.0	(18.2)	2,451.0	(18.2)
50%～70%未満	187.0	(3.8)	451.0	(11.2)	482.0	(20.2)	131.0	(6.1)	1,251.0	(9.3)	1,251.0	(9.3)
30%～50%未満	493.0	(10.0)	682.0	(17.0)	754.0	(31.6)	354.0	(16.4)	2,283.0	(16.9)	2,283.0	(16.9)
10%～30%未満	842.0	(17.1)	1,684.0	(41.9)	371.0	(15.5)	575.0	(26.7)	3,472.0	(25.8)	3,472.0	(25.8)
10%未満	2,929.0	(59.6)	767.0	(19.1)	281.0	(11.8)	42.0	(2.0)	4,019.0	(29.8)	4,019.0	(29.8)
合計	4,917.0	(100.0)	4,021.0	(100.0)	2,386.0	(100.0)	2,152.0	(100.0)	13,476.0	(100.0)	13,476.0	(100.0)
70%以上	829.0	(15.0)	964.0	(12.4)	785.0	(42.2)	1,148.0	(66.2)	3,726.0	(22.1)	3,726.0	(22.1)
50%～70%未満	224.0	(4.0)	733.0	(9.4)	718.0	(38.6)	98.0	(5.7)	1,773.0	(10.5)	1,773.0	(10.5)
30%～50%未満	159.0	(2.9)	1,502.0	(19.3)	186.0	(10.0)	487.0	(28.1)	2,334.0	(13.8)	2,334.0	(13.8)
10%～30%未満	1,195.0	(21.6)	3,770.0	(48.6)	145.0	(7.8)	0.0	(0.0)	5,110.0	(30.3)	5,110.0	(30.3)
10%未満	3,127.0	(56.5)	795.0	(10.2)	24.0	(1.3)	0.0	(0.0)	3,946.0	(23.4)	3,946.0	(23.4)
合計	5,534.0	(100.0)	7,764.0	(100.0)	1,858.0	(100.0)	1,733.0	(100.0)	16,889.0	(100.0)	16,889.0	(100.0)
70%以上	116.0	(5.1)	115.0	(1.6)	410.0	(3.7)	2,926.0	(26.8)	3,567.0	(11.4)	3,567.0	(11.4)
50%～70%未満	71.0	(3.1)	252.0	(3.5)	1,092.0	(10.0)	1,765.0	(16.2)	3,180.0	(10.1)	3,180.0	(10.1)
30%～50%未満	392.0	(17.3)	1,330.0	(18.4)	2,514.0	(22.9)	2,116.0	(19.4)	6,352.0	(20.2)	6,352.0	(20.2)
10%～30%未満	753.0	(33.2)	3,263.0	(45.2)	5,125.0	(46.8)	3,380.0	(30.9)	12,521.0	(39.9)	12,521.0	(39.9)
10%未満	936.0	(41.3)	2,259.0	(31.3)	1,821.0	(16.6)	739.0	(6.8)	5,755.0	(18.3)	5,755.0	(18.3)
合計	2,268.0	(100.0)	7,219.0	(100.0)	10,962.0	(100.0)	10,926.0	(100.0)	31,375.0	(100.0)	31,375.0	(100.0)
70%以上	152.0	(10.1)	258.0	(6.0)	500.0	(6.2)	4,568.0	(16.3)	5,478.0	(13.0)	5,478.0	(13.0)
50%～70%未満	71.0	(4.7)	38.0	(0.9)	1,008.0	(12.4)	4,581.0	(16.3)	5,698.0	(13.5)	5,698.0	(13.5)
30%～50%未満	157.0	(10.4)	731.0	(16.9)	1,424.0	(17.6)	6,960.0	(24.8)	9,272.0	(22.0)	9,272.0	(22.0)
10%～30%未満	494.0	(32.7)	2,087.0	(48.2)	4,117.0	(50.8)	10,176.0	(36.2)	16,874.0	(40.1)	16,874.0	(40.1)
10%未満	636.0	(42.1)	1,217.0	(28.1)	1,060.0	(13.1)	1,823.0	(6.5)	4,736.0	(11.3)	4,736.0	(11.3)
合計	1,510.0	(100.0)	4,331.0	(100.0)	8,109.0	(100.0)	28,108.0	(100.0)	42,058.0	(100.0)	42,058.0	(100.0)
70%以上	2,762.0	(10.4)	2,394.0	(6.6)	3,040.0	(9.7)	13,331.0	(25.7)	21,527.0	(14.8)	21,527.0	(14.8)
50%～70%未満	1,042.0	(3.9)	2,525.0	(7.0)	4,359.0	(14.0)	8,124.0	(15.7)	16,050.0	(11.0)	16,050.0	(11.0)
30%～50%未満	2,050.0	(7.7)	6,778.0	(18.7)	6,956.0	(22.3)	11,802.0	(22.7)	27,586.0	(18.9)	27,586.0	(18.9)
10%～30%未満	5,599.0	(21.1)	16,351.0	(45.2)	12,808.0	(41.0)	15,592.0	(30.0)	50,350.0	(34.5)	50,350.0	(34.5)
10%未満	15,029.0	(56.8)	8,159.0	(22.5)	4,041.0	(13.0)	3,053.0	(5.9)	30,282.0	(20.8)	30,282.0	(20.8)
合計	26,482.0	(100.0)	36,207.0	(100.0)	31,204.0	(100.0)	51,902.0	(100.0)	145,795.0	(100.0)	145,795.0	(100.0)

(注) ( )の数値はシェアと累計値シェアを示す。

表3-9-9 特定業者への専属比率別企業数（二次以下の下請となつている企業のみ）（専業）

業 種 区 分	下請率		下請率20%未満の企業		下請率20～50%未満の企業		下請率50～80%未満の企業		下請率80%以上の企業		合 計	
	(社)	(%) (累計%)	(社)	(%) (累計%)	(社)	(%) (累計%)	(社)	(%) (累計%)	(社)	(%) (累計%)	(社)	(%) (累計%)
一般	70%以上	0.0 ( 0.0) ( 0.0)	0.0 ( 0.0) ( 0.0)	0.0 ( 0.0) ( 0.0)	0.0 ( 0.0) ( 0.0)	0.0 ( 0.0) ( 0.0)	0.0 ( 0.0) ( 0.0)	0.0 ( 0.0) ( 0.0)	0.0 ( 0.0) ( 0.0)	0.0 ( 0.0) ( 0.0)	0.0 ( 0.0) ( 0.0)	
	50%～70%未満	0.0 ( 0.0) ( 0.0)	0.0 ( 0.0) ( 0.0)	0.0 ( 0.0) ( 0.0)	0.0 ( 0.0) ( 0.0)	0.0 ( 0.0) ( 0.0)	0.0 ( 0.0) ( 0.0)	0.0 ( 0.0) ( 0.0)	0.0 ( 0.0) ( 0.0)	0.0 ( 0.0) ( 0.0)	0.0 ( 0.0) ( 0.0)	
	30%～50%未満	0.0 ( 0.0) ( 0.0)	0.0 ( 0.0) ( 0.0)	20.0 ( 34.5) ( 34.5)	18.0 ( 31.0) ( 65.5)	0.0 ( 0.0) ( 0.0)	0.0 ( 0.0) ( 0.0)	0.0 ( 0.0) ( 0.0)	0.0 ( 0.0) ( 0.0)	0.0 ( 0.0) ( 0.0)	20.0 ( 16.5) ( 16.5)	
	10%～30%未満	27.0 ( 62.8) ( 62.8)	16.0 ( 37.2) ( 100.0)	16.0 ( 37.2) ( 100.0)	20.0 ( 34.5) ( 100.0)	0.0 ( 0.0) ( 0.0)	0.0 ( 0.0) ( 0.0)	0.0 ( 0.0) ( 0.0)	20.0 ( 100.0) ( 100.0)	45.0 ( 37.2) ( 53.7)	45.0 ( 37.2) ( 53.7)	
	10%未満	43.0 ( 100.0)	43.0 ( 100.0)	58.0 ( 100.0)	58.0 ( 100.0)	0.0 ( 0.0) ( 0.0)	0.0 ( 0.0) ( 0.0)	0.0 ( 0.0) ( 0.0)	20.0 ( 100.0) ( 100.0)	56.0 ( 46.3) ( 100.0)	56.0 ( 46.3) ( 100.0)	
	合 計	43.0 ( 100.0)	43.0 ( 100.0)	58.0 ( 100.0)	58.0 ( 100.0)	0.0 ( 0.0) ( 0.0)	0.0 ( 0.0) ( 0.0)	0.0 ( 0.0) ( 0.0)	20.0 ( 100.0) ( 100.0)	121.0 ( 100.0)	121.0 ( 100.0)	
土	70%以上	0.0 ( 0.0) ( 0.0)	0.0 ( 0.0) ( 0.0)	43.0 ( 8.9) ( 8.9)	43.0 ( 8.9) ( 8.9)	0.0 ( 0.0) ( 0.0)	0.0 ( 0.0) ( 0.0)	208.0 ( 43.5) ( 43.5)	584.0 ( 28.7) ( 28.7)	835.0 ( 25.8) ( 25.8)	835.0 ( 25.8) ( 25.8)	
	50%～70%未満	0.0 ( 0.0) ( 0.0)	0.0 ( 0.0) ( 0.0)	22.0 ( 4.6) ( 13.5)	22.0 ( 4.6) ( 13.5)	0.0 ( 0.0) ( 0.0)	0.0 ( 0.0) ( 0.0)	104.0 ( 21.8) ( 65.3)	208.0 ( 10.2) ( 38.9)	334.0 ( 10.3) ( 36.2)	334.0 ( 10.3) ( 36.2)	
	30%～50%未満	0.0 ( 0.0) ( 0.0)	0.0 ( 0.0) ( 0.0)	0.0 ( 0.0) ( 0.0)	0.0 ( 0.0) ( 0.0)	0.0 ( 0.0) ( 0.0)	36.0 ( 7.5) ( 72.8)	510.0 ( 25.0) ( 63.9)	510.0 ( 25.0) ( 63.9)	546.0 ( 16.9) ( 53.1)	546.0 ( 16.9) ( 53.1)	
	10%～30%未満	57.0 ( 24.5) ( 24.5)	176.0 ( 75.5) ( 100.0)	300.0 ( 62.1) ( 75.6)	118.0 ( 24.4) ( 100.0)	118.0 ( 24.4) ( 100.0)	2.0 ( 0.4) ( 100.0)	526.0 ( 25.8) ( 89.7)	210.0 ( 10.3) ( 100.0)	1,011.0 ( 31.3) ( 84.3)	1,011.0 ( 31.3) ( 84.3)	
	10%未満	233.0 ( 100.0)	233.0 ( 100.0)	483.0 ( 100.0)	483.0 ( 100.0)	483.0 ( 100.0)	478.0 ( 100.0)	2.0 ( 0.4) ( 100.0)	2.0 ( 0.4) ( 100.0)	506.0 ( 15.7) ( 100.0)	506.0 ( 15.7) ( 100.0)	
	合 計	233.0 ( 100.0)	233.0 ( 100.0)	483.0 ( 100.0)	483.0 ( 100.0)	483.0 ( 100.0)	478.0 ( 100.0)	2.0 ( 0.4) ( 100.0)	2.0 ( 0.4) ( 100.0)	3,232.0 ( 100.0)	3,232.0 ( 100.0)	
建	70%以上	23.0 ( 50.0) ( 50.0)	23.0 ( 50.0) ( 50.0)	0.0 ( 0.0) ( 0.0)	0.0 ( 0.0) ( 0.0)	0.0 ( 0.0) ( 0.0)	0.0 ( 0.0) ( 0.0)	0.0 ( 0.0) ( 0.0)	0.0 ( 0.0) ( 0.0)	23.0 ( 4.5) ( 4.5)	23.0 ( 4.5) ( 4.5)	
	50%～70%未満	0.0 ( 0.0) ( 0.0)	0.0 ( 0.0) ( 0.0)	0.0 ( 0.0) ( 0.0)	0.0 ( 0.0) ( 0.0)	0.0 ( 0.0) ( 0.0)	69.0 ( 52.7) ( 52.7)	69.0 ( 52.7) ( 52.7)	0.0 ( 0.0) ( 0.0)	69.0 ( 13.5) ( 17.9)	69.0 ( 13.5) ( 17.9)	
	30%～50%未満	0.0 ( 0.0) ( 0.0)	0.0 ( 0.0) ( 0.0)	0.0 ( 0.0) ( 0.0)	0.0 ( 0.0) ( 0.0)	0.0 ( 0.0) ( 0.0)	62.0 ( 47.3) ( 100.0)	62.0 ( 47.3) ( 100.0)	48.0 ( 39.3) ( 39.3)	110.0 ( 21.4) ( 39.4)	110.0 ( 21.4) ( 39.4)	
	10%～30%未満	0.0 ( 0.0) ( 0.0)	0.0 ( 0.0) ( 0.0)	166.0 ( 77.6) ( 77.6)	48.0 ( 22.4) ( 100.0)	48.0 ( 22.4) ( 100.0)	0.0 ( 0.0) ( 0.0)	237.0 ( 46.2) ( 85.6)	3.0 ( 2.5) ( 100.0)	237.0 ( 46.2) ( 85.6)	237.0 ( 46.2) ( 85.6)	
	10%未満	46.0 ( 100.0)	46.0 ( 100.0)	214.0 ( 100.0)	214.0 ( 100.0)	214.0 ( 100.0)	131.0 ( 100.0)	131.0 ( 100.0)	122.0 ( 100.0)	513.0 ( 100.0)	513.0 ( 100.0)	
	合 計	46.0 ( 100.0)	46.0 ( 100.0)	214.0 ( 100.0)	214.0 ( 100.0)	214.0 ( 100.0)	131.0 ( 100.0)	131.0 ( 100.0)	122.0 ( 100.0)	60.0 ( 3.9) ( 3.9)	60.0 ( 3.9) ( 3.9)	
造	70%以上	60.0 ( 7.9) ( 7.9)	60.0 ( 7.9) ( 7.9)	0.0 ( 0.0) ( 0.0)	0.0 ( 0.0) ( 0.0)	0.0 ( 0.0) ( 0.0)	0.0 ( 0.0) ( 0.0)	0.0 ( 0.0) ( 0.0)	0.0 ( 0.0) ( 0.0)	60.0 ( 3.9) ( 3.9)	60.0 ( 3.9) ( 3.9)	
	50%～70%未満	159.0 ( 20.9) ( 28.7)	51.0 ( 6.7) ( 35.4)	367.0 ( 85.9) ( 85.9)	60.0 ( 14.1) ( 100.0)	60.0 ( 14.1) ( 100.0)	0.0 ( 0.0) ( 0.0)	0.0 ( 0.0) ( 0.0)	0.0 ( 0.0) ( 0.0)	526.0 ( 33.8) ( 37.7)	526.0 ( 33.8) ( 37.7)	
	30%～50%未満	51.0 ( 6.7) ( 35.4)	492.0 ( 64.6) ( 100.0)	762.0 ( 100.0)	427.0 ( 100.0)	427.0 ( 100.0)	0.0 ( 0.0) ( 0.0)	0.0 ( 0.0) ( 0.0)	367.0 ( 100.0) ( 100.0)	1,111.0 ( 7.1) ( 44.8)	1,111.0 ( 7.1) ( 44.8)	
	10%～30%未満	492.0 ( 64.6) ( 100.0)	762.0 ( 100.0)	427.0 ( 100.0)	427.0 ( 100.0)	427.0 ( 100.0)	0.0 ( 0.0) ( 0.0)	0.0 ( 0.0) ( 0.0)	367.0 ( 100.0) ( 100.0)	859.0 ( 55.2) ( 100.0)	859.0 ( 55.2) ( 100.0)	
	10%未満	762.0 ( 100.0)	762.0 ( 100.0)	427.0 ( 100.0)	427.0 ( 100.0)	427.0 ( 100.0)	0.0 ( 0.0) ( 0.0)	0.0 ( 0.0) ( 0.0)	367.0 ( 100.0) ( 100.0)	1,556.0 ( 100.0)	1,556.0 ( 100.0)	
	合 計	762.0 ( 100.0)	762.0 ( 100.0)	427.0 ( 100.0)	427.0 ( 100.0)	427.0 ( 100.0)	0.0 ( 0.0) ( 0.0)	0.0 ( 0.0) ( 0.0)	367.0 ( 100.0) ( 100.0)	1,556.0 ( 100.0)	1,556.0 ( 100.0)	
設	70%以上	0.0 ( 0.0) ( 0.0)	0.0 ( 0.0) ( 0.0)	0.0 ( 0.0) ( 0.0)	0.0 ( 0.0) ( 0.0)	0.0 ( 0.0) ( 0.0)	102.0 ( 8.7) ( 8.7)	102.0 ( 8.7) ( 8.7)	1,117.0 ( 32.1) ( 32.1)	1,219.0 ( 22.9) ( 22.9)	1,219.0 ( 22.9) ( 22.9)	
	50%～70%未満	0.0 ( 0.0) ( 0.0)	0.0 ( 0.0) ( 0.0)	16.0 ( 3.4) ( 3.4)	16.0 ( 3.4) ( 3.4)	16.0 ( 3.4) ( 3.4)	332.0 ( 28.3) ( 37.0)	332.0 ( 28.3) ( 37.0)	698.0 ( 21.6) ( 52.1)	1,046.0 ( 19.7) ( 42.6)	1,046.0 ( 19.7) ( 42.6)	
	30%～50%未満	31.0 ( 17.0) ( 17.0)	16.0 ( 3.4) ( 3.4)	102.0 ( 21.5) ( 24.8)	102.0 ( 21.5) ( 24.8)	102.0 ( 21.5) ( 24.8)	293.0 ( 25.0) ( 62.0)	293.0 ( 25.0) ( 62.0)	1,006.0 ( 28.9) ( 80.9)	1,432.0 ( 26.9) ( 69.6)	1,432.0 ( 26.9) ( 69.6)	
	10%～30%未満	16.0 ( 8.8) ( 25.8)	135.0 ( 74.2) ( 100.0)	187.0 ( 39.4) ( 64.2)	170.0 ( 35.8) ( 100.0)	170.0 ( 35.8) ( 100.0)	134.0 ( 11.4) ( 100.0)	134.0 ( 11.4) ( 100.0)	246.0 ( 7.1) ( 100.0)	933.0 ( 17.6) ( 87.1)	933.0 ( 17.6) ( 87.1)	
	10%未満	182.0 ( 100.0)	182.0 ( 100.0)	475.0 ( 100.0)	475.0 ( 100.0)	475.0 ( 100.0)	1.173.0 ( 100.0)	1.173.0 ( 100.0)	3.485.0 ( 100.0)	685.0 ( 12.9) ( 100.0)	685.0 ( 12.9) ( 100.0)	
	合 計	182.0 ( 100.0)	182.0 ( 100.0)	475.0 ( 100.0)	475.0 ( 100.0)	475.0 ( 100.0)	1.173.0 ( 100.0)	1.173.0 ( 100.0)	3.485.0 ( 100.0)	5,315.0 ( 100.0)	5,315.0 ( 100.0)	
備	70%以上	27.0 ( 42.9) ( 42.9)	27.0 ( 42.9) ( 42.9)	62.0 ( 15.2) ( 15.2)	62.0 ( 15.2) ( 15.2)	62.0 ( 15.2) ( 15.2)	89.0 ( 9.3) ( 9.3)	89.0 ( 9.3) ( 9.3)	1,952.0 ( 24.9) ( 24.9)	2,130.0 ( 23.0) ( 23.0)	2,130.0 ( 23.0) ( 23.0)	
	50%～70%未満	0.0 ( 0.0) ( 0.0)	0.0 ( 0.0) ( 0.0)	0.0 ( 0.0) ( 0.0)	0.0 ( 0.0) ( 0.0)	0.0 ( 0.0) ( 0.0)	109.0 ( 11.4) ( 20.8)	109.0 ( 11.4) ( 20.8)	1,144.0 ( 14.6) ( 39.6)	1,253.0 ( 13.6) ( 36.6)	1,253.0 ( 13.6) ( 36.6)	
	30%～50%未満	0.0 ( 0.0) ( 0.0)	0.0 ( 0.0) ( 0.0)	36.0 ( 8.8) ( 24.0)	36.0 ( 8.8) ( 24.0)	36.0 ( 8.8) ( 24.0)	152.0 ( 16.0) ( 36.8)	152.0 ( 16.0) ( 36.8)	2,678.0 ( 34.2) ( 73.8)	2,866.0 ( 31.0) ( 67.6)	2,866.0 ( 31.0) ( 67.6)	
	10%～30%未満	0.0 ( 0.0) ( 0.0)	36.0 ( 8.8) ( 24.0)	52.0 ( 12.7) ( 36.8)	258.0 ( 63.2) ( 100.0)	258.0 ( 63.2) ( 100.0)	166.0 ( 14.3) ( 100.0)	166.0 ( 14.3) ( 100.0)	652.0 ( 8.3) ( 100.0)	1,916.0 ( 20.7) ( 88.3)	1,916.0 ( 20.7) ( 88.3)	
	10%未満	63.0 ( 100.0)	63.0 ( 100.0)	408.0 ( 100.0)	408.0 ( 100.0)	408.0 ( 100.0)	952.0 ( 100.0)	952.0 ( 100.0)	7,824.0 ( 100.0)	9,247.0 ( 100.0)	9,247.0 ( 100.0)	
	合 計	63.0 ( 100.0)	63.0 ( 100.0)	408.0 ( 100.0)	408.0 ( 100.0)	408.0 ( 100.0)	952.0 ( 100.0)	952.0 ( 100.0)	7,824.0 ( 100.0)	9,247.0 ( 100.0)	9,247.0 ( 100.0)	
職	70%以上	110.0 ( 8.3) ( 8.3)	110.0 ( 8.3) ( 8.3)	105.0 ( 5.1) ( 5.1)	105.0 ( 5.1) ( 5.1)	105.0 ( 5.1) ( 5.1)	399.0 ( 14.6) ( 14.6)	399.0 ( 14.6) ( 14.6)	3,653.0 ( 26.4) ( 26.4)	4,267.0 ( 21.4) ( 21.4)	4,267.0 ( 21.4) ( 21.4)	
	50%～70%未満	0.0 ( 0.0) ( 0.0)	0.0 ( 0.0) ( 0.0)	38.0 ( 1.8) ( 6.9)	38.0 ( 1.8) ( 6.9)	38.0 ( 1.8) ( 6.9)	614.0 ( 22.5) ( 37.1)	614.0 ( 22.5) ( 37.1)	2,050.0 ( 14.8) ( 41.2)	2,702.0 ( 13.5) ( 34.9)	2,702.0 ( 13.5) ( 34.9)	
	30%～50%未満	190.0 ( 14.3) ( 22.6)	151.0 ( 11.4) ( 33.9)	525.0 ( 25.4) ( 62.3)	783.0 ( 37.9) ( 70.3)	783.0 ( 37.9) ( 70.3)	906.0 ( 33.1) ( 90.1)	906.0 ( 33.1) ( 90.1)	4,242.0 ( 30.6) ( 71.8)	5,500.0 ( 27.5) ( 62.4)	5,500.0 ( 27.5) ( 62.4)	
	10%～30%未満	151.0 ( 11.4) ( 33.9)	878.0 ( 66.1) ( 100.0)	614.0 ( 29.7) ( 100.0)	2,065.0 ( 100.0)	2,065.0 ( 100.0)	272.0 ( 9.9) ( 100.0)	272.0 ( 9.9) ( 100.0)	13,856.0 ( 100.0)	19,984.0 ( 100.0)	19,984.0 ( 100.0)	
	10%未満	878.0 ( 66.1) ( 100.0)	878.0 ( 66.1) ( 100.0)	614.0 ( 29.7) ( 100.0)	2,065.0 ( 100.0)	2,065.0 ( 100.0)	272.0 ( 9.9) ( 100.0)	272.0 ( 9.9) ( 100.0)	13,856.0 ( 100.0)	19,984.0 ( 100.0)	19,984.0 ( 100.0)	
	合 計	1,329.0 ( 100.0)	1,329.0 ( 100.0)	2,065.0 ( 100.0)	2,065.0 ( 100.0)	2,065.0 ( 100.0)	2,734.0 ( 100.0)	2,734.0 ( 100.0)	13,856.0 ( 100.0)	19,984.0 ( 100.0)	19,984.0 ( 100.0)	

(注) ( )の数値はシェアと累計値シェアを示す。

表3-10 下請工事の区別企業数(専業)

(単位:社、%)

業種	下請率 区分	下請率20%未満	下請率20~50%未満	下請率50~80%未満	下請率80%以上	合 計
		一般土木建築	一次下請	2,377(98.2)	2,350(97.6)	
	二次以下の下請	43(1.8)	57(2.4)		20(4.4)	120(2.1)
	合 計	2,420(100.0)	2,407(100.0)	478(100.0)	455(100.0)	5,760(100.0)
土木	一次下請	10,012(97.4)	10,872(94.9)	7,573(93.7)	8,651(79.0)	37,108(91.0)
	二次以下の下請	269(2.6)	587(5.1)	513(6.3)	2,304(21.0)	3,673(9.0)
	合 計	10,282(100.0)	11,459(100.0)	8,085(100.0)	10,956(100.0)	40,782(100.0)
建築	一次下請	4,917(99.1)	4,101(93.3)	2,409(94.8)	2,313(92.4)	13,740(95.4)
	二次以下の下請	47(0.9)	294(6.7)	131(5.2)	191(7.6)	663(4.6)
	合 計	4,963(100.0)	4,395(100.0)	2,540(100.0)	2,504(100.0)	14,402(100.0)
木造建築	一次下請	5,585(87.7)	7,824(90.8)	1,917(100.0)	1,733(82.6)	17,059(89.8)
	二次以下の下請	786(12.3)	793(9.2)		367(17.5)	1,946(10.2)
	合 計	6,371(100.0)	8,618(100.0)	1,917(100.0)	2,099(100.0)	19,005(100.0)
設備	一次下請	2,624(93.0)	7,418(94.0)	11,111(90.5)	11,395(75.5)	32,548(85.4)
	二次以下の下請	199(7.0)	477(6.0)	1,172(9.5)	3,704(24.5)	5,552(14.6)
	合 計	2,823(100.0)	7,895(100.0)	12,284(100.0)	15,099(100.0)	38,101(100.0)
職別	一次下請	1,733(96.5)	4,550(91.8)	8,438(89.9)	29,839(78.2)	44,560(82.1)
	二次以下の下請	62(3.5)	408(8.2)	951(10.1)	8,297(21.8)	9,718(17.9)
	合 計	1,796(100.0)	4,958(100.0)	9,389(100.0)	38,136(100.0)	54,279(100.0)
合計	一次下請	27,247(95.1)	37,115(93.4)	31,926(92.0)	54,366(78.5)	150,654(87.4)
	二次以下の下請	1,405(4.9)	2,616(6.6)	2,767(8.0)	14,882(21.5)	21,670(12.6)
	合 計	28,652(100.0)	39,732(100.0)	34,693(100.0)	69,248(100.0)	172,325(100.0)

(注) ( )の数値はシェアを示す。

表3-11 下請工事の区別企業数(下請完成工事高のある企業のみ)(専業)

(単位:社、%)

業種	経営組織 資本金 区分	個 人	法						人	合 計	
			200万円未満	200万円以上 500万円未満	500万円以上 1000万円未満	1000万円以上 5000万円未満	5000万円以上 1億円未満	1億円以上 5億円未満			5億円以上 10億円未満
一般土木建築	一次下請	1,086(100.1)	242(100.0)	490(89.3)	850(97.1)	2,476(98.7)	291(98.6)	148(100.0)	10(100.0)	46(100.0)	5,639(97.9)
	二次以下の下請			59(10.7)	25(2.9)	33(1.3)	3(1.0)				120(2.1)
	合 計	1,085(100.0)	242(100.0)	549(100.0)	875(100.0)	2,509(100.0)	295(100.0)	148(100.0)	10(100.0)	46(100.0)	5,759(100.0)
土木	一次下請	11,221(86.4)	1,944(84.4)	6,656(90.4)	7,029(93.8)	9,677(96.3)	403(97.3)	135(100.0)	17(100.0)	27(100.0)	37,108(91.0)
	二次以下の下請	1,766(13.6)	360(15.6)	707(9.6)	462(6.2)	367(3.7)	11(2.7)				3,673(9.0)
	合 計	12,987(100.0)	2,304(100.0)	7,362(100.0)	7,491(100.0)	10,044(100.0)	414(100.0)	135(100.0)	17(100.0)	27(100.0)	40,781(100.0)
建築	一次下請	3,453(95.5)	1,032(88.3)	2,400(94.3)	2,173(96.6)	4,217(96.8)	332(99.1)	107(100.9)	6(100.0)	19(100.0)	13,739(95.4)
	二次以下の下請	161(4.5)	138(11.8)	144(5.7)	78(3.5)	140(3.2)	3(0.9)				662(4.6)
	合 計	3,614(100.0)	1,169(100.0)	2,544(100.0)	2,250(100.0)	4,357(100.0)	335(100.0)	106(100.0)	6(100.0)	19(100.0)	14,401(100.0)
木造建築	一次下請	10,995(88.2)	984(90.9)	2,416(93.0)	1,318(89.7)	1,338(96.5)	8(100.0)				17,059(89.8)
	二次以下の下請	1,466(11.8)	98(9.0)	181(7.0)	152(10.3)	48(3.5)					1,946(10.2)
	合 計	12,461(100.0)	1,083(100.0)	2,597(100.0)	1,470(100.0)	1,386(100.0)	8(100.0)				19,005(100.0)
設備	一次下請	8,932(84.6)	4,547(84.8)	8,026(80.2)	5,571(89.9)	5,004(91.1)	268(95.4)	158(99.4)	18(90.0)	23(88.5)	32,548(85.4)
	二次以下の下請	1,624(15.4)	812(15.2)	1,981(19.8)	626(10.1)	489(8.9)	13(4.6)	2(1.3)	2(10.0)	3(11.5)	5,552(14.6)
	合 計	10,556(100.0)	5,359(100.0)	10,007(100.0)	6,198(100.0)	5,493(100.0)	281(100.0)	159(100.0)	20(100.0)	26(100.0)	38,100(100.0)
職別	一次下請	21,191(81.0)	5,536(78.4)	9,603(81.8)	4,929(87.7)	3,106(89.4)	131(92.3)	53(88.3)	5(100.0)	6(100.0)	44,561(82.1)
	二次以下の下請	4,979(19.0)	1,522(21.6)	2,142(18.2)	689(12.3)	367(10.6)	11(7.7)	7(11.7)			9,718(17.9)
	合 計	26,170(100.0)	7,058(100.0)	11,745(100.0)	5,618(100.0)	3,473(100.0)	142(100.0)	60(100.0)	5(100.0)	6(100.0)	54,279(100.0)
合計	一次下請	56,878(85.1)	14,286(83.0)	29,591(85.0)	21,870(91.5)	25,819(94.7)	1,433(97.2)	600(98.5)	55(96.5)	121(97.6)	150,654(87.4)
	二次以下の下請	9,996(14.9)	2,930(17.0)	5,214(15.0)	2,031(8.5)	1,444(5.3)	42(2.8)	9(1.5)	2(3.5)	3(2.4)	21,670(12.6)
	合 計	66,874(100.0)	17,216(100.0)	34,805(100.0)	23,901(100.0)	27,263(100.0)	1,475(100.0)	609(100.0)	57(100.0)	124(100.0)	172,325(100.0)

(注) ( )の数値はシェアを示す。

図-7 下請工事のうち二次以下のもので中心である企業の割合（専業でかつ下請完成工事高がある企業）

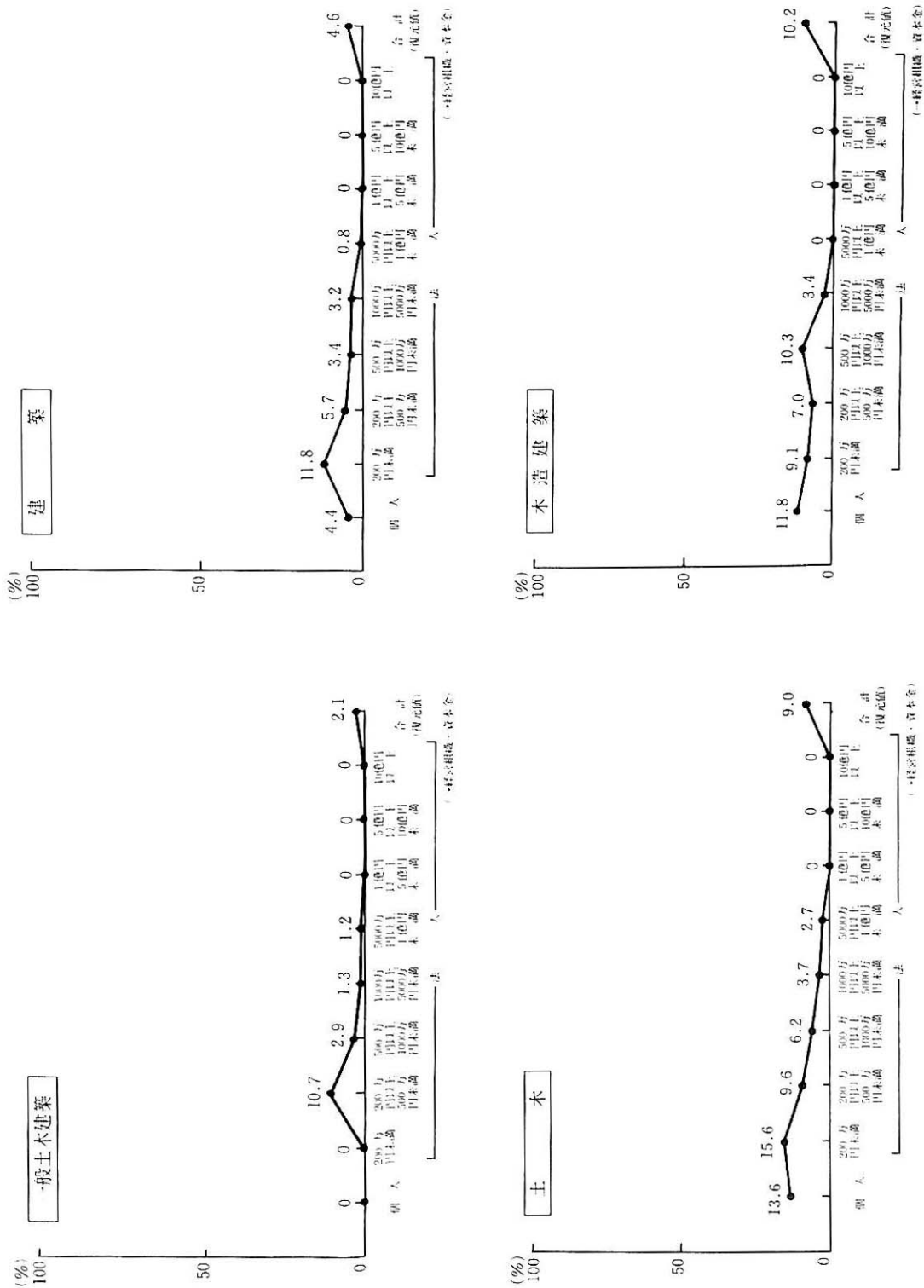

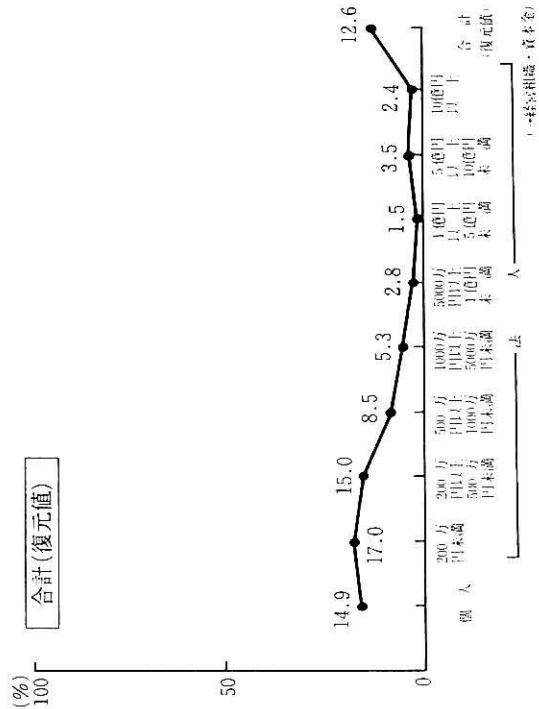
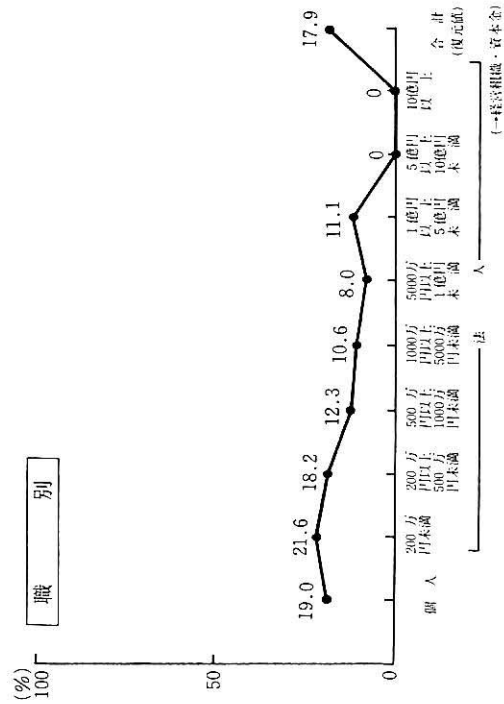
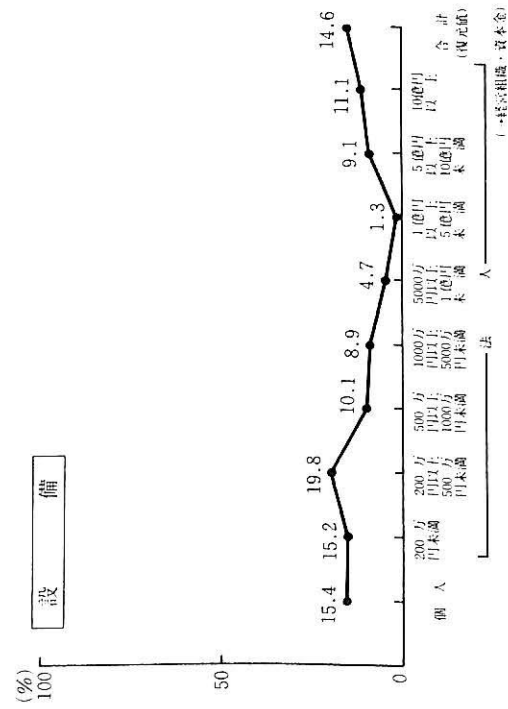

- (注1) 専業とは、総売上高に占める建設業の売上高(完成工事高)が80%以上の企業をいう。
- (注2) 下請完成工事高のある企業のみについての集計である。

## (9) 材工共下請割合（専業）

下請完成工事高のある企業について、材工共請負（労務提供のみならず、建設資材も含めて自ら調達、提供する方式をいう。）の割合（材工共請負による下請完成工事件数／総下請完成工事件数）を示したものが表3-12であり、この割合が75%以上の企業を見ると、図-8のとおりである。

全体（復元値）では、材工共請負が75%以上の企業の割合は54.3%となっている。経営組織・資本金階層別に見ると、規模が大きくなるに従って材工共請負による割合が高くなる傾向にある。

業種別に見ると、職別で材工共請負が75%以上の企業の割合が65.5%と高く、逆に、土木及び木造建築では40%前後と低くなっている。また、設備では資本金10億円以上、職別では資本金5億円以上の法人において材工共請負が75%以上の企業の割合は8割以上となっており、下請工事における材工共請負方式の進展がうかがわれる。



表3-12 材工共請負の下請工事件数の割合（専業）

（単位：社、％）

業種	経営組織 資本金 区分	個人	法								合計
			200万円未満	200万円以上 500万円未満	500万円以上 1000万円未満	1000万円以上 5000万円未満	5000万円以上 1億円未満	1億円以上 5億円未満	5億円以上 10億円未満	10億円以上	
一般土木建築	0%	71( 6.7)		20( 3.5)	50( 5.9)	213( 8.7)	22( 7.6)	3( 2.0)		2( 4.5)	381( 6.7)
	0%超25%未満	354( 33.3)		118( 20.8)	125( 14.7)	492( 20.1)	60( 20.8)	34( 23.0)	2( 20.0)	9( 20.5)	1,193( 21.1)
	25%以上50%未満	71( 6.7)	61( 25.2)	20( 3.5)	100( 11.8)	197( 8.1)	24( 8.3)	7( 4.7)	1( 10.0)		479( 8.5)
	50%以上75%未満	94( 8.9)	61( 25.2)	59( 10.4)	125( 14.7)	180( 7.4)	22( 7.6)	5( 3.4)	1( 10.0)	4( 9.1)	552( 9.8)
	75%以上	472( 44.4)	121( 50.0)	353( 62.1)	450( 52.9)	1,361( 55.7)	162( 56.1)	100( 67.6)	5( 50.0)	29( 65.9)	3,052( 54.0)
	合計	1,062( 18.8)	242( 4.3)	568( 10.0)	850( 15.0)	2,443( 43.2)	289( 5.1)	148( 2.6)	10( 0.2)	44( 0.8)	5,657(100.0)
土木	0%	1,870( 15.4)	216( 9.4)	1,178( 16.3)	426( 5.9)	994( 10.2)	13( 3.1)	3( 2.3)			4,700( 12.0)
	0%超25%未満	2,182( 17.9)	360( 15.6)	1,531( 21.1)	1,740( 24.0)	1,944( 19.9)	79( 19.1)	18( 13.6)	5( 29.4)	5( 18.5)	7,863( 20.0)
	25%以上50%未満	1,974( 16.2)	360( 15.6)	942( 13.0)	888( 12.3)	821( 8.4)	35( 8.5)	13( 9.8)			5,033( 12.8)
	50%以上75%未満	1,247( 10.3)	360( 15.6)	1,001( 13.8)	817( 11.3)	1,102( 11.3)	57( 13.8)	15( 11.4)	2( 11.8)	9( 33.3)	4,610( 11.7)
	75%以上	4,883( 40.2)	1,008( 43.8)	2,592( 35.8)	3,373( 46.6)	4,925( 50.3)	229( 55.3)	85( 64.4)	10( 58.8)	14( 51.9)	17,117( 43.5)
	合計	12,156( 30.9)	2,304( 5.9)	7,244( 18.4)	7,242( 18.4)	9,785( 24.9)	414( 1.1)	132( 0.3)	17	27( 0.1)	39,322(100.0)
建築	0%	161( 4.3)		144( 5.8)	155( 6.9)	163( 3.8)	8( 2.4)				631( 4.4)
	0%超25%未満	964( 25.5)	138( 11.8)	528( 21.2)	504( 22.4)	979( 22.6)	70( 20.9)	16( 15.8)	3( 50.0)	10( 52.6)	3,211( 22.2)
	25%以上50%未満	402( 10.7)	206( 17.6)	192( 7.7)		210( 4.8)	27( 8.1)	3( 3.0)			1,039( 7.2)
	50%以上75%未満	402( 10.7)	138( 11.8)	192( 7.7)	78( 3.5)	256( 5.9)	19( 5.7)	8( 7.9)			1,092( 7.5)
	75%以上	1,847( 48.9)	688( 58.9)	1,440( 57.7)	1,513( 67.2)	2,726( 62.9)	211( 63.0)	75( 74.3)	3( 50.0)	10( 52.6)	8,513( 58.8)
	合計	3,774( 26.1)	1,169( 8.1)	2,496( 17.2)	2,250( 15.5)	4,334( 29.9)	335( 2.3)	101( 0.7)	6	19( 0.1)	14,485(100.0)
木造建築	0%	1,833( 15.6)	295( 27.2)	242( 9.5)	101( 7.1)	120( 8.7)					2,590( 14.3)
	0%超25%未満	3,665( 31.3)	197( 18.2)	544( 21.4)	254( 17.9)	263( 19.0)	4( 50.0)				4,926( 27.1)
	25%以上50%未満	1,833( 15.6)		60( 2.4)	51( 3.6)	143( 10.3)	4( 50.0)				2,091( 11.5)
	50%以上75%未満	1,100( 9.4)	98( 9.0)	302( 11.9)	254( 17.9)	72( 5.2)					1,825( 10.0)
	75%以上	3,299( 28.1)	492( 45.4)	1,389( 54.7)	761( 53.6)	789( 56.9)					6,729( 37.1)
	合計	11,728( 64.6)	1,083( 6.0)	2,537( 14.0)	1,419( 7.8)	1,386( 7.6)	8				18,161(100.0)
設備	0%	305( 3.0)	487( 9.5)	356( 3.7)	125( 2.1)	114( 2.1)	7( 2.5)	2( 1.3)	2( 10.0)		1,397( 3.8)
	0%超25%未満	1,827( 18.0)	568( 11.1)	1,575( 16.4)	1,002( 16.6)	831( 15.3)	48( 17.1)	32( 20.1)	4( 20.0)	3( 11.5)	5,890( 16.0)
	25%以上50%未満	914( 9.0)	568( 11.1)	660( 6.9)	532( 8.8)	619( 11.4)	22( 7.8)	13( 8.2)	2( 10.0)		3,330( 9.0)
	50%以上75%未満	1,624( 16.0)	1,056( 20.6)	1,372( 14.3)	751( 12.4)	440( 8.1)	20( 7.1)	15( 9.4)			5,277( 14.3)
	75%以上	5,481( 54.0)	2,436( 47.6)	5,639( 58.7)	3,631( 60.1)	3,423( 63.1)	185( 65.8)	99( 62.3)	13( 65.0)	23( 88.5)	20,929( 56.8)
	合計	10,150( 27.6)	5,116( 13.9)	9,601( 26.1)	6,041( 16.4)	5,428( 14.7)	281( 0.8)	159( 0.4)	20( 0.1)	26( 0.1)	36,823(100.0)
職別	0%	1,853( 7.7)	692( 10.0)	750( 6.5)	345( 6.2)	251( 7.3)					3,890( 7.5)
	0%超25%未満	3,011( 12.4)	692( 10.0)	1,214( 10.6)	716( 12.9)	401( 11.7)	25( 18.0)	11( 18.3)		1( 16.7)	6,070( 11.7)
	25%以上50%未満	926( 3.8)	761( 11.0)	821( 7.1)	504( 9.1)	301( 8.8)	10( 7.2)	7( 11.7)			3,329( 6.4)
	50%以上75%未満	2,548( 10.5)	484( 7.0)	821( 7.1)	557( 10.1)	184( 5.3)	13( 9.4)	2( 3.3)			4,609( 8.9)
	75%以上	15,865( 65.6)	4,290( 62.0)	7,890( 68.6)	3,419( 61.7)	2,305( 67.0)	91( 65.5)	40( 66.7)	5( 100.0)	5( 83.3)	33,908( 65.5)
	合計	24,202( 46.7)	6,920( 13.4)	11,496( 22.2)	5,538( 10.7)	3,440( 6.6)	139( 0.3)	60( 0.1)	5	6	51,806(100.0)
合計	0%	6,091( 9.7)	1,690( 10.0)	2,689( 7.9)	1,202( 5.1)	1,854( 6.9)	50( 3.4)	7( 1.2)	2( 3.5)	2( 1.6)	13,588( 8.2)
	0%超25%未満	12,002( 19.0)	1,955( 11.6)	5,509( 16.2)	4,340( 18.6)	4,910( 18.3)	286( 19.5)	109( 18.1)	14( 24.6)	27( 22.1)	29,151( 17.5)
	25%以上50%未満	6,119( 9.7)	1,957( 11.6)	2,696( 7.9)	2,074( 8.9)	2,291( 8.5)	121( 8.3)	41( 6.8)	3( 5.3)		15,301( 9.2)
	50%以上75%未満	7,014( 11.1)	2,197( 13.1)	3,747( 11.0)	2,580( 11.1)	2,234( 8.3)	131( 8.9)	45( 7.5)	4( 7.0)	13( 10.7)	17,965( 10.8)
	75%以上	31,846( 50.5)	9,036( 53.7)	19,302( 56.9)	13,146( 56.3)	15,528( 57.9)	877( 59.8)	399( 66.4)	35( 61.4)	80( 65.6)	90,248( 54.3)
	合計	63,073( 37.9)	16,834( 10.1)	33,942( 20.4)	23,341( 14.0)	26,816( 16.1)	1,466( 0.9)	601( 0.4)	57	122( 0.1)	166,252(100.0)

(注) ( )の数値はシェアを示す。





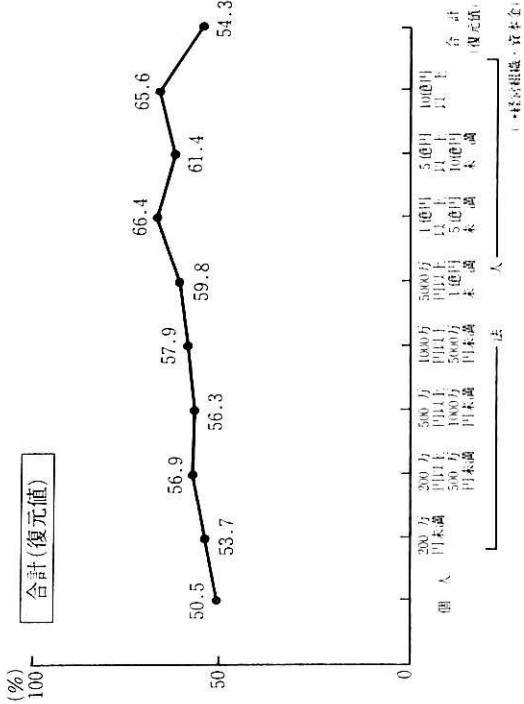
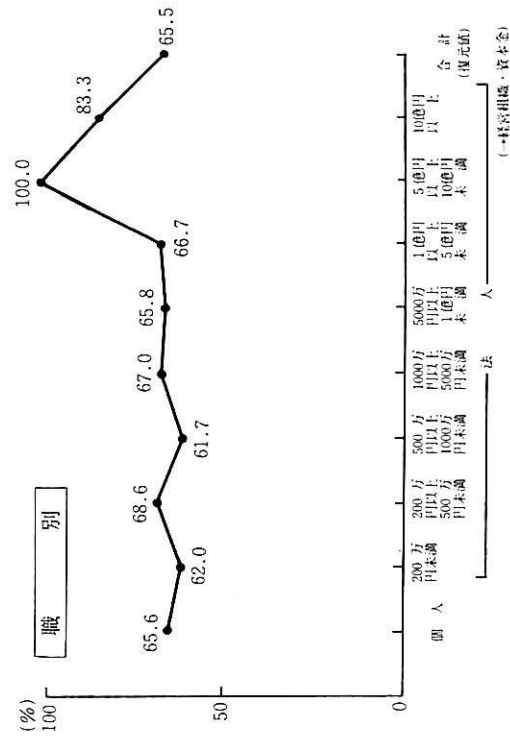
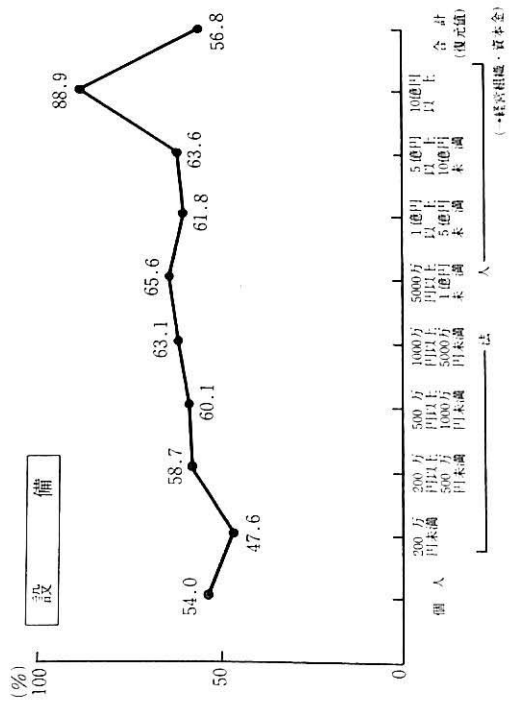

(注1) 専業とは、総売上高に占める建設業の売上高(完成工事高)が80%以上の企業をいう。  
 (注2) 下請完成工事高のある企業のみについての集計である。

表3-13 材工共請負の下請工事事件数の割合（下請完成工事高のある企業のみ）（専業）

業種	区分	下請率20%未満の企業			下請率20~50%未満の企業			下請率50~80%未満の企業			下請率80%以上の企業			合計		
		(社)	(%)	(累計%)	(社)	(%)	(累計%)	(社)	(%)	(累計%)	(社)	(%)	(累計%)	(社)	(%)	(累計%)
一般土木建築	75%以上	167	(56.4)	(56.4)	126	(59.2)	(59.2)	23	(60.5)	(60.5)	14	(53.8)	(53.8)	330	(57.6)	(57.6)
	50%~75%未満	18	(6.1)	(62.5)	15	(7.0)	(66.2)	5	(13.2)	(73.7)	6	(23.1)	(76.9)	44	(7.7)	(65.3)
	25%~50%未満	15	(5.1)	(67.6)	21	(9.9)	(76.1)	2	(5.3)	(78.9)	3	(11.5)	(88.5)	41	(7.2)	(72.4)
	0%超25%未満	74	(25.0)	(92.6)	40	(18.8)	(94.8)	7	(18.4)	(97.4)	2	(7.7)	(96.2)	123	(21.5)	(93.9)
	0%	2	(0.7)	(100.0)	11	(5.2)	(100.0)	1	(2.6)	(100.0)	1	(3.8)	(100.0)	35	(6.1)	(100.0)
合計	296	(100.0)		213	(100.0)		38	(100.0)		26	(100.0)		573	(100.0)		
土木	75%以上	164	(49.5)	(49.5)	158	(53.2)	(53.2)	70	(44.3)	(44.3)	55	(32.0)	(32.0)	447	(46.7)	(46.7)
	50%~75%未満	20	(6.0)	(55.6)	31	(10.4)	(63.6)	30	(19.0)	(63.3)	33	(19.2)	(51.2)	114	(11.9)	(58.6)
	25%~50%未満	18	(5.4)	(61.0)	37	(12.5)	(76.1)	30	(19.0)	(82.3)	26	(15.1)	(66.3)	111	(11.6)	(70.1)
	0%超25%未満	83	(25.1)	(86.1)	48	(16.2)	(92.3)	22	(13.9)	(96.2)	46	(26.7)	(93.0)	199	(20.8)	(90.9)
	0%	46	(13.9)	(100.0)	23	(7.7)	(100.0)	6	(3.8)	(100.0)	12	(7.0)	(100.0)	87	(9.1)	(100.0)
合計	331	(100.0)		297	(100.0)		158	(100.0)		172	(100.0)		958	(100.0)		
建築	75%以上	159	(62.4)	(62.4)	91	(59.1)	(59.1)	36	(61.0)	(61.0)	42	(71.2)	(71.2)	328	(62.2)	(62.2)
	50%~75%未満	13	(5.1)	(67.5)	10	(6.5)	(65.6)	9	(15.3)	(76.3)	2	(3.4)	(74.6)	34	(6.5)	(74.7)
	25%~50%未満	11	(4.3)	(71.8)	13	(8.4)	(74.0)	5	(8.5)	(84.7)	3	(5.1)	(79.7)	32	(6.1)	(74.8)
	0%超25%未満	63	(24.7)	(96.5)	34	(22.1)	(96.1)	8	(13.6)	(98.3)	9	(15.3)	(94.9)	114	(21.6)	(96.4)
	0%	9	(3.5)	(100.0)	6	(3.9)	(100.0)	1	(1.7)	(100.0)	3	(5.1)	(100.0)	19	(3.6)	(100.0)
合計	255	(100.0)		154	(100.0)		59	(100.0)		59	(100.0)		527	(100.0)		
木造建築	75%以上	32	(42.7)	(42.7)	34	(56.7)	(56.7)	11	(47.8)	(47.8)	8	(53.3)	(53.3)	85	(49.1)	(49.1)
	50%~75%未満	5	(6.7)	(49.3)	5	(8.3)	(65.0)	3	(13.0)	(60.9)	4	(26.7)	(80.0)	17	(9.8)	(59.0)
	25%~50%未満	1	(1.3)	(54.7)	4	(6.7)	(71.7)	4	(17.4)	(78.3)	2	(13.3)	(93.3)	14	(8.1)	(67.1)
	0%超25%未満	2	(3.3)	(88.0)	10	(16.7)	(88.3)	3	(13.0)	(91.3)	0	(0.0)	(93.3)	38	(22.0)	(89.0)
	0%	9	(12.0)	(100.0)	7	(11.0)	(100.0)	2	(8.7)	(100.0)	1	(6.7)	(100.0)	17	(11.0)	(100.0)
合計	75	(100.0)		60	(100.0)		23	(100.0)		15	(100.0)		173	(100.0)		
大工	75%以上	3	(50.0)	(50.0)	3	(60.0)	(60.0)	6	(46.2)	(46.2)	30	(61.2)	(61.2)	42	(57.5)	(57.5)
	50%~75%未満	0	(0.0)	(50.0)	0	(0.0)	(60.0)	3	(23.1)	(69.2)	5	(10.2)	(71.4)	8	(11.0)	(68.5)
	25%~50%未満	1	(16.7)	(66.7)	0	(0.0)	(60.0)	2	(14.6)	(74.8)	2	(4.1)	(79.5)	5	(6.8)	(80.8)
	0%超25%未満	1	(16.7)	(83.3)	0	(0.0)	(60.0)	2	(15.4)	(92.3)	2	(4.1)	(79.5)	3	(6.3)	(80.8)
	0%	1	(16.7)	(100.0)	2	(40.0)	(100.0)	1	(7.7)	(100.0)	10	(20.4)	(100.0)	14	(19.2)	(100.0)
合計	6	(100.0)		5	(100.0)		13	(100.0)		49	(100.0)		73	(100.0)		
左官	75%以上	0	-	-	0	-	-	5	(100.0)	(100.0)	27	(62.8)	(62.8)	32	(66.7)	(66.7)
	50%~75%未満	0	-	-	0	-	-	0	(0.0)	(100.0)	5	(11.6)	(74.4)	5	(10.4)	(77.1)
	25%~50%未満	0	-	-	0	-	-	0	(0.0)	(100.0)	7	(16.3)	(90.7)	7	(14.6)	(91.7)
	0%超25%未満	0	-	-	0	-	-	0	(0.0)	(100.0)	3	(7.0)	(97.7)	3	(6.3)	(97.9)
	0%	0	-	-	0	-	-	0	(0.0)	(100.0)	1	(2.3)	(100.0)	1	(2.1)	(100.0)
合計	0	-	-	0	-	-	5	(100.0)		43	(100.0)		48	(100.0)		
とび	75%以上	7	(58.3)	(58.3)	12	(44.4)	(44.4)	22	(52.4)	(52.4)	47	(35.3)	(35.3)	88	(41.1)	(41.1)
	50%~75%未満	1	(8.3)	(66.7)	3	(11.1)	(55.6)	6	(14.3)	(66.7)	8	(6.0)	(41.4)	18	(8.4)	(49.5)
	25%~50%未満	0	(0.0)	(66.7)	3	(11.1)	(66.7)	5	(11.9)	(78.6)	13	(9.8)	(51.1)	21	(9.8)	(59.3)
	0%超25%未満	4	(33.3)	(100.0)	8	(29.6)	(96.3)	7	(16.7)	(95.2)	38	(28.6)	(79.7)	57	(26.6)	(86.0)
	0%	0	(0.0)	(100.0)	1	(3.7)	(100.0)	2	(4.8)	(100.0)	27	(20.3)	(100.0)	30	(14.0)	(100.0)
合計	12	(100.0)		27	(100.0)		42	(100.0)		133	(100.0)		214	(100.0)		
石	75%以上	2	(100.0)	(100.0)	0	-	-	0	(0.0)	(0.0)	7	(77.8)	(77.8)	9	(75.0)	(75.0)
	50%~75%未満	0	(0.0)	(100.0)	0	-	-	0	(0.0)	(0.0)	2	(22.2)	(100.0)	2	(16.7)	(91.7)
	25%~50%未満	0	(0.0)	(100.0)	0	-	-	1	(100.0)	(100.0)	0	(0.0)	(100.0)	1	(8.3)	(100.0)
	0%超25%未満	0	(0.0)	(100.0)	0	-	-	0	(0.0)	(100.0)	0	(0.0)	(100.0)	0	(0.0)	(100.0)
	0%	0	(0.0)	(100.0)	0	-	-	0	(0.0)	(100.0)	0	(0.0)	(100.0)	0	(0.0)	(100.0)
合計	2	(100.0)		0	-	-	1	(100.0)		9	(100.0)		12	(100.0)		
屋根	75%以上	2	(100.0)	(100.0)	2	(66.7)	(66.7)	9	(90.0)	(90.0)	31	(81.6)	(81.6)	44	(83.0)	(83.0)
	50%~75%未満	0	(0.0)	(100.0)	0	(0.0)	(66.7)	0	(0.0)	(90.0)	5	(13.2)	(94.7)	5	(9.4)	(92.5)
	25%~50%未満	0	(0.0)	(100.0)	0	(0.0)	(66.7)	1	(10.0)	(100.0)	1	(2.6)	(97.4)	2	(3.8)	(96.2)
	0%超25%未満	0	(0.0)	(100.0)	1	(33.3)	(100.0)	0	(0.0)	(100.0)	1	(2.6)	(100.0)	2	(3.8)	(100.0)
	0%	0	(0.0)	(100.0)	0	(0.0)	(100.0)	0	(0.0)	(100.0)	0	(0.0)	(100.0)	0	(0.0)	(100.0)
合計	2	(100.0)		3	(100.0)		10	(100.0)		38	(100.0)		53	(100.0)		
電気	75%以上	19	(55.9)	(55.9)	59	(63.4)	(63.4)	81	(59.6)	(59.6)	52	(52.5)	(52.5)	211	(58.3)	(58.3)
	50%~75%未満	3	(8.8)	(64.7)	6	(6.5)	(69.9)	23	(16.9)	(76.5)	14	(14.1)	(66.7)	46	(12.7)	(71.0)
	25%~50%未満	3	(8.8)	(73.5)	11	(11.8)	(81.7)	15	(11.8)	(88.2)	7	(7.1)	(73.7)	37	(10.2)	(81.2)
	0%超25%未満	7	(20.6)	(94.1)	16	(17.2)	(98.9)	14	(10.3)	(98.5)	26	(26.3)	(100.0)	63	(17.4)	(98.6)
	0%	2	(5.9)	(100.0)	1	(1.1)	(100.0)	2	(1.5)	(100.0)	0	(0.0)	(100.0)	5	(1.4)	(100.0)
合計	34	(100.0)		93	(100.0)		136	(100.0)		99	(100.0)		362	(100.0)		
管	75%以上	17	(42.5)	(42.5)	93	(72.7)	(72.7)	142	(66.0)	(66.0)	97	(67.4)	(67.4)	349	(66.2)	(66.2)
	50%~75%未満	2	(5.0)	(47.5)	4	(3.1)	(75.8)	34	(15.8)	(81.9)	13	(9.0)	(76.4)	53	(10.1)	(76.3)
	25%~50%未満	7	(17.5)	(65.0)	9	(7.0)	(82.8)	17	(7.9)	(89.8)	6	(4.2)	(80.6)	39	(7.4)	(83.7)
	0%超25%未満	12	(30.0)	(95.0)	22	(17.2)	(100.0)	17	(7.9)	(97.7)	21	(14.6)	(95.1)	72	(13.7)	(97.3)
	0%	2	(5.0)	(100.0)	0	(0.0)	(100.0)	5	(2.3)	(100.0)	7	(4.9)	(100.0)	14	(2.7)	(100.0)
合計	40	(100.0)		128	(100.0)		215	(100.0)		144	(100.0)		527	(100.0)		
タイル	75%以上	0	(0.0)	(0.0)	0	-	-	2	(40.0)	(40.0)	23	(85.2)	(85.2)	25	(73.5)	(73.5)
	50%~75%未満	2	(100.0)	(100.0)	0	-	-	3	(60.0)	(100.0)	1	(3.7)	(88.9)	6	(17.6)	(91.2)
	25%~50%未満	0	(0.0)	(100.0)	0	-	-	0	(0.0)	(100.0)	1	(3.7)	(92.6)	1	(2.9)	(94.1)
	0%超25%未満	0	(0.0)	(100.0)	0	-	-	0	(0.0)	(100.0)	1	(3.7)	(96.3)	1	(2.9)	(97.1)
	0%	0	(0.0)	(100.0)	0	-	-	0	(0.0)	(100.0)	1	(3.7)	(100.0)	1	(2.9)	(100.0)
合計	2	(100.0)		0	-	-	5	(100.0)		27	(100.0)		34	(100.0)		
鋼構造	75%以上	8	(80.0)	(80.0)	16	(69.6)	(69.6)	22	(71.0)	(71.0)	86	(76.1)	(76.1)	132	(74.6)	(74.6)
	50%~75%未満	1	(10.0)	(90.0)	0	(0.0)	(69.6)	1	(3.2)	(74.2)	2	(1.8)	(77.0)	3	(1.7)	(76.8)
	25%~50%未満	0	(0.0)	(90.0)	2	(8.7)	(78.3)	3	(9.7)	(83.9)	14	(12.4)	(90.3)	19	(10.7)	(87.6)
	0%超25%未満	1	(10.0)	(100.0)	5	(21.7)	(100.0)	5	(16.1)	(100.0)	5	(4.4)	(94.7)	16	(9.0)	(96.6)
	0%	0	(0.0)	(100.0)	0	(0.0)	(100.0)	0	(0.0)	(100.0)	6	(5.3)	(100.0)	6	(3.4)	(100.0)
合計	10	(100.0)		23	(100.0)		31	(100.0)		113	(100.0)		177	(100.0)		
鉄筋	75%以上	0	-	-	1	(100.0)	(100.0)	0	-	-	2	(6.7)	(6.7)	3	(9.7)	(9.7)
	50%~75%未満	0	-	-	0	(0.0)	(100.0)	0	-	-	3	(10.0)	(16.7)			

業種 (30業種)	下請率 区分	下請率20%未満の企業			下請率20~50%未満の企業			下請率50~80%未満の企業			下請率80%以上の企業			合計		
		(社)	(%)	(累計%)	(社)	(%)	(累計%)	(社)	(%)	(累計%)	(社)	(%)	(累計%)	(社)	(%)	(累計%)
しゃんせつ	75%以上	0	(0.0)	(0.0)	0	(0.0)	(0.0)	1	(50.0)	(50.0)	1	(50.0)	(50.0)	2	(33.3)	(33.3)
	50%~75%未満	1	(100.0)	(100.0)	0	(0.0)	(0.0)	0	(0.0)	(50.0)	0	(0.0)	(50.0)	1	(16.7)	(50.0)
	25%~50%未満	0	(0.0)	(100.0)	1	(100.0)	(100.0)	0	(0.0)	(50.0)	0	(0.0)	(50.0)	1	(16.7)	(66.7)
	0%超25%未満	0	(0.0)	(100.0)	0	(0.0)	(100.0)	0	(0.0)	(50.0)	0	(0.0)	(50.0)	0	(0.0)	(66.7)
	0%	0	(0.0)	(100.0)	0	(0.0)	(100.0)	1	(50.0)	(100.0)	1	(50.0)	(100.0)	2	(33.3)	(100.0)
合計	1	(100.0)		1	(100.0)		2	(100.0)		2	(100.0)		6	(100.0)		
板金	75%以上	0	—	—	7	(100.0)	(100.0)	12	(75.0)	(75.0)	93	(81.6)	(81.6)	112	(51.8)	(81.8)
	50%~75%未満	0	—	—	0	(0.0)	(100.0)	3	(18.8)	(93.8)	5	(4.4)	(86.0)	8	(5.8)	(87.6)
	25%~50%未満	0	—	—	0	(0.0)	(100.0)	0	(0.0)	(93.8)	4	(3.5)	(89.5)	4	(2.9)	(90.5)
	0%超25%未満	0	—	—	0	(0.0)	(100.0)	1	(6.3)	(100.0)	9	(7.9)	(97.4)	10	(7.3)	(97.8)
	0%	0	—	—	0	(0.0)	(100.0)	0	(0.0)	(100.0)	3	(2.6)	(100.0)	3	(2.2)	(100.0)
合計	0	—	—	7	(100.0)		16	(100.0)		114	(100.0)		137	(100.0)		
ガラス	75%以上	0	—	—	0	(0.0)	(0.0)	0	(0.0)	(0.0)	16	(76.2)	(76.2)	16	(69.6)	(69.6)
	50%~75%未満	0	—	—	1	(100.0)	(100.0)	1	(100.0)	(100.0)	5	(23.8)	(100.0)	7	(30.4)	(100.0)
	25%~50%未満	0	—	—	0	(0.0)	(100.0)	0	(0.0)	(100.0)	0	(0.0)	(100.0)	0	(0.0)	(100.0)
	0%超25%未満	0	—	—	0	(0.0)	(100.0)	0	(0.0)	(100.0)	0	(0.0)	(100.0)	0	(0.0)	(100.0)
	0%	0	—	—	1	(100.0)		1	(100.0)		21	(100.0)		23	(100.0)	
合計	0	—	—	1	(100.0)		1	(100.0)		21	(100.0)		23	(100.0)		
塗装	75%以上	4	(66.7)	(66.7)	20	(76.9)	(76.9)	28	(68.3)	(68.3)	30	(85.7)	(85.7)	82	(75.9)	(75.9)
	50%~75%未満	0	(0.0)	(66.7)	1	(3.8)	(80.8)	5	(12.2)	(80.5)	3	(8.6)	(91.3)	9	(8.3)	(84.3)
	25%~50%未満	0	(0.0)	(66.7)	2	(7.7)	(88.5)	2	(4.9)	(85.4)	1	(2.9)	(97.1)	5	(4.6)	(88.9)
	0%超25%未満	2	(33.3)	(100.0)	2	(7.7)	(96.2)	5	(12.2)	(97.6)	1	(2.9)	(100.0)	10	(9.3)	(98.1)
	0%	0	(0.0)	(100.0)	1	(3.8)	(100.0)	1	(2.4)	(100.0)	0	(0.0)	(100.0)	2	(1.9)	(100.0)
合計	6	(100.0)		26	(100.0)		41	(100.0)		35	(100.0)		108	(100.0)		
防水	75%以上	0	—	—	3	(60.0)	(60.0)	4	(66.7)	(66.7)	18	(69.2)	(69.2)	25	(67.6)	(67.6)
	50%~75%未満	0	—	—	0	(0.0)	(60.0)	1	(16.7)	(83.3)	4	(15.4)	(84.6)	5	(13.5)	(81.1)
	25%~50%未満	0	—	—	1	(20.0)	(80.0)	1	(16.7)	(100.0)	3	(11.5)	(96.2)	5	(13.5)	(94.6)
	0%超25%未満	0	—	—	1	(20.0)	(100.0)	0	(0.0)	(100.0)	1	(3.8)	(100.0)	2	(5.4)	(100.0)
	0%	0	—	—	0	(0.0)	(100.0)	0	(0.0)	(100.0)	0	(0.0)	(100.0)	0	(0.0)	(100.0)
合計	0	—	—	5	(100.0)		6	(100.0)		26	(100.0)		37	(100.0)		
内装	75%以上	6	(60.0)	(60.0)	9	(64.3)	(64.3)	16	(72.7)	(72.7)	42	(79.2)	(79.2)	73	(73.7)	(73.7)
	50%~75%未満	1	(10.0)	(70.0)	0	(0.0)	(64.3)	1	(4.5)	(77.3)	3	(5.7)	(84.9)	5	(5.1)	(78.8)
	25%~50%未満	1	(10.0)	(80.0)	2	(14.3)	(78.6)	0	(0.0)	(77.3)	4	(7.5)	(92.5)	7	(7.1)	(85.9)
	0%超25%未満	2	(20.0)	(100.0)	0	(0.0)	(100.0)	3	(13.6)	(90.9)	2	(3.8)	(96.2)	10	(10.1)	(96.0)
	0%	0	(0.0)	(100.0)	0	(0.0)	(100.0)	2	(9.1)	(100.0)	2	(3.8)	(100.0)	4	(4.0)	(100.0)
合計	10	(100.0)		14	(100.0)		22	(100.0)		53	(100.0)		99	(100.0)		
機械	75%以上	11	(73.3)	(73.3)	12	(60.0)	(60.0)	4	(26.7)	(26.7)	14	(45.2)	(45.2)	41	(50.6)	(50.6)
	50%~75%未満	0	(0.0)	(80.0)	0	(0.0)	(60.0)	5	(33.3)	(60.0)	3	(9.7)	(54.8)	9	(11.1)	(61.7)
	25%~50%未満	0	(0.0)	(80.0)	3	(15.0)	(75.0)	4	(26.7)	(86.7)	5	(16.1)	(71.0)	12	(14.8)	(76.5)
	0%超25%未満	3	(20.0)	(100.0)	4	(20.0)	(95.0)	2	(13.3)	(100.0)	8	(25.8)	(96.8)	17	(21.0)	(97.5)
	0%	0	(0.0)	(100.0)	1	(5.0)	(100.0)	0	(0.0)	(100.0)	1	(3.2)	(100.0)	2	(2.5)	(100.0)
合計	15	(100.0)		20	(100.0)		15	(100.0)		31	(100.0)		81	(100.0)		
熱絶縁	75%以上	2	(100.0)	(100.0)	0	(0.0)	(0.0)	1	(100.0)	(100.0)	9	(100.0)	(100.0)	12	(85.7)	(85.7)
	50%~75%未満	0	(0.0)	(100.0)	2	(100.0)	(100.0)	0	(0.0)	(100.0)	0	(0.0)	(100.0)	2	(14.3)	(100.0)
	25%~50%未満	0	(0.0)	(100.0)	0	(0.0)	(100.0)	0	(0.0)	(100.0)	0	(0.0)	(100.0)	0	(0.0)	(100.0)
	0%超25%未満	0	(0.0)	(100.0)	0	(0.0)	(100.0)	0	(0.0)	(100.0)	0	(0.0)	(100.0)	0	(0.0)	(100.0)
	0%	0	(0.0)	(100.0)	0	(0.0)	(100.0)	0	(0.0)	(100.0)	0	(0.0)	(100.0)	0	(0.0)	(100.0)
合計	2	(100.0)		2	(100.0)		1	(100.0)		9	(100.0)		14	(100.0)		
電気通信	75%以上	8	(44.4)	(44.4)	3	(33.3)	(33.3)	4	(66.7)	(66.7)	11	(40.7)	(40.7)	26	(43.3)	(43.3)
	50%~75%未満	1	(5.6)	(50.0)	2	(22.2)	(55.6)	0	(0.0)	(66.7)	4	(14.8)	(55.6)	7	(11.7)	(55.0)
	25%~50%未満	1	(5.6)	(55.6)	0	(0.0)	(55.6)	0	(0.0)	(66.7)	3	(11.1)	(66.7)	4	(6.7)	(61.7)
	0%超25%未満	7	(38.9)	(94.4)	3	(33.3)	(88.9)	2	(33.3)	(100.0)	4	(14.8)	(81.5)	16	(26.7)	(88.3)
	0%	1	(5.6)	(100.0)	1	(11.1)	(100.0)	0	(0.0)	(100.0)	5	(18.5)	(100.0)	7	(11.7)	(100.0)
合計	18	(100.0)		9	(100.0)		6	(100.0)		27	(100.0)		60	(100.0)		
造園	75%以上	3	(50.0)	(50.0)	15	(57.7)	(57.7)	17	(81.0)	(81.0)	2	(50.0)	(50.0)	37	(64.9)	(64.9)
	50%~75%未満	0	(0.0)	(50.0)	5	(19.2)	(76.9)	3	(14.3)	(95.2)	1	(25.0)	(75.0)	9	(15.8)	(80.7)
	25%~50%未満	0	(0.0)	(50.0)	1	(3.8)	(80.8)	0	(0.0)	(95.2)	1	(25.0)	(100.0)	2	(3.5)	(84.2)
	0%超25%未満	2	(33.3)	(83.3)	4	(15.4)	(96.2)	1	(4.8)	(100.0)	0	(0.0)	(100.0)	7	(12.3)	(96.5)
	0%	1	(16.7)	(100.0)	1	(3.8)	(100.0)	0	(0.0)	(100.0)	3	(10.0)	(100.0)	2	(3.5)	(100.0)
合計	6	(100.0)		26	(100.0)		21	(100.0)		4	(100.0)		57	(100.0)		
さく井	75%以上	5	(100.0)	(100.0)	7	(38.9)	(38.9)	3	(27.3)	(27.3)	7	(53.8)	(53.8)	22	(46.8)	(46.8)
	50%~75%未満	0	(0.0)	(100.0)	2	(11.1)	(50.0)	1	(9.1)	(36.4)	2	(15.4)	(69.2)	5	(10.6)	(57.4)
	25%~50%未満	0	(0.0)	(100.0)	2	(11.1)	(61.1)	3	(27.3)	(63.6)	2	(15.4)	(84.6)	7	(14.9)	(72.3)
	0%超25%未満	0	(0.0)	(100.0)	5	(27.8)	(88.9)	3	(27.3)	(90.9)	1	(7.7)	(92.3)	9	(19.1)	(91.5)
	0%	0	(0.0)	(100.0)	2	(11.1)	(100.0)	1	(9.1)	(100.0)	1	(7.7)	(100.0)	4	(8.5)	(100.0)
合計	5	(100.0)		18	(100.0)		11	(100.0)		13	(100.0)		47	(100.0)		
建具	75%以上	0	—	—	0	—	—	7	(58.3)	(58.3)	70	(72.9)	(72.9)	77	(71.3)	(71.3)
	50%~75%未満	0	—	—	0	—	—	1	(8.3)	(66.7)	6	(6.3)	(79.2)	7	(6.5)	(77.8)
	25%~50%未満	0	—	—	0	—	—	2	(16.7)	(83.3)	4	(4.2)	(83.3)	6	(5.6)	(83.3)
	0%超25%未満	0	—	—	0	—	—	2	(16.7)	(100.0)	8	(8.3)	(91.7)	10	(9.3)	(92.6)
	0%	0	—	—	0	—	—	0	(0.0)	(100.0)	8	(8.3)	(100.0)	8	(7.4)	(100.0)
合計	0	—	—	0	—	—	12	(100.0)		96	(100.0)		108	(100.0)		
水道施設	75%以上	0	(0.0)	(0.0)	4	(66.7)	(66.7)	7	(50.0)	(50.0)	9	(64.3)	(64.3)	20	(52.6)	(52.6)
	50%~75%未満	0	(0.0)	(0.0)	1	(16.7)	(83.3)	3	(21.4)	(71.4)	1	(7.1)	(71.4)	5	(13.2)	(65.8)
	25%~50%未満	0	(0.0)	(0.0)	1	(16.7)	(100.0)	2	(14.3)	(85.7)	2	(14.3)	(85.7)	5	(13.2)	(78.9)
	0%超25%未満	1	(25.0)	(25.0)	0	(0.0)	(100.0)	1	(7.1)	(92.9)	0	(0.0)	(100.0)	4	(10.5)	(89.5)
	0%	3	(75.0)	(100.0)	0	(0.0)	(100.0)	1	(7.1)	(100.0)	0	(0.0)	(100.0)	4	(10.5)	(100.0)
合計	4	(100.0)		6	(100.0)		14	(100.0)		14	(100.0)		38	(100.0)		
消防施設	75%以上	0	—	—	1	(100.0)	(100.0)	3	(75.0)	(75.0)	2	(33.3)	(33.3)	6	(54.5)	(54.5)
	50%~75%未満	0	—	—	0	(0.0)	(100.0)	0	(0.0)	(75.0)	1	(12.2)	(50.0)	1	(9.1)	(33.6)
	25%~50%未満	0	—	—	0	(0.0)	(100.0)	1	(25.0)	(100.0)	1	(16.7)	(66			

# 第 4 章

## 經營管理

### (1) 実行予算書等に基づく原価管理の実施状況（専業）

実行予算書は、工事ごとの予算の配分及び執行の指針となるものであり、適切な原価管理を行う上で欠かせないものである。

業種別及び経営組織・資本金階層別に実行予算書の作成状況を見ると、表4-1のとおりである。

実行予算書を作成している企業は、全体で見ると70.3%であり、これを業種別に見ると、一般土木建築、建築がそれぞれ87.6%、84.3%と高く、職別が58.1%と低くなっている。

経営組織・資本金階層別に見ると、個人及び資本金500万円未満の法人で実行予算書の作成割合が低い。一方、資本金5,000万円以上の法人では、ほぼ100%の企業が実行予算書を作成している。

以上に見るとおり、零細な企業、特に設備及び職別の企業において、実行予算書の作成割合が低くなっているが、前回調査よりかなりの企業が原価管理を行っているものといえる。

### (2) 目標完工高、利益等の経営計画の策定状況（専業）

目標完工高、利益等の経営計画の策定は、費用を配分し、利益管理を行うためのものであり、成り行き経営から脱して、計画性のある経営を行う上で有効な手段として活用されており、利益計画を立てる上でも重要な資料となるものである。

業種別及び経営組織・資本金階層別に経営計画の策定状況を見ると、表4-2のとおりである。

経営計画を策定している企業は、全体で見ると58.1%と6割近くになっており、業種別に見ると、一般土木建築、土木及び建築では策定割合が相対的に高くなっており、木造建築及び職別ではこの割合が低いものとなっている。

経営組織・資本金階層別に見ると、資本金5,000万円以上の法人では90%以上の企業が経営計画を策定しており、個人の策定割合が40%台と低いものとなっている。

経営計画を策定することは、危険の兆候を予測して、これを未然に防ぎ、確固たる見通しの下で堅実な経営を進め利益の確保を図る上で大切なものであり、特に、経営基盤の脆弱な中小零細企業においては、将来を見通した計画的な企業経営が望まれる。

### (3) 資金繰表等による資金計画の策定状況（専業）

資金繰表の作成は、1期間における収入と支出を対比することによって資金の流れを明確にし、企業の支払能力を明らかにするためのものであり、企業の資金の収支に係る取引活動をする上での判断の指針となるものである。

このように、資金繰表は資金の支払の円滑化を図る上で大きな役割を果たすものであり、資金繰表を作成していない企業は、支払計画等が立てにくく、事前に資金ショートを察知することができない場合もある。

表4-1 実行予算書等に基づく原価管理の実施状況(専業)

(単位:社、%)

業種	区分	経営組織 資本金	個 人	法					人			合 計
				200万円未満	200万円以上 500万円未満	500万円以上 1000万円未満	1000万円以上 5000万円未満	5000万円以上 1億円未満	1億円以上 5億円未満	5億円以上 10億円未満	10億円以上	
一般土木建築	行っている		1,274(81.8)	303(83.2)	568(74.3)	1,025(85.4)	2,886(93.1)	315(98.4)	165(100.0)	10(100.0)	53(100.0)	6,599(87.6)
	行っていない		283(18.2)	61(16.8)	196(25.7)	175(14.6)	213(6.9)	5(1.6)				933(12.4)
	合 計		1,558(100.0)	364(100.0)	764(100.0)	1,200(100.0)	3,100(100.0)	320(100.0)	165(100.0)	10(100.0)	53(100.0)	7,532(100.0)
土木	行っている		12,780(64.4)	1,800(52.1)	6,950(72.0)	7,668(78.5)	10,930(89.9)	433(97.5)	138(96.5)	17(100.0)	27(100.0)	40,742(73.4)
	行っていない		7,065(35.6)	1,656(47.9)	2,709(28.0)	2,095(21.5)	1,231(10.1)	11(2.5)	5(3.5)			14,772(26.6)
	合 計		19,844(100.0)	3,456(100.0)	9,659(100.0)	9,762(100.0)	12,161(100.0)	444(100.0)	143(100.0)	17(100.0)	27(100.0)	55,514(100.0)
建築	行っている		5,701(71.7)	1,651(92.3)	3,984(82.2)	3,492(86.5)	6,687(95.3)	454(98.5)	174(98.3)	12(100.0)	19(100.0)	22,174(84.3)
	行っていない		2,248(28.3)	138(7.7)	864(17.8)	543(13.5)	326(4.6)	8(1.7)	3(1.7)			4,130(15.7)
	合 計		7,950(100.0)	1,788(100.0)	4,848(100.0)	4,035(100.0)	7,014(100.0)	461(100.0)	177(100.0)	12(100.0)	19(100.0)	26,304(100.0)
木造建築	行っている		26,755(68.2)	2,460(71.4)	5,194(76.8)	3,143(89.9)	1,816(90.4)	47(100.0)	31(100.0)		2(100.0)	39,448(71.7)
	行っていない		12,461(31.8)	984(28.6)	1,570(23.2)	355(10.1)	191(9.5)					15,562(28.3)
	合 計		39,215(100.0)	3,444(100.0)	6,765(100.0)	3,498(100.0)	2,008(100.0)	47(100.0)	31(100.0)		2(100.0)	55,010(100.0)
設備	行っている		7,105(58.3)	4,385(62.1)	8,230(69.8)	6,072(80.8)	5,640(93.0)	295(97.0)	174(100.0)	25(100.0)	35(100.0)	31,961(70.8)
	行っていない		5,075(41.7)	2,680(37.9)	3,556(30.2)	1,440(19.2)	424(7.0)	9(3.0)				13,183(29.2)
	合 計		12,180(100.0)	7,064(100.0)	11,786(100.0)	7,512(100.0)	6,063(100.0)	304(100.0)	174(100.0)	25(100.0)	35(100.0)	45,143(100.0)
職別	行っている		14,012(45.5)	5,121(60.7)	9,461(67.8)	4,929(74.7)	3,524(86.1)	144(92.3)	62(100.0)	7(100.0)	6(100.0)	37,265(58.1)
	行っていない		16,791(54.5)	3,322(39.4)	4,498(32.2)	1,670(25.3)	568(13.9)	11(7.1)				26,860(41.9)
	合 計		30,803(100.0)	8,442(100.0)	13,959(100.0)	6,599(100.0)	4,091(100.0)	156(100.0)	62(100.0)	7(100.0)	6(100.0)	64,125(100.0)
合計	行っている		67,627(60.6)	15,720(64.0)	34,387(72.0)	26,330(80.8)	31,483(91.4)	1,688(97.5)	744(99.1)	71(100.0)	142(100.0)	178,190(70.3)
	行っていない		43,924(39.4)	8,839(36.0)	13,394(28.0)	6,277(19.3)	2,953(8.6)	44(2.5)	8(1.1)			75,440(29.7)
	合 計		111,551(100.0)	24,559(100.0)	47,781(100.0)	32,606(100.0)	34,437(100.0)	1,731(100.0)	751(100.0)	71(100.0)	142(100.0)	253,629(100.0)

(注) ( )の数値はシェアを示す。

表4-2 目標完工高、利益等の経営計画の策定状況(専業)

(単位:社、%)

業種	区分	経営組織 資本金	個 人	法					人			合 計
				200万円未満	200万円以上 500万円未満	500万円以上 1000万円未満	1000万円以上 5000万円未満	5000万円以上 1億円未満	1億円以上 5億円未満	5億円以上 10億円未満	10億円以上	
一般土木建築	立てている		826(55.5)	182(50.0)	588(77.0)	750(62.5)	2,706(87.8)	299(94.0)	164(99.4)	10(100.0)	53(100.0)	5,577(74.9)
	立てていない		661(44.5)	182(50.0)	176(23.0)	450(37.5)	377(12.2)	19(6.0)	1(0.6)			1,866(25.1)
	合 計		1,487(100.0)	364(100.0)	764(100.0)	1,200(100.0)	3,083(100.0)	318(100.0)	165(100.0)	10(100.0)	53(100.0)	7,443(100.0)
土木	立てている		10,598(54.0)	1,728(51.1)	5,831(60.0)	6,852(69.7)	9,785(81.0)	411(92.6)	140(97.9)	17(100.0)	27(100.0)	35,388(64.0)
	立てていない		9,039(46.0)	1,656(48.9)	3,887(40.0)	2,982(30.3)	2,290(19.0)	33(7.4)	3(2.1)			19,890(36.0)
	合 計		19,637(100.0)	3,384(100.0)	9,718(100.0)	9,833(100.0)	12,074(100.0)	444(100.0)	143(100.0)	17(100.0)	27(100.0)	55,278(100.0)
建築	立てている		3,774(48.0)	1,170(63.0)	2,928(62.2)	2,988(73.3)	6,035(86.6)	435(94.4)	177(100.0)	12(100.0)	19(100.0)	17,537(67.1)
	立てていない		4,095(52.0)	688(37.0)	1,776(37.8)	1,086(26.7)	932(13.4)	27(5.9)				8,605(32.9)
	合 計		7,870(100.0)	1,857(100.0)	4,704(100.0)	4,074(100.0)	6,967(100.0)	461(100.0)	177(100.0)	12(100.0)	19(100.0)	26,141(100.0)
木造建築	立てている		19,791(50.5)	1,673(48.6)	4,168(62.2)	2,484(71.0)	1,554(78.3)	43(91.5)	31(100.0)		2(100.0)	29,745(54.2)
	立てていない		19,425(49.5)	1,771(51.4)	2,537(37.8)	1,014(29.0)	430(21.7)	4(8.5)				25,181(45.8)
	合 計		39,215(100.0)	3,444(100.0)	6,704(100.0)	3,498(100.0)	1,984(100.0)	47(100.0)	31(100.0)		2(100.0)	54,925(100.0)
設備	立てている		5,583(45.8)	3,735(52.9)	7,569(63.9)	5,071(67.8)	5,232(86.5)	297(97.7)	174(100.0)	25(100.0)	35(100.0)	27,721(61.4)
	立てていない		6,598(54.2)	3,329(47.1)	4,267(36.1)	2,410(32.2)	815(13.5)	7(2.3)				17,426(38.6)
	合 計		12,180(100.0)	7,064(100.0)	11,836(100.0)	7,480(100.0)	6,047(100.0)	304(100.0)	174(100.0)	25(100.0)	35(100.0)	45,143(100.0)
職別	立てている		10,190(33.2)	4,636(54.0)	8,354(60.3)	4,267(64.4)	3,390(82.9)	152(97.4)	62(100.0)	7(100.0)	6(100.0)	31,064(48.5)
	立てていない		20,497(66.8)	3,944(46.0)	5,498(39.7)	2,359(35.6)	701(17.1)	4(2.6)				33,003(51.5)
	合 計		30,687(100.0)	8,580(100.0)	13,852(100.0)	6,625(100.0)	4,091(100.0)	156(100.0)	62(100.0)	7(100.0)	6(100.0)	64,067(100.0)
合計	立てている		50,762(45.7)	13,124(53.1)	29,438(61.9)	22,411(68.5)	28,701(83.8)	1,637(94.6)	747(99.5)	71(100.0)	142(100.0)	147,032(58.1)
	立てていない		60,314(54.3)	11,571(46.9)	18,142(38.1)	10,301(31.5)	5,545(16.2)	93(5.4)	4(0.5)			105,969(41.9)
	合 計		111,076(100.0)	24,694(100.0)	47,580(100.0)	32,711(100.0)	34,247(100.0)	1,730(100.0)	751(100.0)	71(100.0)	142(100.0)	253,002(100.0)

(注) ( )の数値はシェアを示す。



業種別及び経営組織・資本金階層別に資金繰表の作成状況を見ると、表4-3のとおりである。

資金繰表を作成している企業は、全体で見ると63.0%となっており、業種別に見ると、一般土木建築では資金繰表の作成割合が80%台と相対的に高く、木造建築及び職別が50%台と相対的に低いものとなっている。

経営組織・資本金階層別では、個人が49.7%と低く、なかでも個人の職別が38.3%と作成割合が低い。逆に、資本金5,000万円以上の法人では、ほぼ100%に近い企業が資金繰表を作成している。

以上のとおり、零細な企業、とりわけ個人において資金繰表の作成割合が低くなっており、資金の収支についての管理体制に不安がある。

#### (4) 月次試算表の作成状況（専業）

月次試算表は、各勘定科目に記録された取引を一覧表に集約したもので、経理処理状況をチェックする機能と、必要な時点で経営状況の概要が把握できる機能とを併せもっている。

業種別及び経営組織・資本金階層別に月次試算表の作成状況を見ると、表4-4のとおりである。

全体で見ると52.4%の企業が月次試算表を作成している。

業種別に見ると、一般土木建築、土木、建築及び設備が概ね60%、職別が50%台となっており、木造建築が31.4%と低い作成割合となっている。

経営組織・資本金階層別に見ると、資本金5,000万円以上の法人が90%以上、1,000万円以上5,000万円未満の法人が80%台、500万円以上1,000万円未満の法人が70%台、それ以下の法人は60%台の作成割合を示しているが、個人では30.5%と低いものとなっている。

月次試算表の作成は、帳簿処理上極めて重要なものであるが、その作成割合は思ったよりも低いものとなっている（前回調査結果よりも悪化している。）。

#### (5) 決算書の作成状況（専業）

決算書は、企業の1会計期間における取引記録を集計整理して、その期間の経営成績と期末の財政状態を表すものである。

この決算書の作成について、社内で行うべきか社外委託の方がよいかは一概にいえず、ケースバイケースで判断すべきであるが、社内で行った場合、決算書を作成する途中においても、そこから貴重なデータが得られ、さらに自社の財政状態に熟知し、判断能力を高める上で役立つというメリットがある。また、何らかの形で社外委託を行った場合、その費用の問題と併せて、決算書を短期間でスムーズに入手できるかどうかの問題になる。決算書の完成が長引けば、それだけデータが陳腐化し、以後の経営に寄与し得なくなるからである。

決算書の作成状況を業種別及び経営組織・資本金階層別に見たものが表4-5である。

全体で見ると、社内作成の割合が28.7%で、一部社外委託が35.6%、全部社外委託が35.7%となっており、自社内で決算書の作成に全く手をつけていない企業が3割以上もあるということになる。



表4-3 資金繰り表等による資金計画の策定状況(専業)

(単位:社、%)

業種	区分	経営組織 資本金	個人	法					人			合計
				200万円未満	200万円以上 500万円未満	500万円以上 1000万円未満	1000万円以上 5000万円未満	5000万円以上 1億円未満	1億円以上 5億円未満	5億円以上 10億円未満	10億円以上	
一般土木建築	立てている		1,086( 71.9)	182( 50.0)	568( 74.3)	950( 80.9)	2,739( 88.8)	304( 95.6)	161( 97.6)	10(100.0)	53(100.0)	6,053( 81.3)
	立てていない		425( 28.1)	182( 50.0)	196( 25.7)	225( 19.1)	344( 11.2)	14( 4.4)	4( 2.4)			1,390( 18.7)
	合計		1,511(100.0)	364(100.0)	764(100.0)	1,175(100.0)	3,083(100.0)	318(100.0)	165(100.0)	10(100.0)	53(100.0)	7,442(100.0)
土木	立てている		12,676( 63.9)	2,016( 58.3)	6,715( 68.7)	6,887( 70.3)	10,433( 85.5)	431( 97.1)	140( 97.9)	17(100.0)	27(100.0)	39,341( 70.6)
	立てていない		7,169( 36.1)	1,440( 41.7)	3,063( 31.3)	2,911( 29.7)	1,771( 14.5)	13( 2.9)	3( 2.1)			16,370( 29.4)
	合計		19,844(100.0)	3,456(100.0)	9,777(100.0)	9,798(100.0)	12,204(100.0)	444(100.0)	143(100.0)	17(100.0)	27(100.0)	55,711(100.0)
建築	立てている		3,614( 46.9)	1,101( 59.3)	3,696( 77.0)	3,337( 81.2)	6,081( 87.3)	443( 95.5)	174( 98.3)	12(100.0)	19(100.0)	18,476( 70.7)
	立てていない		4,095( 53.1)	757( 40.8)	1,104( 23.0)	776( 18.9)	885( 12.7)	22( 4.7)	3( 1.7)			7,642( 29.3)
	合計		7,709(100.0)	1,857(100.0)	4,800(100.0)	4,112(100.0)	6,967(100.0)	464(100.0)	177(100.0)	12(100.0)	19(100.0)	26,118(100.0)
木造建築	立てている		19,791( 50.9)	1,574( 45.7)	4,349( 64.3)	2,535( 73.5)	1,745( 86.9)	43( 91.5)	31(100.0)		2(100.0)	30,070( 55.1)
	立てていない		19,058( 49.1)	1,870( 54.3)	2,416( 35.7)	913( 26.5)	263( 13.1)	4( 8.5)				24,523( 44.9)
	合計		38,849(100.0)	3,444(100.0)	6,765(100.0)	3,447(100.0)	2,008(100.0)	47(100.0)	31(100.0)		2(100.0)	54,593(100.0)
設備	立てている		6,192( 50.4)	4,304( 59.6)	7,772( 65.4)	5,665( 75.7)	5,412( 89.3)	299( 98.4)	172( 98.9)	25(100.0)	35(100.0)	29,876( 65.7)
	立てていない		6,090( 49.6)	2,923( 40.4)	4,115( 34.6)	1,815( 24.3)	652( 10.8)	4( 1.3)	2( 1.1)			15,602( 34.3)
	合計		12,282(100.0)	7,227(100.0)	11,887(100.0)	7,480(100.0)	6,063(100.0)	304(100.0)	174(100.0)	25(100.0)	35(100.0)	45,478(100.0)
職別	立てている		11,927( 38.3)	5,328( 62.6)	9,889( 71.4)	5,115( 76.6)	3,724( 91.8)	156(100.0)	59( 95.2)	7(100.0)	6(100.0)	36,212( 56.2)
	立てていない		19,223( 61.7)	3,183( 37.4)	3,963( 28.6)	1,564( 23.4)	334( 8.2)		2( 3.2)			28,268( 43.8)
	合計		31,151(100.0)	8,511(100.0)	13,852(100.0)	6,678(100.0)	4,058(100.0)	156(100.0)	62(100.0)	7(100.0)	6(100.0)	64,480(100.0)
合計	立てている		55,285( 49.7)	14,505( 58.3)	32,989( 68.9)	24,489( 74.9)	30,133( 87.6)	1,676( 96.8)	738( 98.3)	71(100.0)	142(100.0)	160,027( 63.0)
	立てていない		56,060( 50.3)	10,355( 41.7)	14,856( 31.0)	8,204( 25.1)	4,250( 12.4)	57( 3.3)	13( 1.7)			93,794( 37.0)
	合計		111,345(100.0)	24,859(100.0)	47,846(100.0)	32,692(100.0)	34,383(100.0)	1,732(100.0)	751(100.0)	71(100.0)	142(100.0)	253,822(100.0)

(注) ( )の数値はシェアを示す。

表4-4 月次試算表の作成状況(専業)

(単位:社、%)

業種	区分	経営組織 資本金	個人	法					人			合計
				200万円未満	200万円以上 500万円未満	500万円以上 1000万円未満	1000万円以上 5000万円未満	5000万円以上 1億円未満	1億円以上 5億円未満	5億円以上 10億円未満	10億円以上	
一般土木建築	作成している		496( 32.3)	242( 66.5)	529( 67.5)	800( 66.7)	2,608( 85.0)	298( 94.0)	155( 93.9)	8( 80.0)	53(100.0)	5,188( 69.2)
	作成していない		1,038( 67.7)	121( 33.2)	255( 32.5)	400( 33.3)	459( 15.0)	19( 6.0)	10( 6.1)	1( 10.0)		2,304( 30.8)
	合計		1,534(100.0)	364(100.0)	784(100.0)	1,200(100.0)	3,067(100.0)	317(100.0)	165(100.0)	10(100.0)	53(100.0)	7,492(100.0)
土木	作成している		8,104( 40.2)	2,088( 63.0)	5,654( 58.5)	6,745( 68.1)	10,130( 82.9)	409( 92.1)	138( 96.5)	17(100.0)	27(100.0)	33,313( 59.6)
	作成していない		12,052( 59.8)	1,224( 37.0)	4,005( 41.5)	3,160( 31.9)	2,095( 17.1)	35( 7.9)	5( 3.5)			22,577( 40.4)
	合計		20,156(100.0)	3,312(100.0)	9,659(100.0)	9,904(100.0)	12,225(100.0)	444(100.0)	143(100.0)	17(100.0)	27(100.0)	55,890(100.0)
建築	作成している		2,409( 31.6)	1,101( 59.3)	2,784( 57.4)	2,677( 65.1)	5,709( 81.9)	424( 91.4)	164( 92.7)	12(100.0)	19(100.0)	15,298( 58.6)
	作成していない		5,220( 68.4)	757( 40.8)	2,064( 42.6)	1,436( 34.9)	1,258( 18.1)	41( 8.8)	13( 7.3)			10,788( 41.4)
	合計		7,629(100.0)	1,857(100.0)	4,848(100.0)	4,112(100.0)	6,967(100.0)	464(100.0)	177(100.0)	12(100.0)	19(100.0)	26,085(100.0)
木造建築	作成している		7,697( 19.8)	1,673( 48.6)	3,866( 57.7)	2,231( 62.9)	1,625( 80.9)	47(100.0)	31(100.0)		2(100.0)	17,171( 31.4)
	作成していない		31,153( 80.2)	1,771( 51.4)	2,839( 42.3)	1,318( 37.1)	382( 19.0)					37,463( 68.6)
	合計		38,849(100.0)	3,444(100.0)	6,704(100.0)	3,549(100.0)	2,008(100.0)	47(100.0)	31(100.0)		2(100.0)	54,634(100.0)
設備	作成している		5,481( 44.3)	4,547( 63.6)	7,823( 65.5)	5,603( 74.3)	5,118( 84.2)	286( 94.1)	168( 96.6)	25(100.0)	35(100.0)	29,086( 63.7)
	作成していない		6,902( 55.7)	2,598( 36.4)	4,115( 34.5)	1,941( 25.7)	962( 15.8)	18( 5.9)	6( 3.4)			16,541( 36.3)
	合計		12,383(100.0)	7,146(100.0)	11,938(100.0)	7,543(100.0)	6,080(100.0)	304(100.0)	174(100.0)	25(100.0)	35(100.0)	45,628(100.0)
職別	作成している		9,843( 31.7)	5,328( 62.1)	9,104( 64.4)	5,247( 78.6)	3,557( 87.7)	154( 98.7)	59( 95.2)	7(100.0)	6(100.0)	33,306( 51.5)
	作成していない		21,191( 68.3)	3,252( 37.9)	5,034( 35.6)	1,431( 21.4)	501( 12.3)	2( 1.3)	2( 3.2)			31,414( 48.5)
	合計		31,035(100.0)	8,580(100.0)	14,138(100.0)	6,678(100.0)	4,058(100.0)	156(100.0)	62(100.0)	7(100.0)	6(100.0)	64,719(100.0)
合計	作成している		34,029( 30.5)	14,980( 60.6)	29,760( 61.9)	23,303( 70.6)	28,747( 83.6)	1,617( 93.4)	714( 95.1)	70( 98.6)	142(100.0)	133,361( 52.4)
	作成していない		77,356( 69.5)	9,724( 39.4)	18,311( 38.1)	9,685( 29.4)	5,658( 16.4)	114( 6.6)	37( 4.9)	1( 1.4)		121,086( 47.6)
	合計		111,385(100.0)	24,703(100.0)	48,071(100.0)	32,987(100.0)	34,405(100.0)	1,731(100.0)	751(100.0)	71(100.0)	142(100.0)	254,448(100.0)

(注) ( )の数値はシェアを示す。

表4-5 決算書の作成状況(専業)

(単位:社、%)

業種	経営組織 資本金 区分	個人	法					人				合計
			200万円未満	200万円以上 500万円未満	500万円以上 1000万円未満	1000万円以上 5000万円未満	5000万円以上 1億円未満	1億円以上 5億円未満	5億円以上 10億円未満	10億円以上		
一般土木建築	社内	661(43.1)	121(33.2)	137(17.5)	175(14.6)	656(21.3)	160(50.0)	133(80.6)	10(100.0)	53(100.0)	2,105(28.0)	
	一部社外委託	519(33.8)	121(33.2)	353(45.0)	575(47.9)	1,640(53.2)	119(37.2)	27(16.4)			3,355(44.7)	
	全部社外委託	354(23.1)	121(33.2)	294(37.5)	450(37.5)	787(25.5)	41(12.8)	5(3.0)			2,052(27.3)	
	合計	1,534(100.0)	364(100.0)	784(100.0)	1,200(100.0)	3,083(100.0)	320(100.0)	165(100.0)	10(100.0)	53(100.0)	7,512(100.0)	
土木	社内	7,481(36.5)	936(26.5)	1,531(15.7)	1,243(12.5)	2,095(17.1)	209(46.5)	115(80.4)	17(100.0)	27(100.0)	13,654(24.1)	
	一部社外委託	7,689(37.6)	1,008(28.6)	3,475(35.5)	4,438(44.6)	6,437(52.5)	187(41.6)	18(12.6)			23,251(41.1)	
	全部社外委託	5,299(25.9)	1,584(44.9)	4,771(48.8)	4,260(42.9)	3,737(30.5)	53(11.8)	10(7.0)			19,713(34.8)	
	合計	20,468(100.0)	3,528(100.0)	9,777(100.0)	9,940(100.0)	12,269(100.0)	449(100.0)	143(100.0)	17(100.0)	27(100.0)	56,617(100.0)	
建築	社内	3,774(47.0)	69(3.6)	624(12.5)	504(12.3)	1,631(23.3)	232(50.0)	127(73.0)	12(100.0)	19(100.0)	6,993(26.2)	
	一部社外委託	2,489(31.0)	826(42.9)	2,304(46.2)	1,591(38.7)	3,402(48.7)	184(39.7)	36(20.7)			10,832(40.5)	
	全部社外委託	1,767(22.0)	1,032(53.6)	2,064(41.3)	2,018(49.1)	1,957(28.0)	49(10.6)	10(5.7)			8,896(33.3)	
	合計	8,030(100.0)	1,926(100.0)	4,992(100.0)	4,112(100.0)	6,990(100.0)	464(100.0)	174(100.0)	12(100.0)	19(100.0)	26,720(100.0)	
木造建築	社内	17,592(47.5)	590(16.7)	1,087(15.9)	558(15.7)	239(11.8)	31(66.0)	31(100.0)		2(100.0)	20,130(37.9)	
	一部社外委託	11,362(30.7)	886(25.0)	1,933(28.3)	1,622(45.7)	1,123(55.3)	12(25.5)				16,937(31.9)	
	全部社外委託	8,063(21.8)	2,066(58.3)	3,805(55.8)	1,369(38.6)	669(32.9)	4(8.5)				15,977(30.1)	
	合計	37,016(100.0)	3,543(100.0)	6,825(100.0)	3,549(100.0)	2,032(100.0)	47(100.0)	31(100.0)		2(100.0)	53,044(100.0)	
設備	社内	4,974(38.6)	974(13.6)	1,778(14.7)	814(10.9)	1,646(27.2)	180(59.2)	147(84.5)	25(100.0)	35(100.0)	10,573(22.9)	
	一部社外委託	4,060(31.5)	2,517(35.2)	4,267(35.3)	3,474(46.4)	2,755(45.6)	112(36.8)	25(14.4)			17,211(37.3)	
	全部社外委託	3,857(29.9)	3,654(51.1)	6,045(50.0)	3,193(42.7)	1,646(27.2)	11(3.6)	2(1.1)			18,408(39.9)	
	合計	12,891(100.0)	7,146(100.0)	12,090(100.0)	7,480(100.0)	6,047(100.0)	304(100.0)	174(100.0)	25(100.0)	35(100.0)	46,192(100.0)	
職別	社内	14,822(48.3)	1,176(13.9)	1,714(12.0)	795(11.8)	868(21.0)	86(55.1)	55(88.7)	7(100.0)	6(100.0)	19,530(30.3)	
	一部社外委託	7,643(24.9)	2,422(28.7)	4,570(32.0)	2,385(35.3)	2,071(50.2)	63(40.4)	7(11.3)			19,160(29.7)	
	全部社外委託	8,222(26.8)	4,844(57.4)	7,997(56.0)	3,578(52.9)	1,186(28.8)	8(5.1)				25,833(40.0)	
	合計	30,687(100.0)	8,442(100.0)	14,280(100.0)	6,758(100.0)	4,125(100.0)	156(100.0)	62(100.0)	7(100.0)	6(100.0)	64,522(100.0)	
合計	社内	49,304(44.6)	3,867(15.5)	6,871(14.1)	4,088(12.4)	7,136(20.7)	898(51.6)	608(81.3)	71(100.0)	142(100.0)	72,985(28.7)	
	一部社外委託	33,761(30.5)	7,780(31.2)	16,902(34.7)	14,085(42.6)	17,427(50.4)	676(38.9)	113(15.1)			90,744(35.6)	
	全部社外委託	27,561(24.9)	13,302(53.3)	24,976(51.2)	14,867(45.0)	9,982(28.9)	165(9.5)	28(3.7)			90,880(35.7)	
	合計	110,626(100.0)	24,948(100.0)	48,749(100.0)	33,040(100.0)	34,546(100.0)	1,739(100.0)	748(100.0)	71(100.0)	142(100.0)	245,610(100.0)	

(注) ( )の数値はシェアを示す。

業種別に見ると、木造建築で社内作成の割合が37.9%と最も高く、次いで職別の30.3%と続き、その他の業種は30%以下となっている。

一方、全部社外委託の割合が高いのは、職別及び設備で約40%となっている。

経営組織・資本金階層別に見ると、個人では社内作成の割合が44.6%と相当高い割合を示しているが、資本金1,000万円未満の法人では10%台であり、資本金1,000万円以上5,000万円未満の法人でさえ20%台に過ぎない。これに対し、資本金1億円以上の法人では80%以上とほとんどの企業で社内作成を行っている。

なお、全部社外委託の割合について見ると、これも個人では24.9%と比較的低いが、資本金1,000万円未満の法人では45%以上の企業が社外にすべて任せてしまっているという状態で、資本金1,000万円以上5,000万円未満の法人でようやく28.9%といったところである。

以上に見るとおり、社内での決算書の作成割合は全体で見てもまだ低く、また、個人よりも、零細規模の法人の方が作成割合が低いということがわかる。これは、社内の経理体制が不十分で外部機関に頼る傾向が強いことを示しているといえ、建設業会計の特殊性から見ても、社内の経理体制をより充実させる必要があるといえる。

## (6) 確定申告（専業）

青色申告制度は、一定の帳簿書類を備え、これに日々の取引を正確に記載し、その結果に基づいて申告をすると、所得計算上、一定の特典が受けられるもので、納税者にとって他の申告方法と比較して有利なものとなっている。

業種別及び経営組織・資本金階層別に確定申告の申告状況を見ると、表4-6のとおりである。

全体で見ると、青色申告は87.5%で、白色申告は12.5%に過ぎず、大部分が青色申告制度を利用している。

業種別に見ると、一般土木建築、建築及び設備では90%以上が青色申告制度を利用しており、土木及び職別では80%台、木造建築では70%台となっている。

経営組織・資本金階層別に見ると、法人は90%以上と高い青色申告の利用割合を示しているが、個人は80.0%にとどまっている。これは個人の木造建築が71.2%と他に比べて低いためである。

表4-6 確定申告の種類(専業)

(単位:社、%)

業種	経営組織 資本金 区分	個人	法					人			合計
			200万円未満	200万円以上 500万円未満	500万円以上 1000万円未満	1000万円以上 5000万円未満	5000万円以上 1億円未満	1億円以上 5億円未満	5億円以上 10億円未満	10億円以上	
一般土木建築	青色申告	1,345(86.3)	364(100.0)	764(97.4)	875(76.1)	2,706(94.8)	292(94.2)	159(98.8)	10(100.0)	51(96.2)	6,565(90.7)
	白色申告	212(13.6)		20(2.6)	275(23.9)	148(5.2)	17(5.5)	3(1.9)		2(3.8)	676(9.3)
	合計	1,558(100.0)	364(100.0)	784(100.0)	1,150(100.0)	2,854(100.0)	310(100.0)	161(100.0)	10(100.0)	53(100.0)	7,241(100.0)
土木	青色申告	17,040(82.4)	2,952(85.4)	8,658(91.3)	8,840(92.9)	11,210(94.5)	422(96.3)	138(96.5)	17(100.0)	27(100.0)	49,304(88.7)
	白色申告	3,637(17.6)	504(14.6)	825(8.7)	675(7.1)	648(5.5)	15(3.4)	5(3.5)			6,308(11.3)
	合計	20,676(100.0)	3,456(100.0)	9,483(100.0)	9,514(100.0)	11,858(100.0)	438(100.0)	143(100.0)	17(100.0)	27(100.0)	55,611(100.0)
建築	青色申告	6,986(82.9)	1,720(96.2)	4,608(93.2)	3,725(97.0)	6,128(92.3)	424(94.2)	159(97.0)	12(100.0)	19(100.0)	23,780(90.4)
	白色申告	1,445(17.1)	69(3.9)	336(6.8)	116(3.0)	513(7.7)	27(6.0)	5(3.0)			2,511(9.6)
	合計	8,432(100.0)	1,788(100.0)	4,944(100.0)	3,841(100.0)	6,641(100.0)	450(100.0)	164(100.0)	12(100.0)	19(100.0)	26,291(100.0)
木造建築	青色申告	28,954(71.2)	3,149(94.1)	6,402(98.1)	3,143(93.9)	1,745(89.0)	43(91.5)	31(100.0)		2(100.0)	43,469(77.7)
	白色申告	11,728(28.8)	197(5.9)	121(1.9)	203(6.1)	215(11.0)	4(8.5)				12,467(22.3)
	合計	40,681(100.0)	3,346(100.0)	6,523(100.0)	3,346(100.0)	1,960(100.0)	47(100.0)	31(100.0)		2(100.0)	55,936(100.0)
設備	青色申告	11,977(90.8)	6,658(94.3)	10,973(93.9)	6,761(93.9)	5,542(93.9)	288(97.0)	153(89.0)	25(100.0)	29(82.9)	42,407(93.1)
	白色申告	1,218(9.2)	406(5.7)	711(6.1)	438(6.1)	359(6.1)	9(3.0)	19(11.0)		6(17.1)	3,166(6.9)
	合計	13,195(100.0)	7,064(100.0)	11,684(100.0)	7,199(100.0)	5,900(100.0)	297(100.0)	172(100.0)	25(100.0)	35(100.0)	45,572(100.0)
職別	青色申告	27,908(84.0)	8,027(96.7)	12,709(94.7)	5,936(93.7)	3,741(94.1)	150(97.4)	57(98.3)	5(71.4)	5(100.0)	58,538(89.4)
	白色申告	5,327(16.0)	277(3.3)	714(5.3)	398(6.3)	234(5.9)	4(2.6)		2(28.6)		6,955(10.6)
	合計	33,235(100.0)	8,304(100.0)	13,424(100.0)	6,334(100.0)	3,974(100.0)	154(100.0)	58(100.0)	7(100.0)	5(100.0)	65,493(100.0)
合計	青色申告	94,209(80.0)	22,870(94.0)	44,115(94.2)	29,280(93.3)	31,072(93.6)	1,620(95.6)	696(95.7)	68(95.8)	133(94.3)	224,063(87.5)
	白色申告	23,567(20.0)	1,452(6.0)	2,726(5.8)	2,104(6.7)	2,116(6.4)	76(4.5)	32(4.4)	2(2.8)	8(5.7)	32,084(12.5)
	合計	117,776(100.0)	24,322(100.0)	46,842(100.0)	31,384(100.0)	33,188(100.0)	1,695(100.0)	727(100.0)	71(100.0)	141(100.0)	256,147(100.0)

(注) ( )の数値はシェアを示す。

図一9 経営管理の状況(専業)

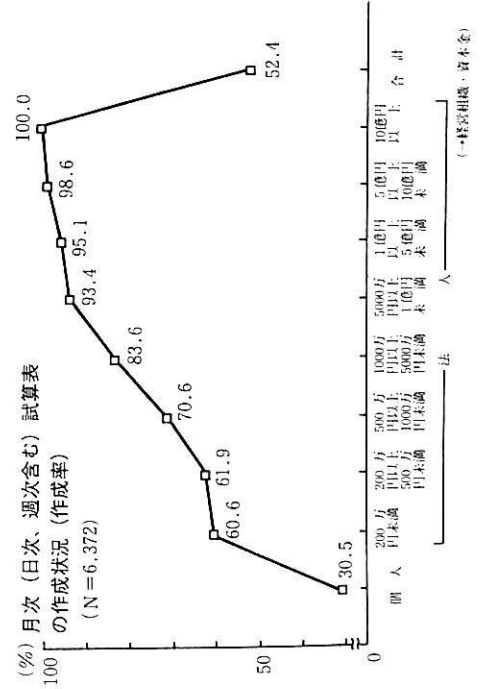
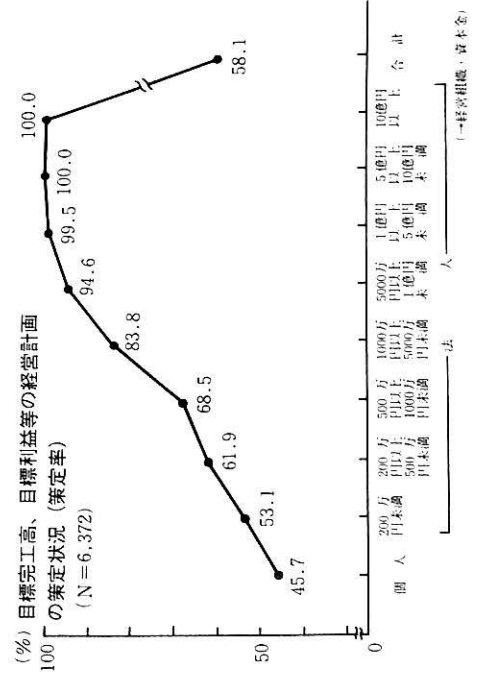
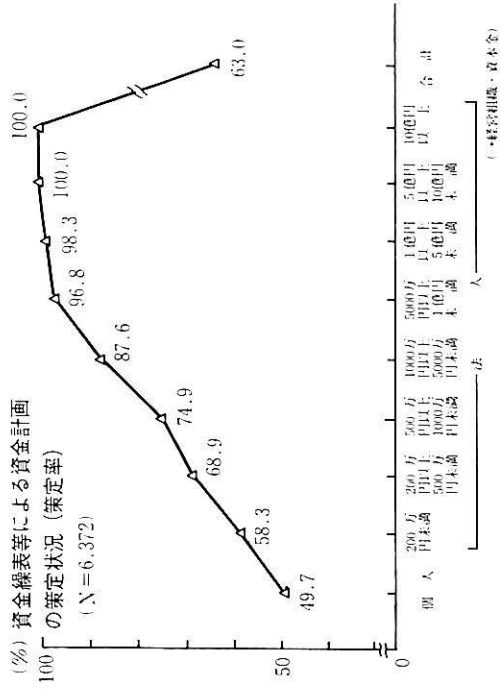
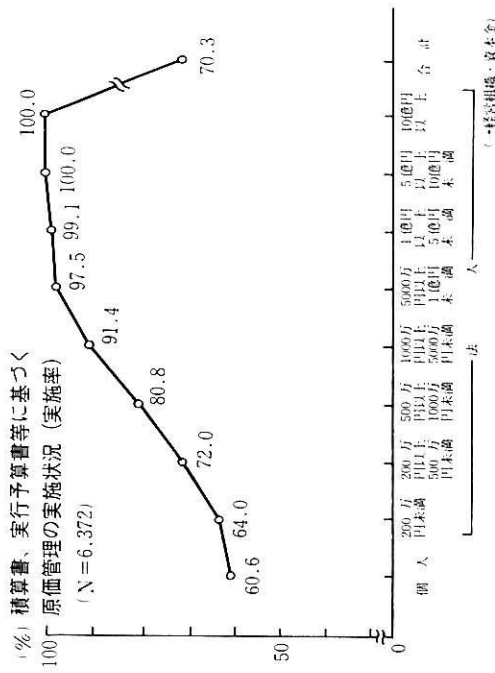

(%) 決算書の作成状況  
(N = 6,372)

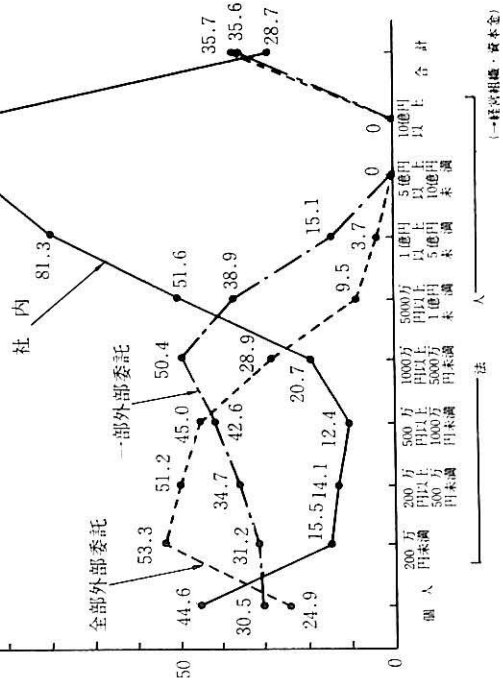

(→経営組織・資本金)

(%) 確定申告の種類 (N = 6,372)

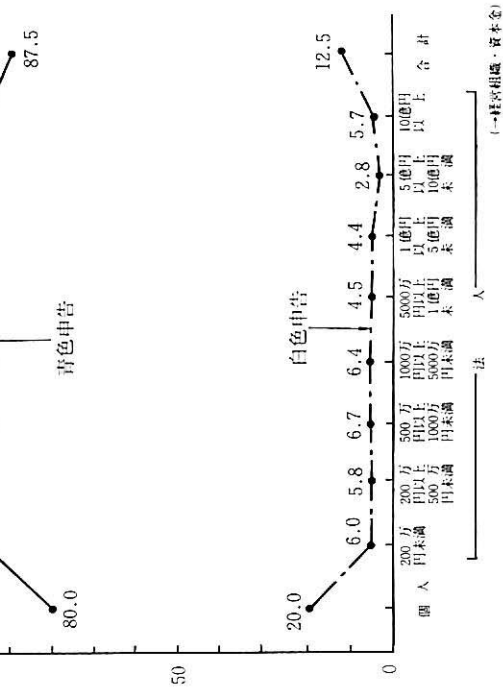

(→経営組織・資本金)

## (7) OA機器の導入状況及び利用状況（専業）

OA機器の導入状況を見ると、表4-7のとおりである。

OA機器の導入率を見ると、全体では84.7%の企業がOA機器を導入しておらず、導入している企業はわずか15.3%に過ぎない。個人及び資本金200万円未満の法人では90%以上が未導入で、導入率は規模が大きくなるに従って高くなっている。

OA機器別の導入率を見ると、全体ではパーソナルコンピューターが11.1%、オフィスコンピューターが5.5%、汎用コンピューターが0.5%となっている。

経営組織・資本金階層別に見ると、オフィスコンピューター及びパーソナルコンピューターの導入率は、資本金1億円以上5億円未満の法人で60%台、5億円以上10億円未満の法人で80%前後、10億円以上の法人で90%前後となっている。一方、汎用コンピューターの導入率は、資本金5億円以上10億円未満の法人でも約40%で、資本金10億円以上の大手企業にならないと導入されていない。

業種別に見ると、一般土木建築及び設備においては、他業種に比べて比較的導入率が高くなっており、逆に、木造建築及び職別では、導入率は低いものとなっている。

OA機器を導入している企業の適用業務を表4-8より見ると、「見積、積算、原価管理」業務に利用している企業が70.1%と最も多く、次いで「一般経理事務」(57.2%)、「経営計画、財務管理」(25.7%)等となっており、規模が大きくなるに従って適用業務範囲が広がっている。

## (8) 経営指導の受診状況（専業）

外部の機関又は企業等から継続的な経営指導を受けたことのある経験の有無を見ると、表4-9のとおりである。

経営指導を受けたことのある企業は、全体で見ると23.2%となっており、そのうち現在も受けている企業は8.8%となっている。

経営組織・資本金階層別に見ると、資本金5億円未満の法人までは、規模が大きくなるに従って経営指導の受診率は高くなる傾向にあり、資本金1億円以上5億円未満の法人で44.7%と最も受診率が高くなっている。

業種別に見ると、一般土木建築で経営指導の受診率が32.2%と高く、木造建築では逆に18.3%と低くなっている以外は、ほぼ同様の傾向を示している。

表4-7 OA機器の導入状況(専業)

(単位:社、%)

業種	経営組織 資本金 区分	個人	法					人				合計
			200万円未満	200万円以上 500万円未満	500万円以上 1000万円未満	1000万円以上 5000万円未満	5000万円以上 1億円未満	1億円以上 5億円未満	5億円以上 10億円未満	10億円以上		
一般土木建築	汎用(大型) コンピューター					98( 3.2)	19( 6.0)	22( 13.3)	4( 40.0)	40( 75.5)	182( 2.4)	
	オフィス コンピューター	47( 3.0)		50( 4.3)	459( 15.0)	148( 46.5)	99( 60.0)	7( 70.0)	46( 86.8)	857( 11.5)		
	パーソナル コンピューター	71( 4.6)		39( 5.1)	150( 13.0)	836( 27.4)	116( 36.5)	99( 60.0)	8( 80.0)	51( 96.2)		
	導入していない	1,440( 92.4)	364( 100.0)	725( 94.9)	975( 84.8)	1,837( 60.2)	90( 28.3)	21( 12.7)			5,451( 73.4)	
	合計	1,558( 100.0)	364( 100.0)	764( 100.0)	1,150( 100.0)	3,050( 100.0)	318( 100.0)	165( 100.0)	10( 100.0)	53( 100.0)	7,431( 100.0)	
土木	汎用(大型) コンピューター	104( 0.5)			107( 1.1)	65( 0.5)	24( 5.4)	13( 9.1)	2( 11.8)	23( 85.2)	337( 0.6)	
	オフィス コンピューター	623( 3.1)	72( 2.3)	118( 1.3)	426( 4.6)	1,836( 15.3)	209( 47.3)	100( 69.9)	17( 100.0)	23( 85.2)	3,424( 6.3)	
	パーソナル コンピューター	2,182( 10.9)	216( 6.8)	707( 7.5)	1,349( 14.4)	2,786( 23.3)	183( 41.4)	88( 61.5)	14( 82.4)	27( 100.0)	7,552( 13.9)	
	導入していない	17,144( 85.5)	2,880( 90.9)	8,541( 91.2)	7,597( 81.4)	7,625( 63.7)	132( 29.9)	20( 14.0)			43,938( 80.6)	
	合計	20,052( 100.0)	3,168( 100.0)	9,365( 100.0)	9,336( 100.0)	11,966( 100.0)	442( 100.0)	143( 100.0)	17( 100.0)	27( 100.0)	54,517( 100.0)	
建築	汎用(大型) コンピューター				78( 1.9)	47( 0.7)	16( 3.5)	8( 4.5)	3( 25.0)	10( 52.6)	161( 0.6)	
	オフィス コンピューター	161( 2.0)	69( 3.6)	48( 1.0)	233( 5.7)	1,188( 17.3)	216( 46.9)	109( 61.6)	12( 100.0)	19( 100.0)	2,055( 7.8)	
	パーソナル コンピューター	402( 5.0)	69( 3.6)	288( 6.0)	504( 12.3)	1,864( 27.1)	178( 38.6)	104( 58.8)	9( 75.0)	10( 52.6)	3,427( 12.9)	
	導入していない	7,548( 93.1)	1,789( 92.9)	4,464( 93.0)	3,337( 81.2)	4,171( 60.7)	154( 33.4)	29( 16.4)			21,491( 81.1)	
	合計	8,111( 100.0)	1,926( 100.0)	4,800( 100.0)	4,112( 100.0)	6,874( 100.0)	461( 100.0)	177( 100.0)	12( 100.0)	19( 100.0)	26,492( 100.0)	
木造建築	汎用(大型) コンピューター						8( 17.0)			2( 100.0)	10	
	オフィス コンピューター	733( 1.8)		242( 3.7)	355( 10.5)	191( 9.9)	31( 66.0)	13( 41.9)			1,565( 2.8)	
	パーソナル コンピューター	1,100( 2.8)	197( 5.9)	966( 14.9)	507( 14.9)	382( 19.7)	27( 57.4)	22( 71.0)			3,201( 5.8)	
	導入していない	38,483( 96.3)	3,149( 94.1)	5,376( 83.2)	2,586( 76.1)	1,434( 74.1)	4( 8.5)	9( 29.0)			51,039( 92.5)	
	合計	39,948( 100.0)	3,346( 100.0)	6,463( 100.0)	3,397( 100.0)	1,936( 100.0)	47( 100.0)	31( 100.0)		2( 100.0)	55,169( 100.0)	
設備	汎用(大型) コンピューター					179( 3.0)	15( 4.9)	44( 25.3)	13( 52.0)	26( 74.3)	278( 0.6)	
	オフィス コンピューター	305( 2.4)		660( 5.7)	563( 7.7)	1,467( 24.7)	145( 47.7)	120( 69.0)	18( 72.0)	32( 91.4)	3,310( 7.4)	
	パーソナル コンピューター	1,320( 10.5)	893( 12.5)	1,372( 11.9)	1,346( 18.5)	1,842( 31.0)	172( 56.6)	141( 81.0)	18( 72.0)	35( 100.0)	7,137( 15.9)	
	導入していない	10,962( 87.1)	6,252( 87.5)	9,601( 83.3)	5,478( 75.1)	3,097( 52.2)	62( 20.4)	4( 2.3)			35,456( 78.7)	
	合計	12,586( 100.0)	7,146( 100.0)	11,532( 100.0)	7,293( 100.0)	5,933( 100.0)	304( 100.0)	174( 100.0)	25( 100.0)	35( 100.0)	45,027( 100.0)	
職別	汎用(大型) コンピューター			36( 0.3)	80( 1.2)	84( 2.1)	10( 6.4)	22( 35.5)	7( 100.0)	4( 66.7)	241( 0.4)	
	オフィス コンピューター	463( 1.5)		643( 4.7)	557( 8.4)	985( 24.4)	87( 55.8)	33( 53.2)	5( 71.4)	3( 50.0)	2,776( 4.3)	
	パーソナル コンピューター	695( 2.2)	761( 9.4)	1,642( 12.0)	769( 11.6)	1,353( 33.5)	84( 53.8)	42( 67.7)	5( 71.4)	6( 100.0)	5,356( 8.4)	
	導入していない	30,340( 96.3)	7,335( 90.6)	11,495( 84.3)	5,380( 81.2)	2,121( 52.5)	30( 19.2)	7( 11.3)			56,708( 88.4)	
	合計	31,498( 100.0)	8,096( 100.0)	13,638( 100.0)	6,625( 100.0)	4,041( 100.0)	156( 100.0)	62( 100.0)	7( 100.0)	6( 100.0)	64,128( 100.0)	
合計	汎用(大型) コンピューター	104( 0.1)		36( 0.1)	264( 0.8)	473( 1.4)	92( 5.3)	109( 14.5)	29( 40.8)	104( 73.2)	1,209( 0.5)	
	オフィス コンピューター	2,332( 2.1)	141( 0.6)	1,710( 3.7)	2,184( 6.8)	6,127( 18.1)	837( 48.4)	474( 63.1)	59( 83.1)	123( 86.6)	13,986( 5.5)	
	パーソナル コンピューター	5,768( 5.1)	2,136( 8.9)	5,014( 10.8)	4,625( 14.5)	9,064( 26.8)	759( 43.9)	495( 65.9)	55( 77.5)	128( 90.1)	28,043( 11.1)	
	導入していない	105,915( 93.1)	21,769( 90.5)	40,202( 86.3)	25,352( 79.4)	20,284( 60.0)	472( 27.3)	89( 11.9)			214,083( 84.7)	
	合計	113,753( 100.0)	24,045( 100.0)	46,562( 100.0)	31,914( 100.0)	33,801( 100.0)	1,728( 100.0)	751( 100.0)	71( 100.0)	142( 100.0)	252,766( 100.0)	

(注) ( )の数値はシェアを示す。



表4-8 OA機器の利用状況(專業)

(單位:社、%)

業種	經營組織 區分 資本金	個人	法					人				合計
			200万円未満	200万円以上 500万円未満	500万円以上 1000万円未満	1000万円以上 5000万円未満	5000万円以上 1億円未満	1億円以上 5億円未満	5億円以上 10億円未満	10億円以上		
一般土木建築	一般経理事務	47(39.8)		20(51.3)	150(85.7)	771(65.3)	196(86.7)	138(96.5)	10(100.0)	53(100.0)	1.383(71.1)	
	見積、積算、原価管理	94(79.7)		39(100.0)	75(42.9)	902(76.4)	168(74.3)	118(82.5)	10(100.0)	53(100.0)	1.460(75.1)	
	経営計画、財務管理	24(20.3)		20(51.3)	100(57.1)	377(31.9)	112(49.6)	96(67.1)	7(70.0)	48(90.6)	784(40.3)	
	設計、製図				25(14.3)	164(13.9)	14(6.2)	26(18.2)	7(70.0)	46(86.8)	282(14.5)	
	施工工程管理	24(20.3)		20(51.3)	125(71.4)	279(23.6)	22(9.7)	16(11.2)	4(40.0)	26(49.1)	515(26.5)	
	合計	118(100.0)		39(100.0)	175(100.0)	1,181(100.0)	226(100.0)	143(100.0)	10(100.0)	53(100.0)	1,944(100.0)	
土木	一般経理事務	1,559(53.6)	216(75.0)	412(53.8)	710(43.5)	2,873(67.9)	266(86.9)	113(91.9)	14(82.4)	27(100.0)	6,190(60.1)	
	見積、積算、原価管理	1,662(57.1)	288(100.0)	648(84.6)	1,136(69.6)	2,916(68.9)	218(71.2)	93(75.6)	17(100.0)	23(85.2)	7,000(68.0)	
	経営計画、財務管理	623(21.4)		118(15.4)	284(17.4)	1,102(26.0)	167(54.6)	83(67.5)	10(58.8)	18(66.7)	2,404(23.3)	
	設計、製図	312(10.7)		59(7.7)	320(19.6)	497(11.7)	31(10.1)	33(26.8)	2(11.8)	14(51.9)	1,266(12.3)	
	施工工程管理	1,143(39.3)	216(75.0)	236(30.8)	817(50.0)	1,426(33.7)	62(20.3)	30(24.4)	2(11.8)	14(51.9)	3,944(38.3)	
	合計	2,909(100.0)	288(100.0)	766(100.0)	1,633(100.0)	4,234(100.0)	306(100.0)	123(100.0)	17(100.0)	27(100.0)	10,301(100.0)	
建築	一般経理事務	241(42.9)	138(100.0)	144(42.9)	272(35.1)	1,748(67.6)	251(81.5)	127(85.8)	12(100.0)	19(100.0)	2,951(60.4)	
	見積、積算、原価管理	402(71.5)	69(50.0)	240(71.4)	698(89.9)	1,887(73.0)	251(81.5)	117(79.1)	9(75.0)	10(52.6)	3,683(75.4)	
	経営計画、財務管理			144(42.9)	233(30.0)	722(27.9)	138(44.8)	65(43.9)	9(75.0)	10(52.6)	1,320(27.0)	
	設計、製図	80(14.2)			39(5.0)	606(23.4)	59(19.2)	49(33.1)	9(75.0)	10(52.6)	852(17.4)	
	施工工程管理	80(14.2)		48(14.3)	78(10.1)	419(16.2)	46(14.9)	16(10.8)	3(25.0)		690(14.1)	
	合計	562(100.0)	138(100.0)	336(100.0)	776(100.0)	2,586(100.0)	308(100.0)	148(100.0)	12(100.0)	19(100.0)	4,885(100.0)	
木造建築	一般経理事務	367(25.0)	98(49.7)	423(38.9)	406(50.1)	263(52.4)	31(72.1)	22(100.0)		2(100.0)	1,611(39.0)	
	見積、積算、原価管理	1,100(75.0)	197(100.0)	906(83.3)	558(68.8)	382(76.1)	31(72.1)	22(100.0)		2(100.0)	3,198(77.4)	
	経営計画、財務管理	367(25.0)		121(11.1)	203(25.0)	120(23.9)	27(62.8)	13(59.1)		2(100.0)	852(20.6)	
	設計、製図	733(50.0)	197(100.0)	352(33.3)	101(12.5)	191(38.0)	23(53.5)	22(100.0)		2(100.0)	1,632(39.5)	
	施工工程管理			242(22.3)	304(37.5)	120(23.9)	16(37.2)	4(18.2)			685(16.6)	
	合計	1,466(100.0)	197(100.0)	1,087(100.0)	811(100.0)	502(100.0)	43(100.0)	22(100.0)		2(100.0)	4,130(100.0)	
設備	一般経理事務	812(53.4)	406(55.5)	864(50.0)	1,002(57.2)	1,712(63.7)	205(84.7)	153(91.1)	23(92.0)	35(100.0)	5,211(58.6)	
	見積、積算、原価管理	914(60.1)	325(44.5)	1,270(73.5)	1,252(71.5)	1,907(70.9)	189(78.1)	147(87.5)	25(100.0)	35(100.0)	6,064(68.2)	
	経営計画、財務管理	609(40.0)	162(22.2)	305(17.7)	407(23.2)	880(32.7)	110(45.5)	107(63.7)	23(92.0)	35(100.0)	2,639(29.7)	
	設計、製図	203(13.3)	81(11.1)	254(14.7)	188(10.7)	310(11.5)	57(23.6)	71(42.3)	11(44.0)	29(82.9)	1,204(13.5)	
	施工工程管理		325(44.5)	254(14.7)	501(28.6)	685(25.5)	53(21.9)	46(27.4)	7(28.0)	15(42.9)	1,885(21.2)	
	合計	1,522(100.0)	731(100.0)	1,727(100.0)	1,752(100.0)	2,689(100.0)	242(100.0)	168(100.0)	25(100.0)	35(100.0)	8,892(100.0)	
職別	一般経理事務	695(60.0)	277(40.0)	1,107(54.4)	583(52.4)	1,086(58.6)	105(85.4)	51(92.7)	7(100.0)	6(100.0)	3,915(55.6)	
	見積、積算、原価管理	695(60.0)	346(50.0)	1,392(68.4)	822(73.9)	1,269(68.4)	86(69.9)	51(92.7)	5(71.4)	6(100.0)	4,671(66.3)	
	経営計画、財務管理		208(30.1)	357(17.5)	292(26.2)	601(32.4)	59(48.0)	35(63.6)	7(100.0)	5(83.3)	1,564(22.2)	
	設計、製図		69(10.0)	357(17.5)	80(7.2)	451(24.3)	46(37.4)	37(67.3)	5(71.4)	5(83.3)	1,049(14.9)	
	施工工程管理	232(20.0)	69(10.0)	214(10.5)	265(23.8)	334(18.0)	25(20.3)	18(32.7)	5(71.4)	3(50.0)	1,164(16.5)	
	合計	1,158(100.0)	692(100.0)	2,035(100.0)	1,113(100.0)	1,854(100.0)	123(100.0)	55(100.0)	7(100.0)	6(100.0)	7,043(100.0)	
合計	一般経理事務	3,720(48.1)	1,135(55.5)	2,969(49.6)	3,122(49.9)	8,451(64.8)	1,053(84.4)	604(91.7)	67(94.4)	142(100.0)	21,261(57.2)	
	見積、積算、原価管理	4,866(62.9)	1,224(59.9)	4,495(75.0)	4,541(72.5)	9,264(71.0)	943(75.6)	547(83.0)	65(91.5)	128(90.1)	26,074(70.1)	
	経営計画、財務管理	1,623(21.0)	370(18.1)	1,064(17.8)	1,518(24.2)	3,802(29.1)	613(49.1)	399(60.5)	56(78.9)	118(83.1)	9,563(25.7)	
	設計、製図	1,328(17.2)	347(17.0)	1,032(17.2)	752(12.0)	2,218(17.0)	230(18.4)	239(36.3)	34(47.9)	105(73.9)	6,286(16.9)	
	施工工程管理	1,478(19.1)	610(29.8)	1,013(16.9)	2,089(33.4)	3,262(25.0)	223(17.9)	129(19.6)	21(29.6)	57(40.1)	8,883(23.9)	
	合計	7,735(100.0)	2,045(100.0)	5,990(100.0)	6,261(100.0)	13,046(100.0)	1,248(100.0)	659(100.0)	71(100.0)	142(100.0)	37,197(100.0)	

(注) ( )の数値はシェアを示す。

表4-9 経営指導の受診状況(専業)

(単位:社、%)

業種	経営組織 資本金 区分	個人	法				人				合計
			200万円未満	200万円以上 500万円未満	500万円以上 1000万円未満	1000万円以上 5000万円未満	5000万円以上 1億円未満	1億円以上 5億円未満	5億円以上 10億円未満	10億円以上	
一般 土木 建築	現在受けている	165( 10.9)		78( 9.9)	175( 14.9)	361( 12.0)	37( 11.9)	29( 17.7)		2( 3.8)	848( 11.5)
	過去受けたことがある	236( 15.6)	182( 50.0)	78( 9.9)	150( 12.8)	754( 25.0)	82( 26.4)	33( 20.1)	5( 50.0)	7( 13.2)	1,526( 20.7)
	受けたことがない	1,109( 73.4)	182( 50.0)	627( 80.0)	850( 72.3)	1,902( 63.0)	192( 61.7)	103( 62.8)	5( 50.0)	44( 83.0)	5,014( 67.9)
	合計	1,511(100.0)	364(100.0)	784(100.0)	1,175(100.0)	3,018(100.0)	311(100.0)	164(100.0)	10(100.0)	53(100.0)	7,388(100.0)
土 木	現在受けている	2,286( 11.1)	144( 4.2)	766( 8.0)	1,136( 11.7)	1,318( 10.8)	53( 12.0)	25( 17.5)			5,727( 10.2)
	過去受けたことがある	3,117( 15.2)	360( 10.4)	1,473( 15.3)	1,491( 15.3)	2,246( 18.5)	77( 17.5)	45( 31.5)	2( 11.8)	9( 33.3)	8,820( 15.7)
	受けたことがない	15,169( 73.7)	2,952( 85.4)	7,363( 76.7)	7,100( 73.0)	8,597( 70.7)	310( 70.5)	73( 51.0)	14( 82.4)	18( 66.7)	41,596( 74.1)
	合計	20,572(100.0)	3,456(100.0)	9,600(100.0)	9,727(100.0)	12,161(100.0)	440(100.0)	143(100.0)	17(100.0)	27(100.0)	56,143(100.0)
建 築	現在受けている	562( 6.7)	138( 7.2)	576( 11.8)	388( 9.4)	629( 9.2)	59( 12.9)	31( 17.5)			2,383( 8.9)
	過去受けたことがある	803( 9.6)	275( 14.3)	624( 12.7)	466( 11.3)	1,188( 17.3)	86( 18.9)	47( 26.6)	3( 25.0)		3,492( 13.0)
	受けたことがない	6,986( 83.7)	1,514( 78.6)	3,696( 75.5)	3,259( 79.3)	5,056( 73.6)	311( 68.2)	99( 55.9)	9( 75.0)	19(100.0)	20,948( 78.1)
	合計	8,351(100.0)	1,926(100.0)	4,896(100.0)	4,112(100.0)	6,874(100.0)	456(100.0)	177(100.0)	12(100.0)	19(100.0)	26,824(100.0)
木 造 建 築	現在受けている	2,566( 6.4)	98( 2.7)	302( 4.5)	406( 11.6)	96( 4.8)	12( 25.5)	9( 29.0)			3,488( 6.3)
	過去受けたことがある	4,398( 11.0)	787( 21.6)	604( 9.1)	558( 16.0)	311( 15.7)	12( 25.5)	9( 29.0)			6,678( 12.0)
	受けたことがない	32,985( 82.6)	2,755( 75.7)	5,738( 86.4)	2,535( 72.5)	1,577( 79.5)	23( 48.9)	13( 41.9)		2(100.0)	45,629( 81.8)
	合計	39,948(100.0)	3,641(100.0)	6,644(100.0)	3,498(100.0)	1,984(100.0)	47(100.0)	31(100.0)		2(100.0)	55,795(100.0)
設 備	現在受けている	914( 7.1)	731( 11.0)	914( 7.7)	626( 8.5)	734( 12.2)	40( 13.2)	36( 20.9)			3,994( 8.8)
	過去受けたことがある	2,233( 17.3)	568( 8.5)	2,134( 18.0)	1,158( 15.8)	831( 13.9)	64( 21.1)	42( 24.4)	5( 23.8)	3( 9.4)	7,039( 15.5)
	受けたことがない	9,744( 75.6)	5,359( 80.5)	8,839( 74.4)	5,540( 75.6)	4,434( 73.9)	200( 65.8)	95( 55.2)	16( 76.2)	29( 90.6)	34,256( 75.6)
	合計	12,891(100.0)	6,658(100.0)	11,887(100.0)	7,324(100.0)	5,998(100.0)	304(100.0)	172(100.0)	21(100.0)	32(100.0)	45,288(100.0)
職 別	現在受けている	2,663( 8.5)	830( 9.9)	1,428( 10.4)	689( 10.4)	468( 11.5)	21( 13.5)	9( 15.0)		1( 16.7)	6,109( 9.5)
	過去受けたことがある	4,169( 13.2)	1,453( 17.4)	1,749( 12.7)	1,087( 16.4)	768( 18.9)	19( 12.2)	20( 33.3)		1( 16.7)	9,266( 14.4)
	受けたことがない	24,665( 78.3)	6,090( 72.7)	10,603( 76.9)	4,850( 73.2)	2,822( 69.5)	116( 74.4)	31( 51.7)	5(100.0)	4( 66.7)	49,185( 76.2)
	合計	31,498(100.0)	8,373(100.0)	13,781(100.0)	6,625(100.0)	4,058(100.0)	156(100.0)	60(100.0)	5(100.0)	6(100.0)	64,560(100.0)
合 計	現在受けている	9,156( 8.0)	1,941( 7.9)	4,065( 8.5)	3,420( 10.5)	3,604( 10.6)	222( 13.0)	138( 18.5)		3( 2.2)	22,548( 8.8)
	過去受けたことがある	14,956( 13.0)	3,626( 14.8)	6,662( 14.0)	4,909( 15.1)	6,099( 17.9)	340( 19.8)	195( 26.2)	16( 24.6)	20( 14.4)	36,821( 14.4)
	受けたことがない	90,659( 79.0)	18,851( 77.2)	36,866( 77.5)	24,134( 74.3)	24,389( 71.5)	1,152( 67.3)	413( 55.4)	49( 75.4)	116( 83.5)	196,629( 76.8)
	合計	114,771(100.0)	24,418(100.0)	47,592(100.0)	32,462(100.0)	34,092(100.0)	1,713(100.0)	745(100.0)	65(100.0)	139(100.0)	255,998(100.0)

(注) ( )の数値はシェアを示す。

図-10 コンピューターの導入状況 (導入率) (専業)



図-11 経営指導を受けた経験の有無 (専業)



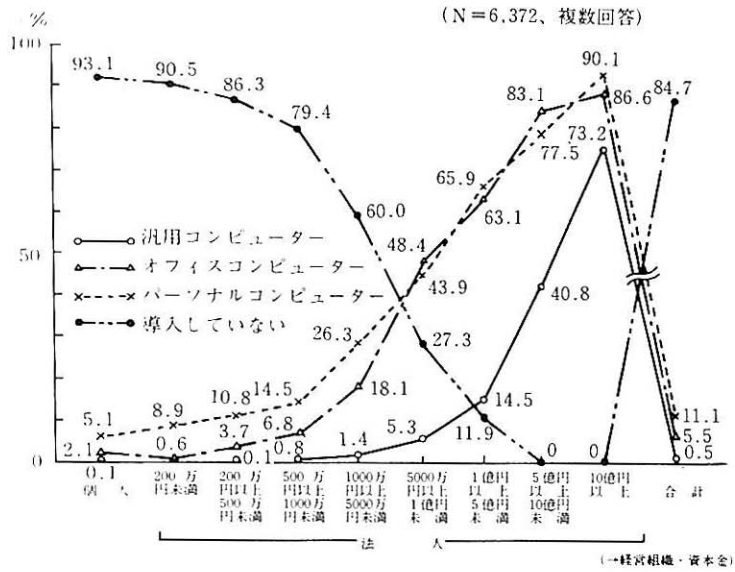
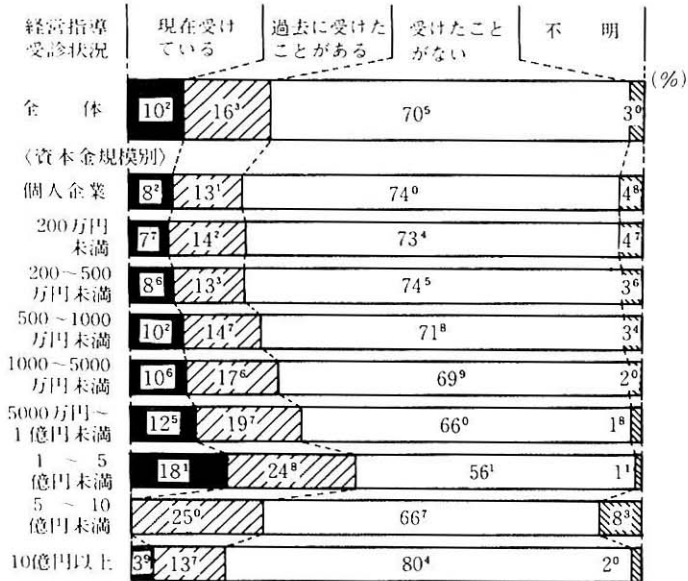

# 第 5 章

# 従 業 者

## (1) 従業者数（専業）

本調査では、昭和62年10月末日時点における従業者について質問している。なお、建設業以外の兼業部門がある場合には、兼業部門の従業者を除いて調査してある。

業種別及び経営組織・資本金階層別に1社当たり平均の直接雇用の従業者について見ると、表5-1、図-12のとおりである。

建設業全体では、1社当たり平均の直接雇用従業者数は20.6人であり、その内訳は、役員が2.4人(11.7%)、事務・営業・販売その他の従事者が3.4人(16.5%)、技術者が5.8人(28.2%)、現場労働者が9.0人(43.7%)である。このように現場労働者の占める割合は高く、また、現場労働者のうち24.8%は臨時・日雇等の不安定雇用者となっている。

業種別に1社当たり平均の直接雇用従業者数の多い順を見ると、一般土木建築(55.7人)、土木(24.3人)、設備(22.0人)、建築(19.8人)、職別(16.4人)、木造建築(11.3人)となっている。また、従業者のうち現場労働者の占める割合の高い順を見ると、土木(53.1%)、職別(49.4%)、木造建築(40.7%)、建築(38.9%)、設備(38.6%)、一般土木建築(31.8%)となっており、小規模事業所の多い業種及び土木関係の業種が施工現場において労働集約的になっている。逆に、現場労働者の占める割合が最も低い一般土木建築においては、技術者の占める割合が最も高く(42.5%)になっている。さらに、現場労働者のうち臨時・日雇等の不安定雇用者の割合について見ると、工事量の季節変動の大きい公共工事の影響を受けやすい土木(30.6%)及び一般土木建築(30.2%)において高くなっている。

経営組織・資本金階層別に見ると、従業者数は、当然のことながら、規模の大きな企業ほど多くなっている。なお、個人及び資本金500万円未満の法人といった小規模企業の従業者数は、12~15人程度である。

従業者の職務別構成を見ると、個人及び資本金5,000万円未満の法人では、現場労働者のシェアが50%前後と最も高く、技術者のシェアがこれに次いでいる。規模が大きくなるにつれて現場労働者及び役員のシェアは低くなり、逆に技術者及び事務・営業等従事者のシェアが高まっている。資本金1億円以上の法人では、技術者が45%強、事務・営業等従事者が25%前後となっている。なお、規模の小さな企業では役員が事務・営業等の職務をも行っていると考えられるので、役員及び事務・営業等従事者の合計のシェアを見ると、各経営組織・資本金階層の企業において概ね30%程度と安定している。また、1社当たり平均の従業者数の少ない業種において、現場労働者の割合が高くなっており、逆に1社当たり平均従業者数の最も多い一般土木建築においては、技術者の数が現場労働者の数を上回っている。



表5-1 昭和62年10月末日現在の1社当たり従業者数（臨時等を含む）（専業）

(合計)

区分 項目		経営組織 資本金 個人		法												
				200万円未満		200万円以上 500万円未満		500万円以上 1000万円未満		1000万円以上 5000万円未満						
				平均人数(臨時等)	構成比	平均人数(臨時等)	構成比	平均人数(臨時等)	構成比	平均人数(臨時等)	構成比	平均人数(臨時等)	構成比			
役員 (A)		1.9	-	15.4	2.1	-	15.7	2.3	-	16.0	2.6	-	14.1	3.3	-	9.5
役員 以外	事務・営業・販売その他 (B)	1.7	14.7	13.8	2.2	11.0	16.4	1.8	11.0	12.5	2.1	8.1	11.4	4.6	5.0	13.2
	技術者 (C)	2.6	9.3	21.1	2.4	3.4	17.9	2.7	3.0	18.8	3.5	1.6	18.9	8.9	1.5	25.6
	現場労働者 (D)	6.1	32.4	49.6	6.7	22.8	50.0	7.6	24.1	52.8	10.3	22.9	55.7	18.0	21.8	51.7
計 (A+B+C+D)		12.3	25.4	100.0	13.4	17.2	100.0	14.4	18.0	100.0	18.5	16.3	100.0	34.8	13.1	100.0

(一般土木建築)

区分 項目		経営組織 資本金 個人		法												
				200万円未満		200万円以上 500万円未満		500万円以上 1000万円未満		1000万円以上 5000万円未満						
				平均人数(臨時等)	構成比	平均人数(臨時等)	構成比	平均人数(臨時等)	構成比	平均人数(臨時等)	構成比	平均人数(臨時等)	構成比			
役員 (A)		1.9	-	11.2	1.6	-	14.2	2.3	-	16.0	2.3	-	11.2	3.5	-	8.6
役員 以外	事務・営業・販売その他 (B)	1.7	2.2	10.0	1.2	50.0	10.6	1.3	2.4	9.0	2.0	2.4	9.8	4.5	2.8	11.0
	技術者 (C)	3.5	3.6	20.6	2.2	-	19.5	2.3	8.6	16.0	3.6	1.3	17.6	11.8	3.6	28.9
	現場労働者 (D)	9.9	31.3	58.2	6.3	8.0	55.8	8.5	32.1	59.0	12.6	37.8	61.5	21.1	26.5	51.6
計 (A+B+C+D)		17.0	22.2	100.0	11.3	11.4	100.0	14.4	25.3	100.0	20.5	26.7	100.0	40.9	15.9	100.0

(土木)

区分 項目		経営組織 資本金 個人		法												
				200万円未満		200万円以上 500万円未満		500万円以上 1000万円未満		1000万円以上 5000万円未満						
				平均人数(臨時等)	構成比	平均人数(臨時等)	構成比	平均人数(臨時等)	構成比	平均人数(臨時等)	構成比	平均人数(臨時等)	構成比			
役員 (A)		2.1	-	15.3	2.9	-	17.1	2.4	-	14.9	2.6	-	13.0	3.4	-	8.7
役員 以外	事務・営業・販売その他 (B)	1.8	22.3	13.1	1.6	3.4	9.4	1.7	12.0	10.6	1.9	8.1	9.5	4.0	4.6	10.3
	技術者 (C)	2.4	2.8	17.5	2.3	2.5	13.5	2.5	1.3	15.5	3.4	0.8	17.0	8.6	1.3	22.1
	現場労働者 (D)	7.4	38.9	54.0	10.2	29.3	60.0	9.5	33.7	59.0	12.1	25.3	60.5	22.9	27.6	58.9
計 (A+B+C+D)		13.7	30.8	100.0	17.0	22.9	100.0	16.1	26.3	100.0	20.0	19.0	100.0	38.9	18.4	100.0

(建築)

区分 項目		経営組織 資本金 個人		法												
				200万円未満		200万円以上 500万円未満		500万円以上 1000万円未満		1000万円以上 5000万円未満						
				平均人数(臨時等)	構成比	平均人数(臨時等)	構成比	平均人数(臨時等)	構成比	平均人数(臨時等)	構成比	平均人数(臨時等)	構成比			
役員 (A)		2.3	-	18.4	1.9	-	19.4	2.2	-	17.2	2.8	-	15.7	3.4	-	13.8
役員 以外	事務・営業・販売その他 (B)	2.0	31.3	16.0	1.2	8.7	12.2	1.5	13.5	11.7	1.7	7.6	9.6	4.1	5.2	16.7
	技術者 (C)	2.6	19.0	20.8	1.6	11.1	16.3	2.4	4.5	18.8	2.8	1.7	15.7	7.4	1.1	30.1
	現場労働者 (D)	5.6	22.5	44.8	5.1	19.4	52.0	6.7	24.2	52.3	10.5	16.9	59.0	9.7	16.9	39.4
計 (A+B+C+D)		12.5	22.9	100.0	9.8	16.5	100.0	12.8	18.3	100.0	17.8	12.6	100.0	24.6	8.3	100.0



(単位：平均人数の欄は人、(臨時等)、構成比は%)

人												合 計 (復元値)							
5000万円以上 1億円未満			1億円以上 5億円未満			5億円以上 10億円未満			10億円以上			平均人数 (臨時等)		構成比					
平均人数 (臨時等)	構成比		平均人数 (臨時等)	構成比		平均人数 (臨時等)	構成比		平均人数 (臨時等)	構成比		平均人数 (臨時等)	構成比						
5.5	-		5.3	8.2	-		3.5	14.8	-		1.9	22.4	-		0.9	2.4	-		11.7
19.6	3.6	18.8	56.8	3.8	24.3	226.6	5.1	28.9	652.2	2.9	25.2	3.4	7.3	16.5					
35.9	0.9	34.5	106.2	0.2	45.4	357.7	0.3	45.7	1,202.7	0.1	46.5	5.8	2.7	28.2					
43.1	29.5	41.4	62.5	26.9	26.7	184.3	18.6	23.5	708.5	2.4	27.4	9.0	24.8	43.7					
104.1	12.2	100.0	233.7	6.4	100.0	783.4	4.9	100.0	2,585.8	1.3	100.0	20.6	15.5	100.0					

(注) 合計値以外の数値は復元前の調査数値である。

(単位：平均人数の欄は人、(臨時等)、構成比は%)

人												合 計 (復元値)							
5000万円以上 1億円未満			1億円以上 5億円未満			5億円以上 10億円未満			10億円以上			平均人数 (臨時等)		構成比					
平均人数 (臨時等)	構成比		平均人数 (臨時等)	構成比		平均人数 (臨時等)	構成比		平均人数 (臨時等)	構成比		平均人数 (臨時等)	構成比						
6.0	-		5.0	9.3	-		4.2	20.3	-		2.6	27.0	-		1.1	3.3	-		5.9
19.9	1.7	16.7	51.3	3.2	23.4	246.6	4.0	31.1	734.7	4.2	29.1	11.0	3.7	19.7					
45.3	0.2	38.0	109.2	0.1	49.9	416.9	-	52.5	1,539.9	0.1	60.9	23.7	1.1	42.5					
48.1	43.5	40.3	49.1	36.6	22.4	110.3	3.4	13.9	225.7	13.8	8.9	17.7	30.2	31.8					
119.3	17.3	100.0	218.9	7.6	100.0	794.1	1.6	100.0	2,527.3	1.9	100.0	55.7	11.3	100.0					

(注) 合計値以外の数値は復元前の調査数値である。

(単位：平均人数の欄は人、(臨時等)、構成比は%)

人												合 計 (復元値)							
5000万円以上 1億円未満			1億円以上 5億円未満			5億円以上 10億円未満			10億円以上			平均人数 (臨時等)		構成比					
平均人数 (臨時等)	構成比		平均人数 (臨時等)	構成比		平均人数 (臨時等)	構成比		平均人数 (臨時等)	構成比		平均人数 (臨時等)	構成比						
5.8	-		5.4	8.2	-		3.3	14.7	-		1.9	22.7	-		1.2	2.7	-		11.1
16.4	3.9	15.3	51.8	4.7	20.6	213.0	2.4	27.3	534.3	1.4	27.5	3.1	8.0	12.8					
32.1	0.8	29.9	91.6	0.7	36.5	443.3	0.3	56.9	1,022.5	-	52.6	5.6	1.2	23.0					
53.1	36.2	49.4	99.5	40.0	39.6	108.4	6.6	13.9	363.3	6.5	18.7	12.9	30.6	53.1					
107.4	18.2	100.0	251.1	16.0	100.0	779.4	1.8	100.0	1,942.8	1.3	100.0	24.3	20.7	100.0					

(注) 合計値以外の数値は復元前の調査数値である。

(単位：平均人数の欄は人、(臨時等)、構成比は%)

人												合 計 (復元値)							
5000万円以上 1億円未満			1億円以上 5億円未満			5億円以上 10億円未満			10億円以上			平均人数 (臨時等)		構成比					
平均人数 (臨時等)	構成比		平均人数 (臨時等)	構成比		平均人数 (臨時等)	構成比		平均人数 (臨時等)	構成比		平均人数 (臨時等)	構成比						
4.8	-		8.4	6.5	-		5.4	12.3	-		2.0	19.0	-		2.8	2.8	-		14.1
13.2	4.6	23.2	37.9	2.4	31.4	315.5	5.9	50.3	410.0	-	61.2	3.7	8.1	18.7					
26.5	0.4	46.5	58.9	0.2	48.8	296.3	-	47.2	204.0	-	30.4	5.6	3.4	28.3					
12.5	25.3	21.9	17.3	17.5	14.3	3.0	100.0	0.5	37.0	-	5.5	7.7	19.6	38.9					
57.0	6.0	100.0	120.6	2.4	100.0	627.1	3.2	100.0	670.0	-	100.0	19.8	11.8	100.0					

(注) 合計値以外の数値は復元前の調査数値である。

## (木造建築)

経営組織 資本金 項 目		個 人		法												
				200万円未満		200万円以上 500万円未満		500万円以上 1000万円未満		1000万円以上 5000万円未満						
		平均人数(臨時等)	構成比	平均人数(臨時等)	構成比	平均人数(臨時等)	構成比	平均人数(臨時等)	構成比	平均人数(臨時等)	構成比					
区 分	役 員 (A)	1.7	—	16.8	1.8	—	15.1	2.5	—	22.5	2.4	—	18.5	2.8	—	14.3
役員 以外	事務・営業・販売その他 (B)	1.8	9.6	17.8	4.2	7.3	35.3	1.5	21.4	13.5	1.5	10.7	11.5	2.8	7.5	14.3
	技 術 者 (C)	2.3	16.1	22.8	2.7	2.0	22.7	1.8	13.8	16.2	2.6	3.1	20.0	5.2	1.0	26.5
	現 場 労 働 者 (D)	4.3	25.6	42.6	3.2	31.0	26.9	5.3	29.7	47.7	6.5	25.4	50.0	8.8	17.4	44.9
計 (A+B+C+D)		10.1	21.2	100.0	11.9	15.1	100.0	11.1	25.4	100.0	13.0	18.1	100.0	19.6	9.9	100.0

## (設 備)

経営組織 資本金 項 目		個 人		法												
				200万円未満		200万円以上 500万円未満		500万円以上 1000万円未満		1000万円以上 5000万円未満						
		平均人数(臨時等)	構成比	平均人数(臨時等)	構成比	平均人数(臨時等)	構成比	平均人数(臨時等)	構成比	平均人数(臨時等)	構成比					
区 分	役 員 (A)	1.7	—	15.2	2.0	—	16.7	2.1	—	16.9	2.5	—	15.5	3.3	—	9.9
役員 以外	事務・営業・販売その他 (B)	1.9	15.9	17.0	1.4	9.2	11.7	1.6	8.7	12.9	2.3	8.6	14.3	5.5	5.8	16.5
	技 術 者 (C)	2.9	12.2	25.9	2.7	1.9	22.5	3.0	1.7	24.2	4.3	2.3	26.7	10.9	0.9	32.6
	現 場 労 働 者 (D)	4.7	34.1	42.0	5.9	12.3	49.2	5.7	16.9	46.0	7.0	23.2	43.5	13.7	7.6	41.0
計 (A+B+C+D)		11.2	24.6	100.0	12.0	9.2	100.0	12.4	11.1	100.0	16.1	13.8	100.0	33.4	4.6	100.0

## (職 別)

経営組織 資本金 項 目		個 人		法												
				200万円未満		200万円以上 500万円未満		500万円以上 1000万円未満		1000万円以上 5000万円未満						
		平均人数(臨時等)	構成比	平均人数(臨時等)	構成比	平均人数(臨時等)	構成比	平均人数(臨時等)	構成比	平均人数(臨時等)	構成比					
区 分	役 員 (A)	1.7	—	15.7	2.1	—	14.6	2.5	—	15.7	2.6	—	12.9	3.0	—	8.3
役員 以外	事務・営業・販売その他 (B)	1.5	5.6	13.9	2.9	14.5	20.1	2.1	10.4	13.2	2.7	8.2	13.4	5.6	5.3	15.5
	技 術 者 (C)	2.4	10.9	22.2	2.4	4.9	16.7	2.9	2.1	18.2	3.4	1.5	16.9	6.7	1.7	18.6
	現 場 労 働 者 (D)	5.2	30.2	48.1	7.0	24.5	48.6	8.4	19.8	52.8	11.4	17.8	56.7	20.8	17.5	57.6
計 (A+B+C+D)		10.8	23.4	100.0	14.4	19.7	100.0	15.9	15.2	100.0	20.1	13.6	100.0	36.1	11.8	100.0

(単位：平均人数の欄は人、(臨時等)、構成比は%)

人												合 計 (復元値)		
5000万円以上 1億円未満		1億円以上 5億円未満				5億円以上 10億円未満		10億円以上						
平均人数 (臨時等)	構 成 比	平均人数 (臨時等)	構 成 比	平均人数 (臨時等)	構 成 比	平均人数 (臨時等)	構 成 比	平均人数 (臨時等)	構 成 比	平均人数 (臨時等)	構 成 比	平均人数 (臨時等)	構 成 比	
5.3	—	5.2	3.1	—	4.7	—	—	—	13.0	—	100.0	2.0	—	17.7
48.3	2.6	47.0	43.7	8.2	66.0	—	—	—	—	—	—	2.1	10.0	18.6
24.3	12.4	23.7	19.4	1.5	29.3	—	—	—	—	—	—	2.6	11.0	23.0
24.8	53.5	24.1	—	—	—	—	—	—	—	—	—	4.6	25.9	40.7
102.7	10.7	100.0	66.2	6.1	100.0	—	—	—	13.0	—	100.0	11.3	19.8	100.0

(注) 合計値以外の数値は復元前の調査数値である。

(単位：平均人数の欄は人、(臨時等)、構成比は%)

人												合 計 (復元値)		
5000万円以上 1億円未満		1億円以上 5億円未満				5億円以上 10億円未満		10億円以上						
平均人数 (臨時等)	構 成 比	平均人数 (臨時等)	構 成 比	平均人数 (臨時等)	構 成 比	平均人数 (臨時等)	構 成 比	平均人数 (臨時等)	構 成 比	平均人数 (臨時等)	構 成 比	平均人数 (臨時等)	構 成 比	
5.4	—	4.6	9.5	—	2.7	13.6	—	1.6	21.2	—	0.5	2.3	—	10.5
26.0	5.1	22.1	89.0	4.0	25.0	219.6	7.4	25.1	733.2	0.9	18.2	3.9	6.6	17.7
48.8	1.6	41.5	175.7	0.1	49.4	350.1	0.6	40.1	1,298.4	0.2	32.2	7.3	2.0	33.2
37.4	10.1	31.8	81.8	5.4	23.0	290.2	21.9	33.2	1,983.0	0.1	49.1	8.5	15.0	38.6
117.6	4.7	100.0	356.0	2.0	100.0	873.5	8.2	100.0	4,035.8	0.3	100.0	22.0	8.5	100.0

(注) 合計値以外の数値は復元前の調査数値である。

(単位：平均人数の欄は人、(臨時等)、構成比は%)

人												合 計 (復元値)		
5000万円以上 1億円未満		1億円以上 5億円未満				5億円以上 10億円未満		10億円以上						
平均人数 (臨時等)	構 成 比	平均人数 (臨時等)	構 成 比	平均人数 (臨時等)	構 成 比	平均人数 (臨時等)	構 成 比	平均人数 (臨時等)	構 成 比	平均人数 (臨時等)	構 成 比	平均人数 (臨時等)	構 成 比	
5.0	—	4.1	5.6	—	3.0	9.3	—	2.4	9.0	—	1.2	2.2	—	13.4
25.1	3.3	20.3	47.4	4.6	25.1	119.0	—	31.2	358.8	3.9	48.4	2.7	8.0	16.5
23.7	0.5	19.2	64.0	0.2	33.9	117.7	—	30.9	175.3	—	23.7	3.4	4.3	20.7
69.6	8.6	56.4	71.9	11.1	38.1	135.0	63.0	35.4	198.0	3.2	26.7	8.1	22.3	49.4
123.4	5.5	100.0	188.9	4.4	100.0	381.0	10.1	100.0	741.1	2.7	100.0	16.4	16.6	100.0

(注) 合計値以外の数値は復元前の調査数値である。

図-12 1社当たり平均従業者数及びその構成（専業）

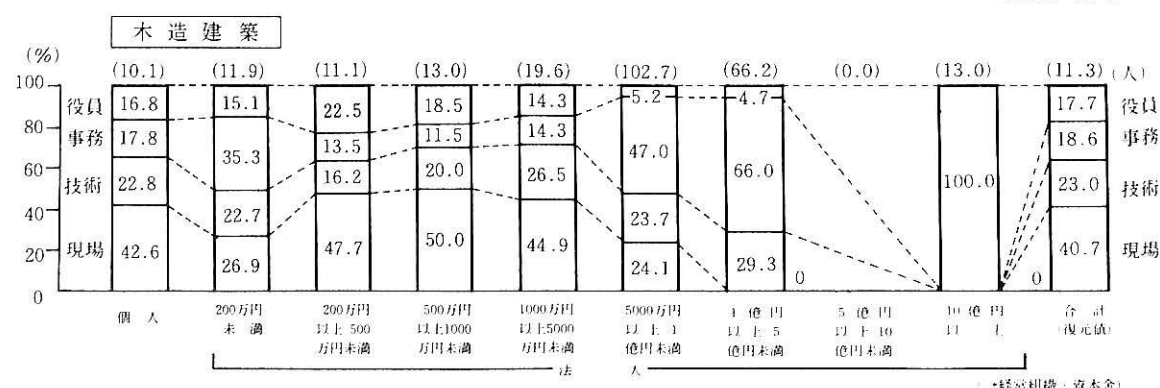
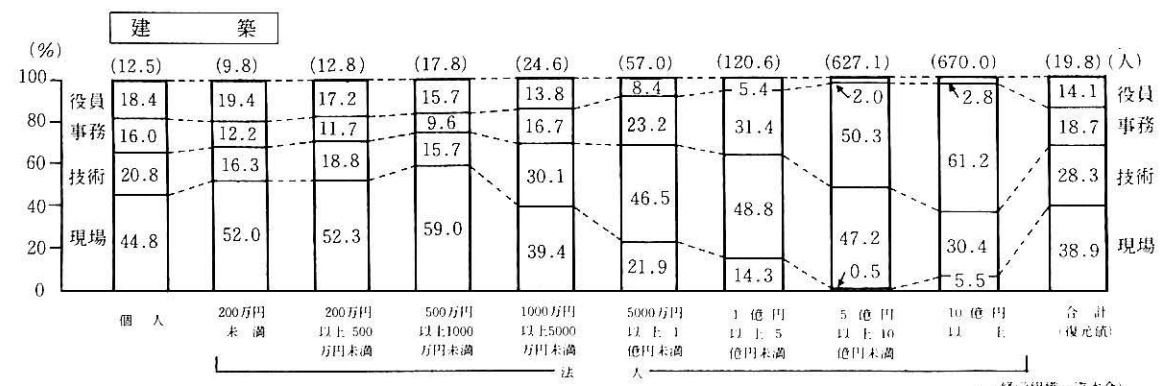
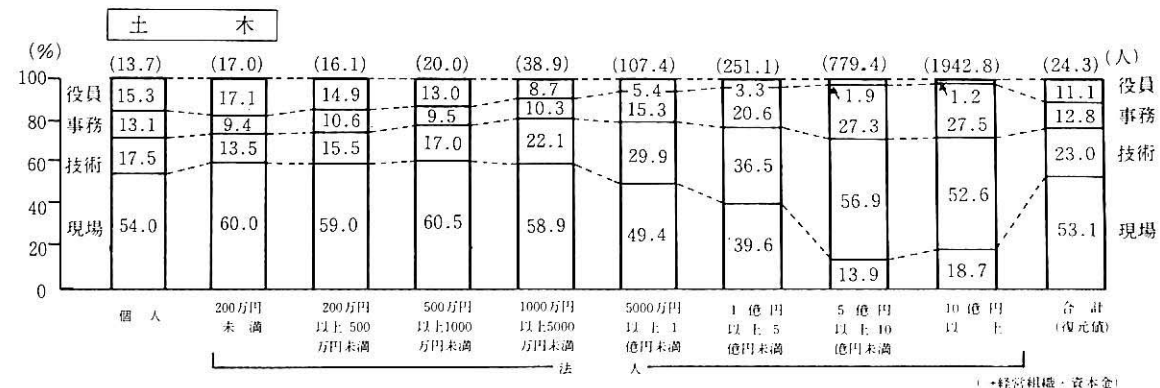
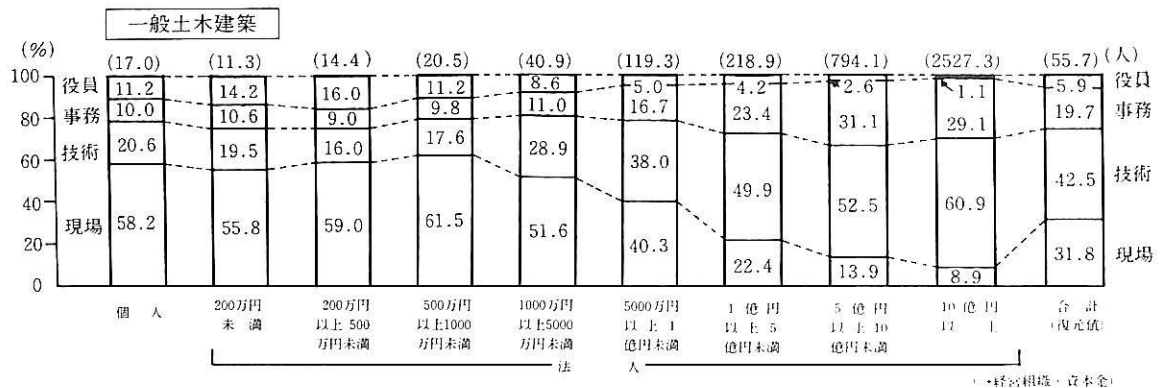

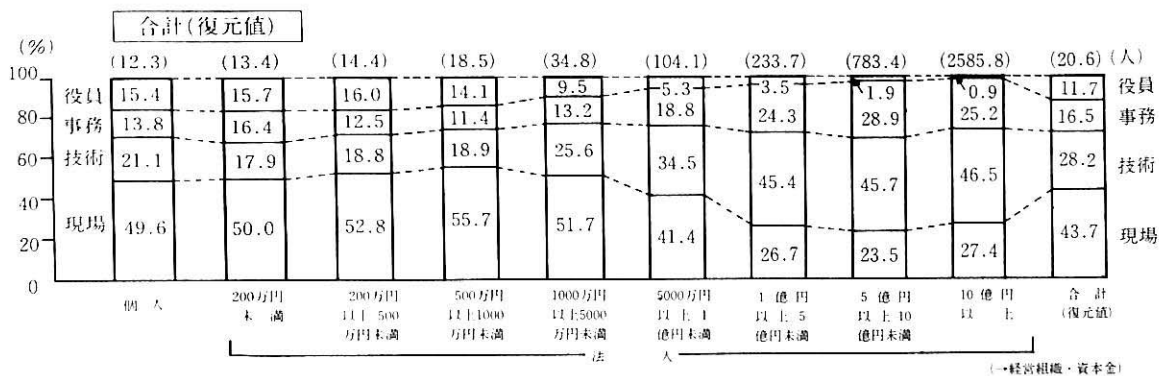
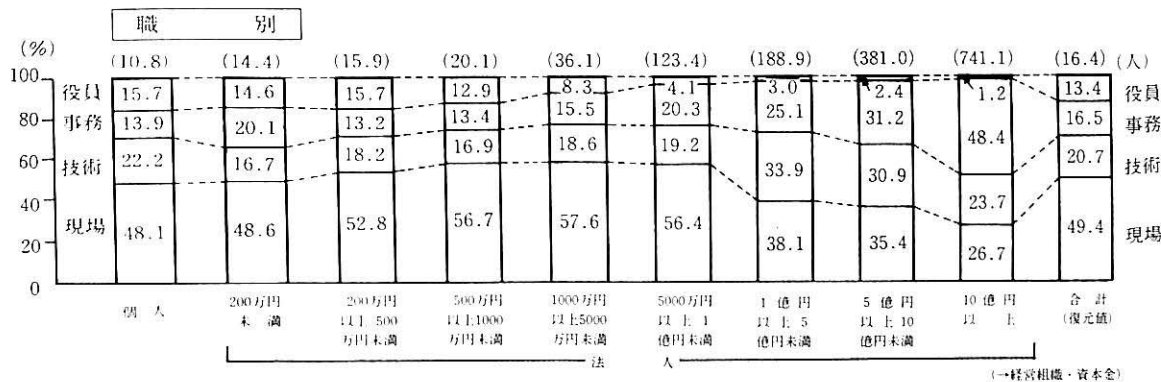
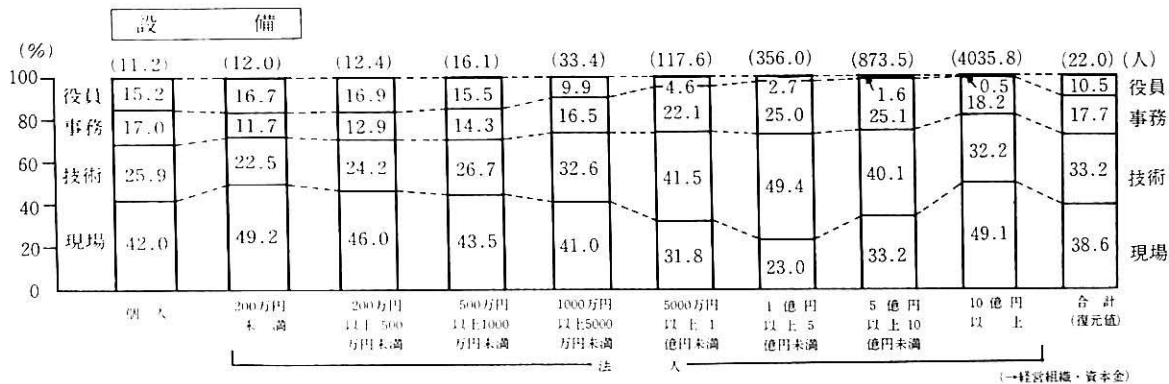

- (注1) 専業とは、総売上高に占める建設業の売上高(完成工事高)が80%以上の企業をいう。  
 (注2) 各企業が直接雇用し、直接賃金を支払っている従業者を対象とし、兼業部門に従事する者を除く。  
 (注3) 棒グラフ内の数値は職務別の従業者のシェアを示し、( )内の数値は1社当たりの平均従業者数を示す。  
 (注4) 従業者の職務別内訳は次のとおりである。

役員(経営者を含み、常勤の者に限る)……………役員  
 事務・営業等従事者……………事務  
 技術者(工事の設計・積算、現場施工の管理・監督等に当たる者)……………技術  
 現場労働者(技術者を除く)……………現場

## (2) 社員教育の実施状況（専業）

本調査は、各企業が優秀な人材を育成するためにどのような社員教育、指導育成を行っているかについて択一式により質問したものであり、業種別及び経営組織・資本金階層別の集計結果は、表5-2に示すとおりである。

建設業全体では、①日常業務を通じての個別指導を行っている割合が22.9%、②集合教育による研修を行っている割合が10.0%、①と②の両方を行っている割合が7.2%となっており、特に何もしていない割合が59.8%と半数以上を占めている。

何らかの教育を実施している企業の割合の高い順を業種別に見ると、一般土木建築（52.3%）、設備（49.5%）、土木（47.8%）、建築（38.0%）、職別（37.2%）、木造建築（27.0%）となっており、木造建築の低さが目立つ。

①日常業務を通じての個別指導を行っている、②集合教育による研修を行っている、については、経営組織・資本金階層別の差異はあまり見られないが、①と②の両方を行っている企業の割合は、規模が大きくなるにつれて高くなっている。

## (3) 現場労働者（専業）

ここでは、前述した建設業の企業に直接雇用されている従業者のうち現場労働者について、入職経路、労働条件、技能訓練状況及び福利厚生事情等を調査し分析した。

なお、本章における数字は、すべて企業数についてのデータであって、労働者数についてのデータではない点に留意されたい。つまり、ここでの構成比「〇〇%」とは、調査対象企業数のうちの「〇〇%」という意味であって、労働者数のうちの「〇〇%」という意味をもっていない。

### ① 入職経路

建設業は、従来から縁故による入職が極めて多いといわれているが、今後、新規学卒を中心として若年者を積極的に採用することが建設業の重要な課題となることが予想されることから、どのような現状になっているのかを調査した。

業種別及び経営組織・資本金階層別に現場労働者の入職経路を見ると、表5-3、5-4のとおりである。

全体で見ると、常雇、臨時・日雇とも圧倒的に縁故・知人を通じる割合が高く、それぞれ70.8%、72.5%となっており、業種別に見ても、各業種ともほぼ同様の傾向が見られる。

経営組織・資本金階層別に見ると、常雇、臨時・日雇とも規模が大きくなるにつれて、縁故・知人による入職が減少し、職業安定所を通じる入職及び公募による入職の割合が増加している。

以上に見るとおり、規模の小さな企業ほど縁故・知人による入職が多く、現場労働者の計画的な採用が行われていないものと考えられる。

表5-2 社員教育の実施状況(専業)

(単位:社、%)

業種	経営組織 資本金 区分	個人	法					人				合計
			200万円未満	200万円以上 500万円未満	500万円以上 1000万円未満	1000万円以上 5000万円未満	5000万円以上 1億円未満	1億円以上 5億円未満	5億円以上 10億円未満	10億円以上		
一般土木建築	日常業務を通じての個別指導を行っている(1)	378(25.8)		176(23.0)	275(23.9)	902(29.9)	78(25.2)	27(16.9)		2(3.9)	1,839(25.2)	
	集合教育による研修を行っている(2)	165(11.3)	61(16.8)	118(15.4)	175(15.2)	558(18.5)	87(28.1)	35(21.9)	1(10.0)	4(7.8)	1,203(16.5)	
	1と2の両方行っている	71(4.8)		20(2.6)		459(15.2)	99(31.9)	70(43.8)	8(80.0)	44(86.3)	771(10.6)	
	特に行っていない	850(58.1)	303(83.2)	451(59.0)	700(60.9)	1,099(36.4)	46(14.8)	27(16.9)			3,475(47.7)	
	合計	1,464(100.0)	364(100.0)	764(100.0)	1,150(100.0)	3,018(100.0)	310(100.0)	160(100.0)	10(100.0)	51(100.0)	7,288(100.0)	
土木	日常業務を通じての個別指導を行っている(1)	4,364(22.2)	864(26.7)	2,592(27.9)	2,450(25.4)	3,370(28.2)	125(28.4)	25(18.5)	2(11.8)	5(18.5)	13,796(25.3)	
	集合教育による研修を行っている(2)	2,494(12.7)	432(13.3)	884(9.5)	1,491(15.4)	2,592(21.7)	121(27.5)	23(17.0)	7(41.2)	9(33.3)	8,052(14.8)	
	1と2の両方行っている	831(4.2)	288(8.9)	530(5.7)	710(7.4)	1,620(13.5)	123(28.0)	63(46.7)	5(29.4)	14(51.9)	4,183(7.7)	
	特に行っていない	11,949(60.8)	1,656(51.1)	5,301(57.0)	5,006(51.8)	4,385(36.6)	70(15.9)	25(18.5)	2(11.8)		28,394(52.2)	
	合計	19,637(100.0)	3,240(100.0)	9,306(100.0)	9,656(100.0)	11,966(100.0)	440(100.0)	135(100.0)	17(100.0)	27(100.0)	54,424(100.0)	
建築	日常業務を通じての個別指導を行っている(1)	1,124(14.4)	206(11.5)	1,056(22.4)	815(20.6)	2,097(30.6)	130(28.3)	47(27.3)		10(52.6)	5,484(21.3)	
	集合教育による研修を行っている(2)	321(4.1)		432(9.2)	427(10.8)	885(12.9)	105(22.9)	29(16.9)			2,199(8.5)	
	1と2の両方行っている	402(5.2)	69(3.9)	192(4.1)	272(6.9)	1,002(14.6)	103(22.4)	62(36.0)	12(100.0)		2,113(8.2)	
	特に行っていない	5,942(76.3)	1,514(84.7)	3,024(64.3)	2,444(61.8)	2,866(41.8)	122(26.6)	34(19.8)		10(52.6)	15,955(62.0)	
	合計	7,789(100.0)	1,788(100.0)	4,704(100.0)	3,957(100.0)	6,851(100.0)	459(100.0)	172(100.0)	12(100.0)	19(100.0)	25,751(100.0)	
木造建築	日常業務を通じての個別指導を行っている(1)	6,231(17.3)	492(13.9)	1,570(24.5)	608(17.9)	478(24.4)	12(25.5)	4(12.9)			9,395(18.3)	
	集合教育による研修を行っている(2)	1,466(4.1)	197(5.6)	242(3.8)	51(1.5)	263(13.4)	4(8.5)	4(12.9)			2,226(4.3)	
	1と2の両方行っている	1,466(4.1)	98(2.8)	242(3.8)	304(8.9)	96(4.9)	23(48.9)	9(29.0)			2,238(4.4)	
	特に行っていない	26,753(74.5)	2,755(77.8)	4,349(67.9)	2,434(71.7)	1,123(57.3)	8(17.0)	13(41.9)			37,436(73.0)	
	合計	35,917(100.0)	3,543(100.0)	6,402(100.0)	3,397(100.0)	1,960(100.0)	47(100.0)	31(100.0)			51,296(100.0)	
設備	日常業務を通じての個別指導を行っている(1)	3,451(29.3)	1,218(17.9)	2,845(24.5)	2,191(30.3)	1,663(28.4)	84(28.3)	38(22.6)	4(16.0)	3(8.6)	11,495(26.2)	
	集合教育による研修を行っている(2)	609(5.2)	568(8.3)	1,778(15.3)	1,127(15.6)	1,092(18.7)	46(15.5)	27(16.1)	2(8.0)	6(17.1)	5,255(12.0)	
	1と2の両方行っている	609(5.2)	812(11.9)	965(8.3)	814(11.3)	1,467(25.1)	132(44.4)	95(56.5)	20(80.0)	26(74.3)	4,939(11.3)	
	特に行っていない	7,105(60.3)	4,222(61.9)	6,045(52.0)	3,099(42.9)	1,630(27.9)	35(11.8)	8(4.8)			22,145(50.5)	
	合計	11,774(100.0)	6,821(100.0)	11,633(100.0)	7,230(100.0)	5,851(100.0)	297(100.0)	168(100.0)	25(100.0)	35(100.0)	43,835(100.0)	
職別	日常業務を通じての個別指導を行っている(1)	4,864(16.3)	2,284(27.7)	3,499(25.6)	2,120(32.4)	1,319(32.8)	48(32.4)	22(36.7)		2(33.3)	14,157(22.7)	
	集合教育による研修を行っている(2)	1,853(6.2)	692(8.4)	1,499(11.0)	875(13.4)	618(15.4)	25(16.9)	7(11.7)	2(40.0)	1(16.7)	5,571(8.9)	
	1と2の両方行っている	1,042(3.5)	484(5.9)	750(5.5)	504(7.7)	651(16.2)	44(29.7)	22(36.7)		3(50.0)	3,500(5.6)	
	特に行っていない	22,002(73.9)	4,775(58.0)	7,925(58.0)	3,048(46.5)	1,436(35.7)	32(21.6)	9(15.0)	2(40.0)		39,229(62.8)	
	合計	29,761(100.0)	8,234(100.0)	13,674(100.0)	6,546(100.0)	4,024(100.0)	148(100.0)	60(100.0)	5(100.0)	6(100.0)	62,457(100.0)	
合計	日常業務を通じての個別指導を行っている(1)	20,411(19.2)	5,064(21.1)	11,738(25.3)	8,459(26.5)	9,829(29.2)	476(28.0)	163(22.5)	6(8.7)	21(15.2)	56,166(22.9)	
	集合教育による研修を行っている(2)	6,908(6.5)	1,950(8.1)	4,952(10.7)	4,145(13.0)	6,008(17.8)	388(22.8)	125(17.3)	13(18.8)	20(14.5)	24,508(10.0)	
	1と2の両方行っている	4,421(4.2)	1,752(7.3)	2,698(5.8)	2,603(8.2)	5,295(15.7)	524(30.8)	320(44.2)	45(65.2)	87(63.0)	17,744(7.2)	
	特に行っていない	74,602(70.2)	15,225(63.5)	27,095(58.3)	16,730(52.4)	12,539(37.2)	313(18.4)	117(16.2)	5(7.2)	10(7.2)	146,635(59.8)	
	合計	106,341(100.0)	23,990(100.0)	46,484(100.0)	31,936(100.0)	33,671(100.0)	1,700(100.0)	724(100.0)	69(100.0)	138(100.0)	245,053(100.0)	

(注) ( )の数値はシェアを示す。



表5-3 現場労働者の入職経路(常雇)(専業)

(単位:社、%)

業種	区分	経営組織 資本金		法						人		合計
		個人		200万円未満	200万円以上 500万円未満	500万円以上 1000万円未満	1000万円以上 5000万円未満	5000万円以上 1億円未満	1億円以上 5億円未満	5億円以上 10億円未満	10億円以上	
一般土木建築	職安	165(13.0)			78(11.7)	150(14.0)	508(19.7)	70(27.5)	30(26.3)	2(40.0)	2(15.4)	1,006(16.3)
	縁故、知人	991(77.8)	182(100.6)	510(76.6)	850(79.1)	1,853(72.0)	151(59.2)	55(48.2)	1(20.0)	7(53.8)	4,600(74.7)	
	公募	47(3.7)		20(3.0)	25(2.3)	115(4.5)	24(9.4)	17(14.9)	1(20.0)	2(15.4)	251(4.1)	
	スカウト	47(3.7)		20(3.0)	25(2.3)				3(2.6)		2(15.4)	97(1.6)
	その他の合計	24(1.9)		39(5.9)	25(2.3)	98(3.8)	10(3.9)	10(8.8)				207(3.4)
	合計	1,274(100.0)	181(100.0)	666(100.0)	1,075(100.0)	2,575(100.0)	255(100.0)	114(100.0)	5(100.0)	13(100.0)	6,159(100.0)	
土木	職安	1,870(11.6)	216(8.3)	1,178(14.9)	1,598(18.1)	2,074(19.1)	84(24.9)	25(24.3)	5(33.3)			7,049(15.1)
	縁故、知人	11,845(73.6)	2,232(86.1)	5,713(72.4)	5,893(66.7)	7,690(70.6)	185(54.9)	55(53.4)	7(46.7)	5(38.5)	33,624(71.9)	
	公募	208(1.3)	144(5.6)	177(2.2)	426(4.8)	389(3.6)	33(9.8)	20(19.4)	2(13.3)		9(69.2)	1,408(3.0)
	スカウト	623(3.9)		353(4.5)	320(3.6)	173(1.6)	2(0.6)					1,471(3.1)
	その他の合計	1,559(9.7)		471(6.0)	604(6.8)	562(5.2)	33(9.8)	3(2.9)				3,230(6.9)
	合計	16,104(100.0)	2,592(100.0)	7,893(100.0)	8,840(100.0)	10,886(100.0)	337(100.0)	103(100.0)	15(100.0)	13(100.0)	46,782(100.0)	
建築	職安	241(4.3)	138(10.6)	336(13.2)	272(10.8)	816(17.3)	76(26.0)	21(32.3)				1,898(11.1)
	縁故、知人	4,979(88.6)	1,170(89.5)	2,016(79.2)	1,979(78.5)	3,262(69.0)	151(51.7)	34(52.3)	3(100.0)	10(100.0)	13,603(79.6)	
	公募	80(1.4)		48(1.9)	39(1.5)	117(2.5)	35(12.0)	5(7.7)			324(1.9)	
	スカウト	161(2.9)		96(3.8)	155(6.1)	70(1.5)		3(4.6)			484(2.8)	
	その他の合計	161(2.9)		48(1.9)	78(3.1)	466(9.9)	30(10.3)	3(4.6)				785(4.6)
	合計	5,621(100.0)	1,307(100.0)	2,544(100.0)	2,522(100.0)	4,730(100.0)	292(100.0)	65(100.0)	3(100.0)	10(100.0)	17,094(100.0)	
木造建築	職安	733(3.4)	197(9.1)	302(7.7)	203(8.3)	311(22.8)	4(33.3)					1,749(5.5)
	縁故、知人	17,226(79.7)	1,870(86.4)	3,262(83.1)	2,129(87.5)	860(63.1)	8(66.7)					25,354(80.4)
	公募	733(3.4)		302(7.7)	51(2.1)	72(5.3)						1,157(3.7)
	スカウト	1,100(5.1)		60(1.5)		48(3.5)						1,208(3.8)
	その他の合計	1,833(8.5)	98(4.5)		51(2.1)	72(5.3)						2,053(6.5)
	合計	21,623(100.0)	2,165(100.0)	3,926(100.0)	2,433(100.0)	1,362(100.0)	12(100.0)					31,522(100.0)
設備	職安	1,218(15.2)	1,218(25.0)	1,321(15.6)	2,003(34.0)	1,858(39.3)	88(45.6)	34(36.6)	7(50.0)	3(15.0)		7,750(24.0)
	縁故、知人	5,786(72.2)	3,329(68.3)	5,893(69.5)	3,036(51.6)	1,940(41.0)	51(26.4)	15(16.1)	4(28.6)		20,052(62.1)	
	公募	609(7.6)	162(3.3)	457(5.4)	470(8.0)	701(14.8)	44(22.8)	40(43.0)	2(14.3)	17(85.0)		2,502(7.7)
	スカウト			305(3.6)	94(1.6)	33(0.7)						431(1.3)
	その他の合計	406(5.1)	162(3.3)	508(6.0)	282(4.8)	196(4.1)	11(5.7)	4(4.3)	2(14.3)			1,571(4.9)
	合計	8,019(100.0)	4,872(100.0)	8,483(100.0)	5,884(100.0)	4,727(100.0)	193(100.0)	93(100.0)	14(100.0)	20(100.0)	32,306(100.0)	
別	職安	2,316(12.7)	1,384(22.2)	2,142(20.6)	1,193(22.7)	1,136(37.8)	38(32.2)	13(41.9)			1(33.3)	8,222(19.0)
	縁故、知人	13,201(72.2)	3,944(63.3)	6,212(59.8)	3,339(63.6)	1,436(47.8)	36(30.5)	9(29.0)	2(100.0)		28,180(65.1)	
	公募	116(0.6)	208(3.3)	857(8.2)	345(6.6)	301(10.0)	34(28.8)	7(22.6)			2(66.7)	1,868(4.3)
	スカウト	579(3.2)	277(4.4)	286(2.8)	159(3.0)	17(0.6)	4(3.4)					1,321(3.0)
	その他の合計	2,084(11.4)	415(6.7)	893(8.6)	212(4.0)	117(3.9)	6(5.1)	2(6.5)				3,729(8.6)
	合計	18,296(100.0)	6,228(100.0)	10,389(100.0)	5,247(100.0)	3,006(100.0)	118(100.0)	31(100.0)	2(100.0)	3(100.0)	43,320(100.0)	
合計	職安	6,543(9.2)	3,152(18.2)	5,357(15.8)	5,418(20.8)	6,702(24.6)	359(29.8)	123(30.4)	14(35.9)	6(10.0)		27,674(15.6)
	縁故、知人	54,027(76.2)	12,727(73.4)	23,605(69.6)	17,226(66.3)	17,041(62.5)	582(48.3)	167(41.2)	17(43.6)	21(35.0)		125,412(70.8)
	公募	1,793(2.5)	514(3.0)	1,860(5.5)	1,355(5.2)	1,693(6.2)	170(14.1)	89(22.0)	5(12.8)	31(51.7)		7,510(4.2)
	スカウト	2,510(3.5)	277(1.6)	1,120(3.3)	753(2.9)	340(1.2)	6(0.5)	5(1.2)		2(3.3)		5,012(2.8)
	その他の合計	6,066(8.6)	676(3.9)	1,959(5.8)	1,251(4.8)	1,510(5.5)	90(7.5)	22(5.4)	2(5.1)			11,575(6.5)
	合計	70,939(100.0)	17,346(100.0)	33,901(100.0)	26,001(100.0)	27,286(100.0)	1,206(100.0)	405(100.0)	39(100.0)	60(100.0)	177,183(100.0)	

(注) ( )の数値はシェアを示す。



表5-4 現場労働者の入職経路(臨時・日雇)(専業)

(単位:社、%)

業種	経営組織 区分 資本金	個人	法 人								合 計
			200万円未満	200万円以上 500万円未満	500万円以上 1000万円未満	1000万円以上 5000万円未満	5000万円以上 1億円未満	1億円以上 5億円未満	5億円以上 10億円未満	10億円以上	
一般土木建築	職安	94( 9.1)	61( 50.4)	78( 16.6)	75( 10.7)	246( 15.8)	29( 17.6)	26( 31.3)	2( 66.7)	7( 46.7)	618( 14.9)
	縁故、知人	779( 75.0)	61( 50.4)	333( 70.9)	550( 78.6)	1,000( 64.2)	104( 63.0)	40( 48.2)		7( 46.7)	2,874( 69.2)
	公募	24( 2.3)		20( 4.3)		82( 5.3)	5( 3.0)	4( 4.8)			134( 3.2)
	スカウト	24( 2.3)				16( 1.0)	2( 1.2)			2( 13.3)	44( 1.1)
	その他	118( 11.4)		39( 8.3)	75( 10.7)	213( 13.7)	26( 15.8)	13( 15.7)			484( 11.7)
合 計		1,038( 100.0)	121( 100.0)	470( 100.0)	700( 100.0)	1,558( 100.0)	165( 100.0)	83( 100.0)	3( 100.0)	15( 100.0)	4,153( 100.0)
土木	職安	520( 4.6)	288( 16.0)	707( 14.1)	710( 13.2)	1,339( 17.9)	40( 17.8)	18( 21.2)	5( 50.0)		3,625( 11.6)
	縁故、知人	8,208( 73.1)	1,368( 76.0)	3,240( 64.7)	3,728( 69.5)	5,098( 68.0)	141( 62.7)	63( 74.1)	2( 20.0)		21,846( 70.0)
	公募	104( 0.9)		412( 8.2)	213( 4.0)	130( 1.7)	9( 4.0)				868( 2.8)
	スカウト	312( 2.8)		59( 1.2)	71( 1.3)	43( 0.6)					485( 1.6)
	その他	2,078( 18.5)	144( 8.0)	589( 11.8)	639( 11.9)	886( 11.8)	35( 15.6)	5( 5.9)	2( 20.0)		4,378( 14.0)
合 計		11,221( 100.0)	1,800( 100.0)	5,006( 100.0)	5,361( 100.0)	7,495( 100.0)	225( 100.0)	85( 100.0)	10( 100.0)		31,203( 100.0)
建築	職安	80( 2.9)		96( 7.4)	155( 12.5)	443( 20.0)	38( 24.2)	13( 29.5)			825( 9.9)
	縁故、知人	2,409( 88.2)	619( 100.0)	1,008( 77.8)	970( 78.2)	1,282( 57.9)	95( 60.5)	26( 59.1)			6,408( 77.2)
	公募			98( 7.4)		117( 5.3)	5( 3.2)	3( 6.8)			221( 2.7)
	スカウト					70( 3.2)					70( 0.8)
	その他	241( 8.8)		96( 7.4)	116( 9.3)	303( 13.7)	19( 12.1)	3( 6.8)			778( 9.4)
合 計		2,730( 100.0)	619( 100.0)	1,296( 100.0)	1,241( 100.0)	2,213( 100.0)	157( 100.0)	44( 100.0)			8,302( 100.0)
木造建築	職安	733( 5.3)		60( 2.8)		24( 3.0)					817( 4.2)
	縁故、知人	10,262( 73.7)	1,082( 91.6)	1,812( 85.7)	1,065( 87.5)	693( 85.2)	8( 66.7)				14,922( 77.5)
	公募						4( 33.3)				4
	スカウト	733( 5.3)			51( 4.2)						784( 4.1)
	その他	2,199( 15.8)	98( 8.3)	242( 11.4)	101( 8.3)	96( 11.8)					2,736( 14.2)
合 計		13,927( 100.0)	1,181( 100.0)	2,114( 100.0)	1,217( 100.0)	813( 100.0)	12( 100.0)				19,263( 100.0)
設備	職安	711( 14.0)	244( 15.0)	406( 9.9)	250( 10.4)	375( 19.3)	29( 38.7)	6( 13.6)	5( 38.5)		2,026( 13.2)
	縁故、知人	3,857( 76.0)	974( 60.0)	3,200( 77.8)	1,628( 67.6)	1,190( 61.3)	33( 44.0)	25( 56.8)	4( 30.8)		10,911( 71.3)
	公募		162( 10.0)	51( 1.2)	63( 2.6)	114( 5.9)	7( 9.3)		2( 15.4)	3( 100.0)	401( 2.6)
	スカウト	102( 2.0)		102( 2.5)	94( 3.9)		2( 2.7)				301( 2.0)
	その他	406( 8.0)	244( 15.0)	356( 8.7)	376( 15.6)	261( 13.5)	4( 5.3)	11( 25.0)	2( 15.4)		1,658( 10.8)
合 計		5,075( 100.0)	1,624( 100.0)	4,114( 100.0)	2,410( 100.0)	1,940( 100.0)	75( 100.0)	44( 100.0)	13( 100.0)	3( 100.0)	15,298( 100.0)
別	職安	463( 5.1)	138( 4.9)	571( 11.8)	504( 17.9)	150( 12.0)	17( 30.9)	4( 30.8)	2( 100.0)	1( 50.0)	1,852( 8.9)
	縁故、知人	6,948( 76.9)	2,145( 75.6)	3,142( 65.2)	1,776( 63.2)	835( 66.7)	27( 49.1)	2( 15.4)			14,874( 71.4)
	公募	347( 3.8)	138( 4.9)	357( 7.4)	318( 11.3)	117( 9.3)	2( 3.6)	4( 30.8)			1,284( 6.2)
	スカウト	232( 2.6)	69( 2.4)	107( 2.2)		50( 4.0)	2( 3.6)				462( 2.2)
	その他	1,042( 11.5)	346( 12.2)	643( 13.3)	212( 7.5)	100( 8.0)	8( 14.5)				2,352( 11.3)
合 計		9,032( 100.0)	2,838( 100.0)	4,820( 100.0)	2,809( 100.0)	1,252( 100.0)	55( 100.0)	13( 100.0)	2( 100.0)	2( 100.0)	20,824( 100.0)
合計	職安	2,601( 6.0)	731( 8.9)	1,919( 10.8)	1,694( 12.3)	2,577( 16.9)	152( 22.1)	67( 24.9)	15( 55.6)	8( 40.0)	9,764( 9.9)
	縁故、知人	32,463( 75.5)	6,250( 76.4)	12,735( 71.5)	9,715( 70.7)	10,098( 66.1)	406( 59.1)	156( 58.0)	6( 22.2)	7( 35.0)	71,835( 72.5)
	公募	475( 1.1)	301( 3.7)	936( 5.3)	594( 4.3)	559( 3.7)	32( 4.7)	11( 4.1)	2( 7.4)	3( 15.0)	2,911( 2.9)
	スカウト	1,401( 3.3)	69( 0.8)	268( 1.5)	216( 1.6)	180( 1.2)	6( 0.9)	4( 1.5)			2,146( 2.2)
	その他	6,084( 14.1)	832( 10.2)	1,964( 11.0)	1,519( 11.1)	1,858( 12.2)	92( 13.4)	31( 11.5)	4( 14.8)	1( 5.0)	12,386( 12.5)
合 計		43,025( 100.0)	8,183( 100.0)	17,821( 100.0)	13,738( 100.0)	15,271( 100.0)	687( 100.0)	269( 100.0)	27( 100.0)	20( 100.0)	99,041( 100.0)

(注) ( )の数値はシェアを示す。

## ② 法定外労災

法により加入が義務づけられている労働者災害補償保険以外に、事業主がどれほどこれに上乗せして任意の労災保険に加入しているかを調査した。ここでは、保険の種類を問わず、加入状況を見ている。

業種別及び経営組織・資本金階層別に現場労働者の法定外労災の加入状況を見ると、表5-5、表5-6のとおりである。

常雇においては全員が利用している企業の割合が40.2%ある反面、全く利用していない企業の割合が43.6%見られる。臨時・日雇については、全員利用の企業の割合が25.1%、一部利用している企業の割合が13.2%、全く利用していない企業の割合が61.7%と、利用状況は常雇より悪くなっている。

業種別に常雇について全員利用の企業割合について見ると、一般土木建築の53.0%を最高に、次いで土木(46.5%)、設備(42.7%)、建築(42.5%)、職別(42.4%)となっており、木造建築が21.8%と最低になっている。臨時・日雇については、各業種とも常雇の水準より10~20%程度低くなっている。

経営組織・資本金階層別に見ると、常雇、臨時・日雇とも規模の大きな企業になるほど、利用度は高まっている。

## ③ 退職金

### i) 主たる退職金制度

退職金制度は、賃金と並んで重要な労働条件の一つになっている。建設業においては、退職金制度の未整備な企業が多いといわれているので、退職金制度がどのような事情にあるのか調査した。

退職金制度は、自社で積み立て、引き当てているもの、業界の共済制度を利用するもの、中小企業退職金共済事業団(中退金)又は建設業・清酒製造業・林業退職金共済組合(建退共)に加入するもの、保険会社と契約するもの等さまざまなものがある。

業種別及び経営組織・資本金階層別に現場労働者の加入している退職金制度について見ると、表5-7、表5-8のとおりである。

全体として見ると、加入割合の最も高い制度は、中退金又は建退共(以下「建退共等」という。)の共済制度であり、常雇において46.8%、臨時・日雇において16.1%を占めている。しかし、退職金制度のない企業の割合が高く、常雇で34.6%、臨時・日雇では79.1%に達している。

業種別に常雇について何らかの退職金制度に加入している企業の割合の高い順を見ると、一般土木建築(89.8%)、土木(79.3%)、設備(76.1%)、建築(71.0%)、職別(55.5%)、木造建築(38.9%)となっている。ここでは、木造建築及び職別の低さが目立っている。

経営組織・資本金階層別に見ると、常雇、臨時・日雇ともに、規模が大きくなるほど退職金制度を整備している企業の割合が高まっている。加入している制度については、常雇においては、規模が大きくなるにつれて自社引当の退職金が多くなり、臨時・日雇においては、建退共等の加入割合が高まっている。

以上のことから、建設業においては一般に建退共等に加入する企業が多いが、退職金制度が未整備の企業が多いことから、建退共制度、自社積立制度等の方式のいかんを問わず、その制度の整備に努めるべきであるといえる。

表5-5 法定外労災の利用状況（常雇）（専業）

（単位：社、％）

業種	経営組織 資本金 区分	個 人	法 人								合 計
			200万円未満	200万円以上 500万円未満	500万円以上 1000万円未満	1000万円以上 5000万円未満	5000万円以上 1億円未満	1億円以上 5億円未満	5億円以上 10億円未満	10億円以上	
			一般土木建築	全員が利用	496(42.9)	61(33.7)	274(43.7)	550(51.2)	1,443(59.0)	179(70.2)	
	一部が利用	165(14.3)	61(33.7)	78(12.4)	200(18.6)	394(16.1)	29(11.4)	8(7.1)			935(15.9)
	利用なし	496(42.9)	61(33.7)	274(43.7)	325(30.2)	607(24.8)	48(18.8)	10(8.8)		2(15.4)	1,823(31.1)
	合計	1,156(100.0)	181(100.0)	627(100.0)	1,075(100.0)	2,444(100.0)	255(100.0)	113(100.0)	5(100.0)	13(100.0)	5,870(100.0)
土 木	全員が利用	4,779(34.1)	1,008(38.9)	3,593(49.6)	3,763(45.7)	6,545(62.1)	255(74.8)	78(75.7)	12(80.0)	14(107.7)	20,046(46.5)
	一部が利用	2,286(16.3)	360(13.9)	1,178(16.3)	1,633(19.8)	1,426(13.5)	20(5.9)	3(2.9)			6,905(16.0)
	利用なし	6,961(49.6)	1,224(47.2)	2,474(34.1)	2,840(34.5)	2,570(24.4)	66(19.4)	23(22.3)	2(13.3)		16,160(37.5)
	合計	14,026(100.0)	2,592(100.0)	7,245(100.0)	8,236(100.0)	10,541(100.0)	341(100.0)	103(100.0)	15(100.0)	13(100.0)	43,112(100.0)
建 築	全員が利用	1,606(33.3)	344(29.4)	1,056(41.5)	1,009(40.6)	2,563(54.5)	194(66.0)	49(79.0)		10(100.0)	6,831(42.5)
	一部が利用	964(20.0)	69(5.9)	384(15.1)	388(15.6)	559(11.9)	24(8.2)	5(8.1)			2,393(14.9)
	利用なし	2,248(46.7)	757(64.7)	1,104(43.4)	1,086(43.7)	1,584(33.7)	76(25.9)	8(12.9)	3(100.0)		6,866(42.7)
	合計	4,818(100.0)	1,170(100.0)	2,544(100.0)	2,483(100.0)	4,707(100.0)	294(100.0)	62(100.0)	3(100.0)	10(100.0)	16,091(100.0)
木 造 建 築	全員が利用	2,566(12.5)	689(35.0)	1,691(45.9)	862(37.8)	693(50.9)	8(66.7)				6,508(21.8)
	一部が利用	4,032(19.6)	197(10.0)	664(18.0)	254(11.1)	96(7.0)	4(33.3)				5,246(17.6)
	利用なし	13,927(67.9)	1,082(55.0)	1,329(36.1)	1,166(51.1)	574(42.1)					18,078(60.6)
	合計	20,524(100.0)	1,968(100.0)	3,685(100.0)	2,281(100.0)	1,362(100.0)	12(100.0)				29,832(100.0)
設 備	全員が利用	2,030(26.7)	1,624(37.7)	3,810(48.1)	2,567(47.1)	2,657(58.0)	134(69.4)	57(61.3)	14(100.0)	6(35.3)	12,899(42.7)
	一部が利用	1,726(22.7)	974(22.6)	864(10.9)	908(16.7)	522(11.4)	18(9.3)	13(14.0)		3(17.6)	5,026(16.7)
	利用なし	3,857(50.7)	1,705(39.6)	3,251(41.0)	1,972(36.2)	1,402(30.6)	42(21.8)	23(24.7)		9(52.9)	12,261(40.6)
	合計	7,613(100.0)	4,304(100.0)	7,924(100.0)	5,446(100.0)	4,581(100.0)	193(100.0)	93(100.0)	14(100.0)	17(100.0)	30,185(100.0)
職 別	全員が利用	5,674(34.5)	2,422(43.8)	4,463(46.0)	2,279(46.5)	1,887(64.6)	84(72.4)	22(75.9)	2(100.0)	2(66.7)	16,835(42.4)
	一部が利用	2,548(15.5)	554(10.0)	1,856(19.1)	795(16.2)	384(13.1)	15(12.9)	4(13.8)			6,156(15.5)
	利用なし	8,222(50.0)	2,560(46.2)	3,392(34.9)	1,829(37.3)	651(22.3)	17(14.7)	2(6.9)		1(33.3)	16,674(42.0)
	合計	16,443(100.0)	5,536(100.0)	9,711(100.0)	4,902(100.0)	2,922(100.0)	116(100.0)	29(100.0)	2(100.0)	3(100.0)	39,665(100.0)
合 計	全員が利用	17,151(26.6)	6,147(39.0)	14,887(46.9)	11,029(45.2)	15,788(59.5)	854(70.5)	301(75.4)	34(87.2)	42(73.7)	66,232(40.2)
	一部が利用	11,719(18.1)	2,214(14.1)	5,025(15.8)	4,177(17.1)	3,380(12.7)	110(9.1)	33(8.3)		3(5.3)	26,660(16.2)
	利用なし	35,711(55.3)	7,389(46.9)	11,824(37.3)	9,218(37.7)	7,388(27.8)	248(20.5)	66(16.5)	5(12.8)	12(21.1)	71,862(43.6)
	合計	64,581(100.0)	15,751(100.0)	31,736(100.0)	24,424(100.0)	26,556(100.0)	1,211(100.0)	399(100.0)	39(100.0)	57(100.0)	164,754(100.0)

(注) ( )の数値はシェアを示す。

表5-6 法定外労災の利用状況(臨時・日雇)(専業)

(単位:社、%)

業種	経営組織 資本金 区分	個人	法					人				合計
			200万円未満	200万円以上 500万円未満	500万円以上 1000万円未満	1000万円以上 5000万円未満	5000万円以上	1億円以上 5億円未満	5億円以上 10億円未満	10億円以上		
一般土木建築	全員が利用	354(40.5)		137(31.8)	150(24.0)	590(40.9)	102(64.6)	56(67.5)	1(33.3)	11(84.6)	1,402(37.4)	
	一部が利用	24(2.7)		59(13.7)	50(8.0)	295(20.4)	15(9.5)	5(6.0)	1(33.3)		449(12.0)	
	利用なし	496(56.8)	121(100.0)	235(54.5)	425(68.0)	558(38.7)	41(25.9)	22(26.5)		2(15.4)	1,900(50.7)	
	合計	873(100.0)	121(100.0)	431(100.0)	625(100.0)	1,443(100.0)	158(100.0)	83(100.0)	3(100.0)	13(100.0)	3,750(100.0)	
土木	全員が利用	1,766(17.9)	720(43.5)	1,473(34.3)	1,775(37.9)	3,002(43.7)	145(63.9)	60(70.6)	5(50.0)		8,946(32.3)	
	一部が利用	1,662(16.8)	144(8.7)	825(19.2)	710(15.2)	1,296(18.9)	24(10.6)	8(9.4)	2(20.0)		4,671(16.9)	
	利用なし	6,442(65.3)	792(47.8)	2,003(46.6)	2,201(47.0)	2,570(37.4)	57(25.1)	18(21.2)	2(20.0)		14,085(50.8)	
	合計	9,870(100.0)	1,656(100.0)	4,300(100.0)	4,686(100.0)	6,869(100.0)	227(100.0)	85(100.0)	10(100.0)		27,702(100.0)	
建築	全員が利用	642(30.7)	69(11.1)	288(20.7)	233(21.5)	955(48.2)	92(56.8)	21(47.7)			2,300(31.2)	
	一部が利用	321(15.4)	138(22.3)	144(10.3)	155(14.3)	93(4.7)	22(13.6)	8(18.2)			881(11.9)	
	利用なし	1,124(53.8)	413(66.7)	960(69.0)	698(64.3)	932(47.1)	49(30.2)	16(36.4)			4,192(56.9)	
	合計	2,088(100.0)	619(100.0)	1,392(100.0)	1,086(100.0)	1,980(100.0)	162(100.0)	44(100.0)			7,373(100.0)	
木造建築	全員が利用	367(3.1)	197(16.7)	544(29.0)	101(10.0)	215(29.0)	4(33.3)				1,427(8.6)	
	一部が利用	733(6.3)		121(6.5)	101(10.0)	48(6.5)	8(66.7)				1,011(6.1)	
	利用なし	10,629(90.6)	984(83.3)	1,208(64.5)	811(80.0)	478(64.5)					14,110(85.3)	
	合計	11,728(100.0)	1,181(100.0)	1,873(100.0)	1,014(100.0)	741(100.0)	12(100.0)				16,548(100.0)	
設備	全員が利用	711(16.7)	244(21.5)	914(26.1)	407(18.6)	668(36.0)	33(47.1)	17(42.5)	9(69.2)		3,003(23.0)	
	一部が利用	406(9.5)		559(15.9)	313(14.3)	261(14.0)	13(18.6)	8(20.0)	2(15.4)		1,562(11.9)	
	利用なし	3,147(73.8)	893(78.5)	2,032(58.0)	1,471(67.1)	929(50.0)	24(34.3)	15(37.5)	2(15.4)	3(100.0)	8,516(65.1)	
	合計	4,263(100.0)	1,137(100.0)	3,505(100.0)	2,191(100.0)	1,858(100.0)	70(100.0)	40(100.0)	13(100.0)	3(100.0)	13,080(100.0)	
職別	全員が利用	1,390(18.8)	692(30.3)	1,142(26.9)	769(32.6)	501(41.1)	29(55.8)	7(63.6)		1(50.0)	4,530(25.8)	
	一部が利用	1,274(17.2)	346(15.1)	750(17.7)	292(12.4)	100(8.2)	10(19.2)		2(100.0)		2,773(15.8)	
	利用なし	4,745(64.1)	1,246(54.6)	2,356(55.4)	1,299(55.1)	618(50.7)	13(25.0)	4(36.4)		1(50.0)	10,285(58.5)	
	合計	7,411(100.0)	2,284(100.0)	4,249(100.0)	2,358(100.0)	1,219(100.0)	52(100.0)	11(100.0)	2(100.0)	2(100.0)	17,588(100.0)	
合計	全員が利用	5,229(14.4)	1,921(27.5)	4,498(28.6)	3,435(28.7)	5,933(42.0)	404(59.4)	160(60.8)	15(55.6)	12(66.7)	21,607(25.1)	
	一部が利用	4,420(12.2)	628(9.0)	2,457(15.6)	1,621(13.6)	2,093(14.8)	92(13.5)	29(11.0)	8(29.6)		11,347(13.2)	
	利用なし	26,584(73.4)	4,449(63.6)	8,794(55.8)	6,905(57.7)	6,085(43.1)	184(27.1)	74(28.1)	4(14.8)	6(33.3)	53,086(61.7)	
	合計	36,234(100.0)	6,998(100.0)	15,749(100.0)	11,961(100.0)	14,111(100.0)	680(100.0)	263(100.0)	27(100.0)	18(100.0)	86,040(100.0)	

(注) ( )の数値はシェアを示す。

表5-7 主たる退職金の制度（常雇）（専業）

(単位：社、%)

業種	区分	経営組織 資本金	個人	法						人		合計
				200万円未満	200万円以上 500万円未満	500万円以上 1000万円未満	1000万円以上 5000万円未満	5000万円以上 1億円未満	1億円以上 5億円未満	5億円以上 10億円未満	10億円以上	
一般土木建築	自社引当		71( 5.6)		39( 5.7)	100( 9.8)	180( 6.9)	41( 16.0)	21( 18.4)		2( 15.4)	454( 7.5)
	業界独自の共済制度		94( 7.4)		39( 5.7)	75( 7.3)	295( 11.4)	20( 7.8)	5( 4.4)	1( 20.0)		531( 8.7)
	中退金又は建退共 保険会社その他の制度		897( 70.4)	61( 50.4)	431( 62.8)	725( 70.7)	1,919( 74.1)	163( 63.7)	75( 65.8)	2( 40.0)	11( 84.6)	4,284( 70.4)
	退職金制度はない		212( 16.6)	61( 50.4)	157( 22.9)	100( 9.8)	82( 3.2)	10( 3.9)		13( 11.4)	1( 20.0)	196( 3.2)
	合計		1,274( 100.0)	121( 100.0)	686( 100.0)	1,025( 100.0)	2,591( 100.0)	256( 100.0)	114( 100.0)	5( 100.0)	13( 100.0)	6,086( 100.0)
土木	自社引当		727( 4.6)	72( 2.6)	236( 2.9)	391( 4.4)	972( 8.9)	59( 17.3)	25( 24.3)	5( 33.3)	9( 69.2)	2,496( 5.3)
	業界独自の共済制度		727( 4.6)	72( 2.6)	589( 7.3)	852( 9.6)	1,080( 9.9)	15( 4.4)				3,336( 7.1)
	中退金又は建退共 保険会社その他の制度		8,728( 54.9)	1,296( 47.4)	4,889( 60.6)	6,390( 71.7)	7,992( 73.1)	207( 60.7)	63( 61.2)	7( 46.7)	5( 38.5)	29,575( 62.9)
	退職金制度はない		5,091( 32.0)	1,152( 42.1)	2,062( 25.6)	994( 11.2)	410( 3.8)	13( 3.8)		2( 13.3)		9,725( 20.7)
	合計		15,896( 100.0)	2,736( 100.0)	8,069( 100.0)	8,911( 100.0)	10,929( 100.0)	341( 100.0)	103( 100.0)	15( 100.0)	13( 100.0)	47,014( 100.0)
建築	自社引当		321( 5.6)		96( 3.7)	116( 4.7)	536( 11.2)	59( 19.9)	21( 31.3)		10( 100.0)	1,159( 6.7)
	業界独自の共済制度		321( 5.6)	138( 10.6)	96( 3.7)	39( 1.6)	419( 8.8)	24( 8.1)	5( 7.5)			1,043( 6.1)
	中退金又は建退共 保険会社その他の制度		2,730( 47.9)	550( 42.1)	960( 37.0)	1,397( 56.3)	3,239( 67.8)	186( 62.6)	36( 53.7)	3( 100.0)		9,102( 52.8)
	退職金制度はない		161( 2.8)	69( 5.3)	288( 11.1)	155( 6.2)	233( 4.9)	19( 6.4)	3( 4.5)			927( 5.4)
	合計		5,702( 100.0)	1,307( 100.0)	2,592( 100.0)	2,483( 100.0)	4,776( 100.0)	297( 100.0)	67( 100.0)	3( 100.0)	10( 100.0)	17,238( 100.0)
木造建築	自社引当		1,100( 5.2)	295( 13.6)	362( 8.9)	152( 6.2)	72( 5.3)					1,981( 6.3)
	業界独自の共済制度		733( 3.4)	98( 4.5)	242( 6.0)	101( 4.2)	72( 5.3)					1,246( 4.0)
	中退金又は建退共 保険会社その他の制度		3,299( 15.5)	689( 31.8)	1,329( 32.8)	1,470( 60.4)	980( 72.0)	8( 66.7)				7,774( 24.9)
	退職金制度はない		733( 3.4)	98( 4.5)	242( 6.0)	51( 2.1)	48( 3.5)	4( 33.3)				1,175( 3.8)
	合計		15,393( 72.4)	984( 45.5)	1,872( 46.3)	659( 27.1)	191( 14.0)					19,100( 61.1)
合計		21,257( 100.0)	2,165( 100.0)	4,047( 100.0)	2,433( 100.0)	1,362( 100.0)	12( 100.0)				31,276( 100.0)	
設備	自社引当		305( 3.7)	325( 6.5)	813( 9.5)	470( 7.9)	799( 16.7)	73( 37.2)	59( 62.1)	14( 100.0)	17( 85.0)	2,874( 8.8)
	業界独自の共済制度		305( 3.7)	162( 3.2)	660( 7.7)	282( 4.7)	261( 5.5)	4( 2.0)	2( 2.1)			1,676( 5.1)
	中退金又は建退共 保険会社その他の制度		3,350( 40.7)	2,030( 40.3)	4,470( 52.4)	3,756( 63.2)	2,934( 61.4)	66( 33.7)	11( 11.6)			16,616( 50.6)
	退職金制度はない		914( 11.1)	731( 14.5)	864( 10.1)	595( 10.0)	652( 13.7)	51( 26.0)	19( 20.0)		3( 15.0)	3,827( 11.7)
	合計		3,350( 40.7)	1,786( 35.5)	1,727( 20.2)	845( 14.2)	130( 2.7)	2( 1.0)	4( 4.2)			7,845( 23.9)
合計		8,222( 100.0)	5,034( 100.0)	8,534( 100.0)	5,947( 100.0)	4,776( 100.0)	196( 100.0)	95( 100.0)	14( 100.0)	20( 100.0)	32,838( 100.0)	
別職	自社引当		926( 5.0)	346( 5.5)	928( 9.1)	583( 11.0)	585( 19.7)	40( 33.9)	15( 48.4)	2( 100.0)	3( 100.0)	3,429( 7.9)
	業界独自の共済制度		463( 2.5)	208( 3.3)	393( 3.9)	186( 3.5)	150( 5.0)	4( 3.4)	2( 6.5)			1,405( 3.2)
	中退金又は建退共 保険会社その他の制度		4,632( 25.2)	2,630( 41.8)	4,463( 43.9)	2,491( 47.0)	1,536( 51.7)	36( 30.5)	4( 12.9)			15,792( 36.5)
	退職金制度はない		695( 3.8)	554( 8.8)	1,107( 10.9)	610( 11.5)	384( 12.9)	32( 27.1)	9( 29.0)			3,390( 7.8)
	合計		11,696( 63.5)	2,560( 40.6)	3,284( 32.3)	1,431( 27.0)	317( 10.7)	6( 5.1)				19,295( 44.5)
合計		18,412( 100.0)	6,298( 100.0)	10,175( 100.0)	5,300( 100.0)	2,972( 100.0)	118( 100.0)	31( 100.0)	2( 100.0)	3( 100.0)	43,311( 100.0)	
合計	自社引当		3,450( 4.9)	1,038( 5.9)	2,474( 7.3)	1,812( 6.9)	3,143( 11.5)	272( 22.3)	141( 34.4)	22( 56.4)	41( 68.3)	12,392( 7.0)
	業界独自の共済制度		2,644( 3.7)	678( 3.8)	2,019( 5.9)	1,534( 5.9)	2,277( 8.3)	68( 5.6)	15( 3.7)	1( 2.6)		9,237( 5.2)
	中退金又は建退共 保険会社その他の制度		23,635( 33.4)	7,255( 41.1)	16,542( 48.5)	16,229( 62.2)	18,600( 67.9)	666( 54.6)	189( 46.1)	13( 33.3)	16( 26.7)	83,144( 46.8)
	退職金制度はない		3,125( 4.4)	1,596( 9.0)	2,814( 8.3)	1,719( 6.6)	1,907( 7.0)	174( 14.3)	58( 14.1)	1( 2.6)	3( 5.0)	11,397( 6.4)
	合計		37,910( 53.6)	7,094( 40.2)	10,254( 30.1)	4,805( 18.4)	1,481( 5.4)	39( 3.2)	7( 1.7)	2( 5.1)		61,593( 34.6)
合計		70,763( 100.0)	17,661( 100.0)	34,103( 100.0)	26,099( 100.0)	27,408( 100.0)	1,220( 100.0)	410( 100.0)	39( 100.0)	60( 100.0)	177,762( 100.0)	

(注) ( )の数値はシェアを示す。

表5-8 主たる退職金の制度（臨時・日雇）（専業）

（単位：社、％）

業種	経営組織 資本金 区分	個人	法							人	合計
			200万円未満	200万円以上 500万円未満	500万円以上 1000万円未満	1000万円以上 5000万円未満	5000万円以上 1億円未満	1億円以上 5億円未満	5億円以上 10億円未満		
一般土木建築	自社引当	47( 5.1)		20( 4.9)		49( 3.2)	2( 1.3)	3( 3.8)		2( 13.3)	123( 3.2)
	業界独自の共済制度	71( 7.7)			50( 8.3)	49( 3.2)	14( 9.0)	4( 5.1)	1( 33.3)		189( 5.0)
	中退金又は建退共	118( 12.8)			250( 41.7)	623( 40.4)	83( 53.2)	47( 59.5)		11( 73.3)	1,132( 29.9)
	保険会社その他の制度						2( 1.3)				2( 0.1)
	退職金制度はない	684( 74.3)	61(101.7)	392( 95.4)	300( 50.0)	820( 53.2)	56( 35.9)	26( 32.9)	1( 33.3)	2( 13.3)	2,343( 61.9)
合計	920(100.0)	60(100.0)	411(100.0)	600(100.0)	1,542(100.0)	156(100.0)	79(100.0)	3(100.0)	15(100.0)	3,787(100.0)	
土木	自社引当	208( 2.1)	72( 4.5)	118( 2.6)	142( 3.1)	43( 0.6)	2( 0.9)	3( 3.5)			588( 2.1)
	業界独自の共済制度	312( 3.2)		59( 1.3)	284( 6.2)	410( 5.9)	9( 4.1)	3( 3.5)			1,076( 3.9)
	中退金又は建退共	2,286( 23.4)	288( 18.2)	1,178( 26.0)	1,420( 31.0)	2,614( 37.8)	128( 58.2)	55( 64.7)	7( 70.0)		7,975( 28.8)
	保険会社その他の制度		72( 4.5)		107( 2.3)	130( 1.9)	4( 1.8)	3( 3.5)			315( 1.1)
	退職金制度はない	6,961( 71.3)	1,152( 72.7)	3,181( 70.1)	2,627( 57.4)	3,715( 53.7)	77( 35.0)	23( 27.1)	2( 20.0)		17,738( 64.1)
合計	9,766(100.0)	1,584(100.0)	4,535(100.0)	4,580(100.0)	6,912(100.0)	220(100.0)	85(100.0)	10(100.0)		27,692(100.0)	
建築	自社引当					47( 2.4)	3( 1.9)	3( 7.3)			52( 0.7)
	業界独自の共済制度	80( 3.7)				93( 4.8)	22( 14.0)	3( 7.3)			198( 2.8)
	中退金又は建退共	241( 11.1)	69( 14.3)	96( 7.1)	194( 21.7)	606( 31.0)	59( 37.6)	10( 24.4)			1,275( 18.1)
	保険会社その他の制度			48( 3.6)		47( 2.4)					95( 1.3)
	退職金制度はない	1,847( 85.2)	413( 85.7)	1,200( 89.3)	698( 78.3)	1,165( 59.5)	73( 46.5)	26( 63.4)			5,422( 77.0)
合計	2,168(100.0)	482(100.0)	1,344(100.0)	892(100.0)	1,957(100.0)	157(100.0)	41(100.0)			7,042(100.0)	
木造建築	自社引当										60( 0.4)
	業界独自の共済制度			60( 2.9)							
	中退金又は建退共	733( 6.1)	98( 11.1)	242( 11.8)	51( 5.3)	96( 13.4)					1,219( 7.3)
	保険会社その他の制度										
	退職金制度はない	11,362( 93.9)	787( 88.8)	1,752( 85.3)	913( 94.8)	621( 86.6)	12(100.0)				15,446( 92.3)
合計	12,094(100.0)	886(100.0)	2,054(100.0)	963(100.0)	717(100.0)	12(100.0)				16,726(100.0)	
設備	自社引当	102( 2.2)		51( 1.4)	31( 1.5)	98( 5.3)	2( 3.0)	4( 9.5)			288( 2.1)
	業界独自の共済制度				31( 1.5)	65( 3.5)			2( 18.2)		98( 0.7)
	中退金又は建退共	406( 8.9)	162( 12.5)	152( 4.2)	282( 13.6)	408( 22.0)	13( 19.7)	8( 19.0)	5( 45.5)		1,437( 10.6)
	保険会社その他の制度		81( 6.2)	102( 2.8)	63( 3.0)	82( 4.4)					327( 2.4)
	退職金制度はない	4,060( 88.9)	1,056( 81.3)	3,353( 91.7)	1,659( 80.3)	1,206( 64.9)	51( 77.3)	29( 69.0)	4( 36.4)	3(100.0)	11,420( 84.2)
合計	4,568(100.0)	1,299(100.0)	3,657(100.0)	2,066(100.0)	1,858(100.0)	66(100.0)	42(100.0)	11(100.0)	3(100.0)	13,570(100.0)	
別職	自社引当	232( 3.0)		36( 0.9)	53( 2.3)	50( 4.3)	2( 4.0)				372( 2.1)
	業界独自の共済制度				53( 2.3)	17( 1.5)	4( 8.0)	2( 15.4)			76( 0.4)
	中退金又は建退共	347( 4.5)	69( 3.0)	179( 4.4)	186( 8.1)	100( 8.6)	13( 26.0)	4( 30.8)			899( 5.1)
	保険会社その他の制度	232( 3.0)		36( 0.9)	27( 1.2)	17( 1.5)			2(100.0)		313( 1.8)
	退職金制度はない	6,948( 89.6)	2,214( 96.9)	3,820( 93.9)	1,988( 86.2)	985( 84.3)	30( 60.0)	7( 53.8)		2(100.0)	15,994( 90.6)
合計	7,758(100.0)	2,284(100.0)	4,070(100.0)	2,305(100.0)	1,169(100.0)	50(100.0)	13(100.0)	2(100.0)	2(100.0)	17,654(100.0)	
合計	自社引当	588( 1.6)	72( 1.1)	224( 1.4)	226( 2.0)	287( 2.0)	11( 1.7)	12( 4.5)		2( 10.0)	1,422( 1.6)
	業界独自の共済制度	463( 1.2)		119( 0.7)	418( 3.7)	635( 4.5)	48( 7.3)	11( 4.2)	3( 12.0)		1,697( 2.0)
	中退金又は建退共	4,131( 11.1)	687( 10.4)	1,847( 11.5)	2,382( 20.9)	4,446( 31.4)	297( 45.0)	125( 47.9)	13( 52.0)	11( 55.0)	13,938( 16.1)
	保険会社その他の制度	232( 0.6)	153( 2.3)	185( 1.2)	196( 1.7)	274( 1.9)	6( 0.9)	3( 1.1)	2( 8.0)		1,051( 1.2)
	退職金制度はない	31,862( 85.5)	5,683( 86.2)	13,697( 85.2)	8,184( 71.8)	8,513( 60.1)	299( 45.3)	111( 42.5)	7( 28.0)	7( 35.0)	68,363( 79.1)
合計	37,276(100.0)	6,595(100.0)	16,072(100.0)	11,406(100.0)	14,155(100.0)	660(100.0)	261(100.0)	25(100.0)	20(100.0)	86,470(100.0)	

(注) ( )の数値はシェアを示す。



## ii) 退職金制度の適用率

退職金制度が整備されていても、それが適用される労働者の割合がどのくらいかが問題になる。そこで、退職金制度をもつ企業について、その適用状況を調査した。

業種別及び経営組織・資本金階層別に退職金制度の適用率について見ると、表5-9、表5-10のとおりである。

常雇においては、80%以上の労働者に退職金制度を適用している企業の割合が56.6%であるが、反面20%未満の労働者のみが退職金制度の適用を受けている企業の割合も16.4%あり相当高くなっている。臨時・日雇においては、80%以上適用の企業が18.3%で、20%未満適用の企業が64.2%となっている。

業種別に常雇について80%以上の労働者に退職金制度を適用している企業の割合の高い順を見ると、設備及び一般土木建築が60%台、職別、建築及び土木が50%台、木造建築が30%台と、木造建築の低さが目立つ。臨時・日雇については、特に職別、木造建築、設備において80%以上の労働者に退職金制度を適用している企業の割合が、それぞれ10.1%、15.9%、17.1%と低くなっている。

経営組織・資本金階層別に見ると、常雇で80%以上の労働者に退職金制度を適用している企業は、個人を除いて、いずれの区分においても5割を超えており、その割合は、規模が大きくなるにつれて増加する。臨時・日雇においては、80%以上の労働者に退職金制度を適用している企業が、資本金1,000万円以上の法人では概ね3~4割程度であるが、その他の区分では20%未満と低くなっている。

以上のことから、企業として退職金制度に加入していても、その企業に所属するすべての労働者をその対象としていないという状況が見受けられる。

### ④ 住宅対策

ここでは、建設業における住宅対策について、その内容を調査した。

業種別及び経営組織・資本金階層別に現場労働者の住宅対策について見ると、表5-11、表5-12のとおりである。

常雇については、住宅手当を支給する企業が9.3%、社宅等を提供する企業が5.7%で、対策のない企業は85.1%となっている。また、臨時・日雇については、住宅手当を支給する企業が1.0%、社宅等を提供する企業が3.4%で、対策のない企業は95.6%となっており、常雇、臨時・日雇とも、住宅対策のない企業が高い割合を占めている。

業種別に常雇について何らかの対策を講じている企業の割合の高い順を見ると、職別(19.9%)、設備(19.1%)、土木(13.7%)、建築(13.5%)、一般土木建築(12.5%)、木造建築(6.7%)となっている。

経営組織・資本金階層別に見ると、常雇、臨時・日雇ともに、規模が大きくなるに従って、対策を講じる企業の割合が高くなっている。

以上に見るように、建設業においては、一般に住宅対策の普及が遅れているものといえる。

表5-9 退職金制度の適用者の割合（常雇）（専業）

業種	経営組織 資本金 区分	個人 (社) (%) (累計%)	法			
			200万円未満 (社) (%) (累計%)	200万円以上500万円未満 (社) (%) (累計%)	500万円以上1000万円未満 (社) (%) (累計%)	1000万円以上5000万円未満 (社) (%) (累計%)
一般土木建築	80%~100%	590 (61.0) (61.0)	61 (100.0) (100.0)	274 (58.3) (58.3)	450 (56.3) (56.3)	1,476 (64.7) (64.7)
	50%~80%未満	71 (7.3) (68.4)	0 (0.0) (100.0)	39 (8.3) (66.6)	100 (12.5) (68.8)	312 (13.7) (78.4)
	20%~50%未満	94 (9.7) (78.1)	0 (0.0) (100.0)	59 (12.6) (79.1)	150 (18.8) (87.5)	262 (11.5) (89.9)
	20%未満	212 (21.9) (100.0)	0 (0.0) (100.0)	98 (20.9) (100.0)	100 (12.5) (100.0)	230 (10.1) (100.0)
	合計	967 (100.0)	61 (100.0)	470 (100.0)	800 (100.0)	2,280 (100.0)
土木	80%~100%	4,676 (50.6) (50.6)	648 (60.0) (60.0)	2,356 (41.7) (41.7)	4,012 (54.8) (54.8)	6,199 (62.9) (62.9)
	50%~80%未満	1,662 (18.0) (68.5)	432 (40.0) (100.0)	1,119 (19.8) (61.5)	1,314 (18.0) (72.8)	1,534 (15.6) (78.5)
	20%~50%未満	1,143 (12.4) (80.9)	0 (0.0) (100.0)	1,119 (19.8) (81.3)	888 (12.1) (84.9)	1,123 (11.4) (89.9)
	20%未満	1,766 (19.1) (100.0)	0 (0.0) (100.0)	1,060 (18.7) (100.0)	1,101 (15.1) (100.0)	994 (10.1) (100.0)
	合計	9,247 (100.0)	1,080 (100.0)	5,654 (100.0)	7,315 (100.0)	9,850 (100.0)
建築	80%~100%	1,526 (46.3) (46.3)	275 (40.0) (40.0)	624 (41.9) (41.9)	892 (54.8) (54.8)	3,052 (72.4) (72.4)
	50%~80%未満	562 (17.1) (63.4)	138 (20.1) (60.0)	144 (9.7) (51.6)	116 (7.1) (61.9)	350 (8.3) (80.7)
	20%~50%未満	482 (14.6) (78.0)	69 (10.0) (70.1)	384 (25.8) (77.4)	349 (21.4) (83.3)	303 (7.2) (87.8)
	20%未満	723 (22.0) (100.0)	206 (29.9) (100.0)	336 (22.6) (100.0)	272 (16.7) (100.0)	513 (12.2) (100.0)
	合計	3,293 (100.0)	688 (100.0)	1,488 (100.0)	1,629 (100.0)	4,218 (100.0)
木造建築	80%~100%	1,466 (23.5) (23.5)	295 (27.3) (27.3)	966 (44.4) (44.4)	963 (54.3) (54.3)	621 (61.9) (61.9)
	50%~80%未満	1,833 (29.4) (52.9)	295 (27.3) (54.5)	302 (13.9) (58.3)	355 (20.0) (74.3)	96 (9.6) (71.4)
	20%~50%未満	1,833 (29.4) (82.3)	0 (0.0) (54.5)	121 (5.6) (63.9)	203 (11.4) (85.7)	167 (16.6) (88.0)
	20%未満	1,100 (17.7) (100.0)	492 (45.5) (100.0)	785 (36.1) (100.0)	254 (14.3) (100.0)	120 (12.0) (100.0)
	合計	6,232 (100.0)	1,082 (100.0)	2,174 (100.0)	1,775 (100.0)	1,004 (100.0)
設備	80%~100%	2,944 (60.4) (60.4)	2,111 (70.3) (70.3)	4,064 (64.5) (64.5)	3,161 (65.6) (65.6)	3,505 (79.0) (79.0)
	50%~80%未満	406 (8.3) (68.7)	162 (5.4) (75.7)	813 (12.9) (77.4)	595 (12.3) (77.9)	326 (7.4) (86.4)
	20%~50%未満	406 (8.3) (77.1)	325 (10.8) (86.5)	508 (8.1) (85.5)	438 (9.1) (87.0)	147 (3.3) (89.7)
	20%未満	1,117 (22.9) (100.0)	406 (13.5) (100.0)	914 (14.5) (100.0)	626 (13.0) (100.0)	456 (10.3) (100.0)
	合計	4,873 (100.0)	3,004 (100.0)	6,299 (100.0)	4,820 (100.0)	4,434 (100.0)
職別	80%~100%	2,895 (48.1) (48.1)	2,214 (66.7) (66.7)	3,963 (60.7) (60.7)	2,253 (60.7) (60.7)	1,587 (62.5) (62.5)
	50%~80%未満	926 (15.4) (63.5)	415 (12.5) (79.2)	1,000 (15.3) (76.0)	636 (17.1) (77.8)	234 (9.2) (71.7)
	20%~50%未満	695 (11.5) (75.0)	346 (10.4) (89.6)	643 (9.8) (85.8)	318 (8.6) (86.4)	167 (6.6) (78.3)
	20%未満	1,505 (25.0) (100.0)	346 (10.4) (100.0)	928 (14.2) (100.0)	504 (13.6) (100.0)	551 (21.7) (100.0)
	合計	6,021 (100.0)	3,321 (100.0)	6,534 (100.0)	3,711 (100.0)	2,539 (100.0)
合計	80%~100%	14,097 (46.0) (46.0)	5,604 (60.7) (60.7)	12,247 (54.1) (54.1)	11,731 (58.5) (58.5)	16,440 (67.6) (67.6)
	50%~80%未満	5,460 (17.8) (63.8)	1,442 (15.6) (76.3)	3,417 (15.1) (69.3)	3,116 (15.5) (74.0)	2,852 (11.7) (79.3)
	20%~50%未満	4,653 (15.2) (79.0)	740 (8.0) (84.3)	2,834 (12.5) (81.8)	2,346 (11.7) (85.8)	2,169 (8.9) (88.2)
	20%未満	6,423 (21.0) (100.0)	1,450 (15.7) (100.0)	4,121 (18.2) (100.0)	2,857 (14.2) (100.0)	2,864 (11.8) (100.0)
	合計	30,633 (100.0)	9,236 (100.0)	22,619 (100.0)	20,050 (100.0)	24,325 (100.0)



人				合 計 (社) (%) (累計%)
5000万円以上1億円未満 (社) (%) (累計%)	1億円以上5億円未満 (社) (%) (累計%)	5億円以上10億円未満 (社) (%) (累計%)	10億円以上 (社) (%) (累計%)	
179 ( 76.2) ( 76.2)	91 ( 84.3) ( 84.3)	4 ( 80.0) ( 80.0)	7 ( 50.0) ( 50.0)	3,132 ( 63.4) ( 63.4)
31 ( 13.2) ( 89.4)	1 ( 0.9) ( 85.2)	0 ( 0.0) ( 80.0)	7 ( 50.0) (100.0)	561 ( 11.4) ( 74.8)
10 ( 4.3) ( 93.6)	3 ( 2.8) ( 88.0)	0 ( 0.0) ( 80.0)	0 ( 0.0) (100.0)	578 ( 11.7) ( 86.5)
15 ( 6.4) (100.0)	13 ( 12.0) (100.0)	1 ( 20.0) (100.0)	0 ( 0.0) (100.0)	669 ( 13.5) (100.0)
235 (100.0)	108 (100.0)	5 (100.0)	14 (100.0)	4,940 (100.0)
238 ( 77.8) ( 77.8)	80 ( 77.7) ( 77.7)	10 (100.0) (100.0)	14 (100.0) (100.0)	18,233 ( 54.3) ( 54.3)
20 ( 6.5) ( 84.3)	8 ( 7.8) ( 85.4)	0 ( 0.0) (100.0)	0 ( 0.0) (100.0)	6,089 ( 18.1) ( 72.4)
24 ( 7.8) ( 92.2)	5 ( 4.9) ( 90.3)	0 ( 0.0) (100.0)	0 ( 0.0) (100.0)	4,302 ( 12.8) ( 85.2)
24 ( 7.8) (100.0)	10 ( 9.7) (100.0)	0 ( 0.0) (100.0)	0 ( 0.0) (100.0)	4,955 ( 14.8) (100.0)
306 (100.0)	103 (100.0)	10 (100.0)	14 (100.0)	33,579 (100.0)
213 ( 77.2) ( 77.2)	44 ( 73.3) ( 73.3)	0 ( 0.0) ( 0.0)	10 (100.0) (100.0)	6,636 ( 56.9) ( 56.9)
19 ( 6.9) ( 84.1)	8 ( 13.3) ( 86.7)	3 (100.0) (100.0)	0 ( 0.0) (100.0)	1,340 ( 11.5) ( 68.4)
22 ( 8.0) ( 92.0)	0 ( 0.0) ( 86.7)	0 ( 0.0) (100.0)	0 ( 0.0) (100.0)	1,609 ( 13.8) ( 82.2)
22 ( 8.0) (100.0)	8 ( 13.3) (100.0)	0 ( 0.0) (100.0)	0 ( 0.0) (100.0)	2,080 ( 17.8) (100.0)
276 (100.0)	60 (100.0)	3 (100.0)	10 (100.0)	11,665 (100.0)
12 (100.0) (100.0)	0 — —	0 — —	0 — —	4,323 ( 35.2) ( 35.2)
0 ( 0.0) (100.0)	0 — —	0 — —	0 — —	2,881 ( 23.5) ( 58.7)
0 ( 0.0) (100.0)	0 — —	0 — —	0 — —	2,324 ( 18.9) ( 77.6)
0 ( 0.0) (100.0)	0 — —	0 — —	0 — —	2,751 ( 22.4) (100.0)
12 (100.0)	0 —	0 —	0 —	12,279 (100.0)
174 ( 90.6) ( 90.6)	78 ( 86.7) ( 86.7)	13 ( 86.7) ( 86.7)	20 (100.0) (100.0)	16,070 ( 67.7) ( 67.7)
9 ( 4.7) ( 95.3)	4 ( 4.4) ( 91.1)	0 ( 0.0) ( 86.7)	0 ( 0.0) (100.0)	2,315 ( 9.7) ( 77.4)
0 ( 0.0) ( 95.3)	4 ( 4.4) ( 95.6)	2 ( 13.3) (100.0)	0 ( 0.0) (100.0)	1,830 ( 7.7) ( 85.1)
9 ( 4.7) (100.0)	4 ( 4.4) (100.0)	0 ( 0.0) (100.0)	0 ( 0.0) (100.0)	3,532 ( 14.9) (100.0)
192 (100.0)	90 (100.0)	15 (100.0)	20 (100.0)	23,747 (100.0)
91 ( 83.5) ( 83.5)	29 (100.0) (100.0)	2 (100.0) (100.0)	3 (100.0) (100.0)	13,037 ( 58.5) ( 58.5)
8 ( 7.3) ( 90.8)	0 ( 0.0) (100.0)	0 ( 0.0) (100.0)	0 ( 0.0) (100.0)	3,219 ( 14.5) ( 73.0)
2 ( 1.8) ( 92.7)	0 ( 0.0) (100.0)	0 ( 0.0) (100.0)	0 ( 0.0) (100.0)	2,171 ( 9.7) ( 82.7)
8 ( 7.3) (100.0)	0 ( 0.0) (100.0)	0 ( 0.0) (100.0)	0 ( 0.0) (100.0)	3,842 ( 17.3) (100.0)
109 (100.0)	29 (100.0)	2 (100.0)	3 (100.0)	22,269 (100.0)
907 ( 80.3) ( 80.3)	322 ( 82.6) ( 82.6)	29 ( 82.9) ( 82.9)	54 ( 88.5) ( 88.5)	61,431 ( 56.6) ( 56.6)
87 ( 7.7) ( 88.0)	21 ( 5.4) ( 87.9)	3 ( 8.6) ( 91.4)	7 ( 11.5) (100.0)	16,405 ( 15.1) ( 71.8)
58 ( 5.1) ( 93.1)	12 ( 3.1) ( 91.0)	2 ( 5.7) ( 97.1)	0 ( 0.0) (100.0)	12,814 ( 11.8) ( 83.6)
78 ( 6.9) (100.0)	35 ( 9.0) (100.0)	1 ( 2.9) (100.0)	0 ( 0.0) (100.0)	17,829 ( 16.4) (100.0)
1,130 (100.0)	390 (100.0)	35 (100.0)	61 (100.0)	108,479 (100.0)

(注) ( )の数値はシェア、累計値シェアを示す。

表5-10 退職金制度の適用者の割合（臨時・日雇）（専業）

業種	経営組織 資本金 区分	個人 (社) (%) (累計%)	法			
			200万円未満 (社) (%) (累計%)	200万円以上500万円未満 (社) (%) (累計%)	500万円以上1000万円未満 (社) (%) (累計%)	1000万円以上5000万円未満 (社) (%) (累計%)
一般土木建築	80%～100%	118 (23.8) (23.8)	0 - -	0 (0.0) (0.0)	75 (23.1) (23.1)	246 (24.6) (24.6)
	50%～80%未満	0 (0.0) (23.8)	0 - -	0 (0.0) (0.0)	75 (23.1) (46.2)	148 (14.8) (39.4)
	20%～50%未満	47 (9.5) (33.3)	0 - -	0 (0.0) (0.0)	75 (23.1) (69.2)	98 (9.8) (49.2)
	20%未満	330 (66.7) (100.0)	0 - -	216 (100.0) (100.0)	100 (30.8) (100.0)	508 (50.8) (100.0)
	合計	495 (100.0)	0 - -	216 (100.0)	325 (100.0)	1,000 (100.0)
土木	80%～100%	626 (12.8) (12.8)	72 (14.3) (14.3)	236 (9.8) (9.8)	781 (25.0) (25.0)	1,512 (31.4) (31.4)
	50%～80%未満	1,039 (21.3) (34.1)	72 (14.3) (28.6)	118 (4.9) (14.7)	391 (12.5) (37.5)	605 (12.6) (43.9)
	20%～50%未満	623 (12.8) (46.8)	72 (14.3) (42.9)	353 (14.6) (29.3)	320 (10.2) (47.7)	410 (8.5) (52.5)
	20%未満	2,598 (53.2) (100.0)	288 (57.1) (100.0)	1,708 (70.7) (100.0)	1,633 (52.3) (100.0)	2,290 (47.5) (100.0)
	合計	4,886 (100.0)	504 (100.0)	2,415 (100.0)	3,125 (100.0)	4,817 (100.0)
建築	80%～100%	241 (23.1) (23.1)	69 (50.0) (50.0)	0 (0.0) (0.0)	0 (0.0) (0.0)	373 (31.4) (31.4)
	50%～80%未満	161 (15.4) (38.5)	0 (0.0) (50.0)	0 (0.0) (0.0)	0 (0.0) (0.0)	70 (5.9) (37.3)
	20%～50%未満	0 (0.0) (38.5)	0 (0.0) (50.0)	48 (14.3) (14.3)	78 (22.3) (22.3)	70 (5.9) (43.1)
	20%未満	642 (61.5) (100.0)	69 (50.0) (100.0)	288 (85.7) (100.0)	272 (77.7) (100.0)	676 (56.9) (100.0)
	合計	1,044 (100.0)	138 (100.0)	336 (100.0)	350 (100.0)	1,189 (100.0)
木造建築	80%～100%	367 (16.7) (16.7)	98 (19.9) (19.9)	121 (18.2) (18.2)	0 (0.0) (0.0)	72 (27.4) (27.4)
	50%～80%未満	0 (0.0) (16.7)	0 (0.0) (19.9)	60 (9.0) (27.3)	51 (10.1) (10.1)	0 (0.0) (27.4)
	20%～50%未満	367 (16.7) (33.4)	0 (0.0) (19.9)	60 (9.0) (36.3)	0 (0.0) (10.1)	0 (0.0) (27.4)
	20%未満	1,466 (66.6) (100.0)	394 (80.1) (100.0)	423 (63.7) (100.0)	456 (89.9) (100.0)	191 (72.6) (100.0)
	合計	2,200 (100.0)	492 (100.0)	664 (100.0)	507 (100.0)	263 (100.0)
設備	80%～100%	305 (15.8) (15.8)	162 (28.5) (28.5)	152 (8.1) (8.1)	188 (14.0) (14.0)	391 (30.4) (30.4)
	50%～80%未満	102 (5.3) (21.1)	0 (0.0) (28.5)	0 (0.0) (8.1)	31 (2.3) (16.3)	65 (5.1) (35.4)
	20%～50%未満	0 (0.0) (21.1)	81 (14.3) (42.8)	51 (2.7) (10.8)	94 (7.0) (23.3)	49 (3.8) (39.2)
	20%未満	1,523 (78.9) (100.0)	325 (57.2) (100.0)	1,676 (89.2) (100.0)	1,033 (76.7) (100.0)	782 (60.8) (100.0)
	合計	1,930 (100.0)	568 (100.0)	1,879 (100.0)	1,346 (100.0)	1,287 (100.0)
職別	80%～100%	232 (12.5) (12.5)	69 (9.1) (9.1)	71 (4.9) (4.9)	186 (16.7) (16.7)	33 (4.9) (4.9)
	50%～80%未満	347 (18.7) (31.2)	0 (0.0) (9.1)	71 (4.9) (9.7)	0 (0.0) (16.7)	33 (4.9) (9.9)
	20%～50%未満	0 (0.0) (31.2)	69 (9.1) (18.1)	71 (4.9) (14.6)	53 (4.8) (21.5)	50 (7.5) (17.4)
	20%未満	1,274 (68.8) (100.0)	623 (81.9) (100.0)	1,250 (85.4) (100.0)	875 (78.5) (100.0)	551 (82.6) (100.0)
	合計	1,853 (100.0)	761 (100.0)	1,463 (100.0)	1,114 (100.0)	667 (100.0)
合計	80%～100%	1,889 (15.2) (15.2)	470 (19.1) (19.1)	580 (8.3) (8.3)	1,230 (18.2) (18.2)	2,627 (28.5) (28.5)
	50%～80%未満	1,649 (13.3) (28.5)	72 (2.9) (22.0)	249 (3.6) (11.9)	548 (8.1) (26.3)	921 (10.0) (38.5)
	20%～50%未満	1,037 (8.4) (36.9)	222 (9.0) (31.0)	583 (8.4) (20.2)	620 (9.2) (35.4)	677 (7.3) (45.8)
	20%未満	7,833 (63.1) (100.0)	1,699 (69.0) (100.0)	5,561 (79.8) (100.0)	4,369 (64.6) (100.0)	4,998 (54.2) (100.0)
	合計	12,408 (100.0)	2,463 (100.0)	6,973 (100.0)	6,767 (100.0)	9,223 (100.0)

人				合 計 (社) (%) (累計%)
5000万円以上1億円未満 (社) (%) (累計%)	1億円以上5億円未満 (社) (%) (累計%)	5億円以上10億円未満 (社) (%) (累計%)	10億円以上 (社) (%) (累計%)	
48 ( 40.3) ( 40.3)	29 ( 43.9) ( 43.9)	0 ( 0.0) ( 0.0)	4 ( 30.8) ( 30.8)	520 ( 23.3) ( 23.3)
12 ( 10.1) ( 50.4)	3 ( 4.5) ( 48.5)	1 ( 50.0) ( 50.0)	2 ( 15.4) ( 46.2)	241 ( 10.8) ( 34.0)
15 ( 12.6) ( 63.0)	7 ( 10.6) ( 59.1)	0 ( 0.0) ( 50.0)	7 ( 53.8) (100.0)	249 ( 11.1) ( 45.2)
44 ( 37.0) (100.0)	27 ( 40.9) (100.0)	1 ( 50.0) (100.0)	0 ( 0.0) (100.0)	1,226 ( 54.8) (100.0)
119 (100.0)	66 (100.0)	2 (100.0)	13 (100.0)	2,236 (100.0)
64 ( 37.2) ( 37.2)	43 ( 60.6) ( 60.6)	5 ( 71.4) ( 71.4)	0 - -	3,339 ( 20.9) ( 20.9)
33 ( 19.2) ( 56.4)	10 ( 14.1) ( 74.6)	0 ( 0.0) ( 71.4)	0 - -	2,268 ( 14.2) ( 35.1)
9 ( 5.2) ( 61.6)	3 ( 4.2) ( 78.9)	0 ( 0.0) ( 71.4)	0 - -	1,790 ( 11.2) ( 46.2)
66 ( 38.4) (100.0)	15 ( 21.1) (100.0)	2 ( 28.6) (100.0)	0 - -	8,600 ( 53.8) (100.0)
172 (100.0)	71 (100.0)	7 (100.0)	0 -	15,997 (100.0)
49 ( 41.9) ( 41.9)	8 ( 29.6) ( 29.6)	0 - -	0 - -	740 ( 23.1) ( 23.1)
14 ( 12.0) ( 53.8)	3 ( 11.1) ( 40.7)	0 - -	0 - -	248 ( 7.7) ( 30.9)
5 ( 4.3) ( 58.1)	3 ( 11.1) ( 51.9)	0 - -	0 - -	204 ( 6.4) ( 37.2)
49 ( 41.9) (100.0)	13 ( 48.1) (100.0)	0 - -	0 - -	2,009 ( 62.8) (100.0)
117 (100.0)	27 (100.0)	0 -	0 -	3,201 (100.0)
0 ( 0.0) ( 0.0)	0 - -	0 - -	0 - -	658 ( 15.9) ( 15.9)
0 ( 0.0) ( 0.0)	0 - -	0 - -	0 - -	111 ( 2.7) ( 18.6)
0 ( 0.0) ( 0.0)	0 - -	0 - -	0 - -	427 ( 10.3) ( 28.9)
8 (100.0) (100.0)	0 - -	0 - -	0 - -	2,938 ( 71.1) (100.0)
8 (100.0)	0 -	0 -	0 -	4,134 (100.0)
4 ( 10.8) ( 10.8)	4 ( 16.0) ( 16.0)	2 ( 20.0) ( 20.0)	0 - -	1,208 ( 17.1) ( 17.1)
4 ( 10.8) ( 21.6)	0 ( 0.0) ( 16.0)	4 ( 40.0) ( 60.0)	0 - -	206 ( 2.9) ( 20.0)
0 ( 0.0) ( 21.6)	2 ( 8.0) ( 24.0)	2 ( 20.0) ( 80.0)	0 - -	279 ( 3.9) ( 23.9)
29 ( 78.4) (100.0)	19 ( 76.0) (100.0)	2 ( 20.0) (100.0)	0 - -	5,389 ( 76.1) (100.0)
37 (100.0)	25 (100.0)	10 (100.0)	0 -	7,082 (100.0)
4 ( 10.8) ( 10.8)	2 ( 15.4) ( 15.4)	0 ( 0.0) ( 0.0)	0 ( 0.0) ( 0.0)	597 ( 10.1) ( 10.1)
10 ( 27.0) ( 37.8)	0 ( 0.0) ( 15.4)	2 (100.0) (100.0)	0 ( 0.0) ( 0.0)	463 ( 7.8) ( 17.9)
2 ( 5.4) ( 43.2)	2 ( 15.4) ( 30.8)	0 ( 0.0) (100.0)	0 ( 0.0) ( 0.0)	247 ( 4.2) ( 22.1)
21 ( 56.8) (100.0)	9 ( 69.2) (100.0)	0 ( 0.0) (100.0)	1 (100.0) (100.0)	4,604 ( 77.9) (100.0)
37 (100.0)	13 (100.0)	2 (100.0)	1 (100.0)	5,911 (100.0)
169 ( 34.5) ( 34.5)	86 ( 42.6) ( 42.6)	7 ( 33.3) ( 33.3)	4 ( 28.6) ( 28.6)	7,062 ( 18.3) ( 18.3)
73 ( 14.9) ( 49.4)	16 ( 7.9) ( 50.5)	7 ( 33.3) ( 66.7)	2 ( 14.3) ( 42.9)	3,537 ( 9.2) ( 27.5)
31 ( 6.3) ( 55.7)	17 ( 8.4) ( 58.9)	2 ( 9.5) ( 76.2)	7 ( 50.0) ( 92.9)	3,196 ( 8.3) ( 35.8)
217 ( 44.3) (100.0)	83 ( 41.1) (100.0)	5 ( 23.8) (100.0)	1 ( 7.1) (100.0)	24,766 ( 64.2) (100.0)
490 (100.0)	202 (100.0)	21 (100.0)	14 (100.0)	38,561 (100.0)

(注) ( )の数値はシェア、累計値シェアを示す。

表5-11 住宅対策の状況(常雇)(専業)

(単位:社、%)

業種	経営組織 資本金 区分	個人	法							人			合計
			200万円未満	200万円以上 500万円未満	500万円以上 1000万円未満	1000万円以上 5000万円未満	5000万円以上 1億円未満	1億円以上 5億円未満	5億円以上 10億円未満	10億円以上			
			一般土木建築	住宅手当を支給 社宅なし 合計	24( 1.8) 71( 5.5) 1,204( 92.8) 1,298(100.0)			100( 9.3) 50( 4.7) 925( 86.0) 1,075(100.0)	180( 7.0) 213( 8.3) 2,165( 84.6) 2,559(100.0)	44( 17.3) 34( 13.3) 177( 69.4) 255(100.0)	21( 18.4) 31( 27.2) 62( 54.4) 114(100.0)	1( 20.0) 1( 20.0) 2( 40.0) 5(100.0)	
土木	住宅手当を支給 社宅なし 合計	416( 2.7) 623( 4.0) 14,442( 93.3) 15,481(100.0)	144( 5.6) 288( 11.1) 2,160( 83.3) 2,592(100.0)	412( 5.3) 530( 6.8) 6,832( 87.9) 7,775(100.0)	710( 8.0) 355( 4.0) 7,775( 88.0) 8,840(100.0)	1,361( 12.6) 1,231( 11.4) 8,208( 76.0) 10,800(100.0)	62( 18.2) 81( 23.8) 198( 58.1) 341(100.0)	20( 19.4) 45( 43.7) 38( 36.9) 103(100.0)	5( 33.3) 2( 13.3) 7( 46.7) 15(100.0)	5( 38.5) 5( 38.5) 5( 38.5) 13(100.0)	3,134( 6.8) 3,161( 6.9) 39,664( 86.3) 45,959(100.0)		
建築	住宅手当を支給 社宅なし 合計	161( 3.0) 80( 1.5) 5,139( 95.5) 5,380(100.0)	69( 5.3) 138( 10.6) 1,101( 84.2) 1,307(100.0)	240( 9.1) 48( 1.8) 2,352( 89.1) 2,640(100.0)	155( 6.6) 155( 6.6) 2,056( 86.9) 2,366(100.0)	513( 10.7) 559( 11.7) 3,705( 77.6) 4,776(100.0)	68( 23.1) 49( 16.7) 178( 60.5) 294(100.0)	21( 31.3) 16( 23.9) 31( 46.3) 67(100.0)		10(100.0) 10(100.0) 10(100.0) 10(100.0)	1,226( 7.3) 1,045( 6.2) 14,575( 86.5) 16,845(100.0)		
木造建築	住宅手当を支給 社宅なし 合計	367( 1.8) 733( 3.6) 19,425( 94.6) 20,524(100.0)	98( 4.5) 197( 9.1) 1,870( 86.4) 2,165(100.0)	242( 6.4) 181( 4.8) 3,382( 88.9) 3,806(100.0)	51( 2.1) 101( 4.2) 2,282( 93.8) 2,433(100.0)	48( 3.5) 24( 1.8) 1,291( 94.8) 1,362(100.0)		4( 25.0) 12( 75.0) 16(100.0)			805( 2.7) 1,240( 4.1) 28,260( 93.3) 30,305(100.0)		
設備	住宅手当を支給 社宅なし 合計	305( 3.9) 7,511( 96.1) 7,816(100.0)	568( 11.5) 81( 1.6) 4,304( 86.9) 4,953(100.0)	1,321( 15.7) 203( 2.4) 6,909( 81.9) 8,432(100.0)	814( 13.9) 376( 6.4) 4,664( 79.7) 5,853(100.0)	1,679( 35.9) 522( 11.2) 2,478( 53.0) 4,678(100.0)	86( 44.6) 53( 27.5) 55( 28.5) 193(100.0)	57( 61.3) 21( 22.6) 15( 16.1) 93(100.0)	5( 35.7) 5( 35.7) 4( 28.6) 14(100.0)	12( 60.0) 9( 45.0) 2( 100.0) 20(100.0)	4,846( 15.1) 1,270( 4.0) 25,938( 80.9) 32,053(100.0)		
職別	住宅手当を支給 社宅なし 合計	1,390( 7.8) 811( 4.5) 15,633( 87.7) 17,833(100.0)	900( 15.3) 208( 3.5) 4,775( 81.2) 5,882(100.0)	1,749( 17.6) 607( 6.1) 7,568( 76.3) 9,925(100.0)	954( 18.2) 504( 9.6) 3,790( 72.2) 5,247(100.0)	618( 20.7) 518( 17.3) 1,854( 62.0) 2,989(100.0)	49( 41.5) 30( 25.4) 38( 32.2) 118(100.0)	15( 51.7) 2( 6.9) 11( 37.9) 29(100.0)		1( 33.3) 2( 100.0) 2( 66.7) 3(100.0)	5,676( 13.5) 2,681( 6.4) 33,670( 80.1) 42,028(100.0)		
合計	住宅手当を支給 社宅なし 合計	2,660( 3.9) 2,318( 3.4) 63,353( 92.7) 68,332(100.0)	1,779( 10.4) 911( 5.3) 14,451( 84.3) 17,142(100.0)	3,964( 11.9) 1,569( 4.7) 27,710( 83.4) 33,244(100.0)	2,784( 10.8) 1,541( 6.0) 21,491( 83.3) 25,815(100.0)	4,398( 16.2) 3,067( 11.3) 19,699( 72.5) 27,165(100.0)	309( 25.4) 251( 20.6) 658( 54.1) 1,217(100.0)	134( 33.1) 115( 28.4) 157( 38.8) 405(100.0)	11( 28.2) 11( 28.2) 16( 41.0) 39(100.0)	19( 31.7) 22( 36.7) 18( 30.0) 60(100.0)	16,059( 9.3) 9,805( 5.7) 147,554( 85.1) 173,418(100.0)		

(注) ( )の数値はシェアを示す。

表5-12 住宅対策の状況（臨時・日雇）（専業）

（単位：社、％）

業種	経営組織 資本金 区分	個人	法							人		合計
			200万円未満	200万円以上 500万円未満	500万円以上 1000万円未満	1000万円以上 5000万円未満	5000万円以上 1億円未満	1億円以上 5億円未満	5億円以上 10億円未満	10億円以上		
			一般土木建築	住宅手当を支給 社宅なし 合計	47( 5.1) 873( 94.9) 920(100.0)		20( 4.9) 392( 95.4) 411(100.0)		16( 1.1) 131( 8.9) 1476(100.0)		10( 6.4) 146( 93.6) 156(100.0)	
土木	住宅手当を支給 社宅なし 合計	104( 1.1) 312( 3.2) 9,455( 95.8) 9,870(100.0)		107( 2.2) 249( 5.2) 4,402( 92.5) 4,757(100.0)		65( 1.0) 626( 9.2) 6,134( 89.9) 6,825(100.0)		3( 3.5) 46( 20.4) 178( 79.1) 225(100.0)	3( 3.5) 23( 27.1) 60( 70.6) 85(100.0)			278( 1.0) 1,768( 6.3) 26,035( 92.7) 28,081(100.0)
建築	住宅手当を支給 社宅なし 合計		69( 12.5) 69( 12.5) 2,248(100.0) 2,249(100.0)			47( 2.4) 93( 4.8) 1,794( 92.8) 1,934(100.0)		3( 2.0) 5( 12.8) 149( 98.7) 151(100.0)				118( 1.6) 167( 2.3) 6,913( 96.0) 7,199(100.0)
木造建築	住宅手当を支給 社宅なし 合計			60( 3.1) 51( 6.3) 11,362(100.0) 11,361(100.0)		51( 6.3) 24( 3.2) 710( 87.5) 811(100.0)						111( 0.7) 75( 0.5) 15,755( 98.8) 15,940(100.0)
設備	住宅手当を支給 社宅なし 合計			51( 1.4) 102( 2.8) 4,263(100.0) 4,263(100.0)		49( 2.8) 65( 3.7) 2,097( 97.1) 2,159(100.0)		4( 6.3) 2( 3.1) 1,663( 93.6) 1,777(100.0)				104( 0.8) 232( 1.8) 12,887( 97.5) 13,223(100.0)
職別	住宅手当を支給 社宅なし 合計			107( 2.5) 138( 6.4) 7,295(100.0) 7,295(100.0)		53( 2.3) 71( 1.7) 4,034( 95.8) 4,213(100.0)		50( 4.5) 50( 4.5) 2,094( 91.9) 2,279(100.0)				210( 1.2) 401( 2.3) 16,491( 96.4) 17,102(100.0)
合計	住宅手当を支給 社宅なし 合計	104( 0.3) 359( 1.0) 35,496( 98.7) 35,960(100.0)	69( 1.0) 423( 6.2) 6,362( 92.8) 6,855(100.0)	218( 1.3) 487( 3.0) 15,456( 95.6) 16,161(100.0)	210( 1.8) 494( 4.3) 10,809( 93.9) 11,513(100.0)	227( 1.6) 990( 7.1) 12,639( 91.2) 13,855(100.0)	7( 1.1) 64( 9.7) 586( 89.2) 657(100.0)	3( 1.2) 45( 17.5) 211( 82.1) 257(100.0)	3( 1.2) 6( 24.0) 19( 76.0) 25(100.0)	7( 35.0) 7( 35.0) 14( 70.0) 20(100.0)	838( 1.0) 2,875( 3.4) 81,590( 95.6) 85,303(100.0)	

(注) ( )の数値はシェアを示す。

## ⑤ 日曜休暇

ここでは、1ヵ月のうち日曜休暇をどの程度与えているかを調べた。つまり、1ヵ月の全日曜日（4日）のうち、何日休めるのかという調査である。

業種別及び経営組織・資本金階層別に現場労働者の日曜休暇の状況を見ると、表5-13、表5-14のとおりである。

4日（全日曜日）の日曜休暇を与えている企業の割合を見ると、常雇で74.3%、臨時・日雇で70.9%となっている。また、常雇、臨時・日雇とも、2日、3日の割合はそれぞれ10%前後、1日の割合は、常雇が5.4%、臨時・日雇が5.3%であるが、臨時・日雇について、6.2%の企業が日曜休暇を与えていない状況が見られる。

業種別に常雇について4日の日曜全休を与えている企業の割合の高いものから順に見ていくと、設備（79.5%）、一般土木建築（75.4%）、木造建築（74.6%）、建築（73.3%）、土木（72.6%）、職別（72.2%）となっており、業種による特殊性はほとんどない。日曜休暇を全く与えていない企業の割合については、常雇の場合、すべての業種で1%台であるのに対し、臨時・日雇は3.8~8.9%と高い比率となっている。

経営組織・資本金階層別の傾向としては、常雇、臨時・日雇とも規模の大きな企業になるほど日曜休暇の日数が増えているといえる。

以上に見るとおり、業界における日曜全休の推進が図られてきたものの、まだ完全に浸透するまでには至っていないようである。

## ⑥ 賃金支払形態

賃金支払形態を見ると、常雇と臨時・日雇の間には大きな格差があることがわかる。

業種別及び経営組織・資本金階層別に現場労働者の賃金支払形態を見ると、表5-15、表5-16のとおりである。

常雇については、日給月給制が53.6%、次いで月給制が26.9%、日給制が17.4%となっているが、臨時・日雇については、日給月給制が47.9%、日給制が44.5%となっている。

業種別に常雇について見ると、各業種とも日給月給制が最も高い割合となっており、特に職別では58.0%と多くなっている。また、月給制の比率の高い順を見ると、設備（39.9%）、一般土木建築（33.5%）、土木（29.1%）、建築（26.7%）、職別（24.1%）、木造建築（13.0%）となっており、かなりの格差がある。

経営組織・資本金階層別に見ると、常雇については、規模が大きくなるほど月給制を採用する企業の割合が高くなり、日給月給制を採用する企業の割合が低くなる傾向にある。しかし、臨時・日雇については、規模による差異はあまり見られない。

以上に見るとおり、現場労働者は、日給制及び日給月給制の者が多く、総じてその収入は不安定である。

表5-13 1ヵ月の日曜休暇(常雇)(専業)

(単位:社、%)

業種	経営組織 資本金		個 人	法							人	合 計
				200万円未満	200万円以上 500万円未満	500万円以上 1000万円未満	1000万円以上 5000万円未満	5000万円以上 1億円未満	1億円以上 5億円未満	5億円以上 10億円未満		
一般土木建築	4	日	968(74.6)	121(50.0)	549(82.4)	825(75.0)	1,968(76.4)	194(75.8)	92(80.7)	5(100.0)	9(69.2)	4,730(75.4)
	3	日	71(5.5)	61(25.2)	20(3.0)	100(9.1)	180(7.0)	22(8.6)	4(3.5)		2(15.4)	460(7.3)
	2	日	165(12.7)		39(5.9)	125(11.4)	279(10.8)	24(9.4)	9(7.9)		2(15.4)	643(10.3)
	1	日	71(5.5)	61(25.2)	20(3.0)	50(4.5)	131(5.1)	17(6.6)	9(7.9)			358(5.7)
	なし	計	24(1.8)		39(5.9)		16(0.6)					79(1.3)
合	計	1,298(100.0)	242(100.0)	666(100.0)	1,100(100.0)	2,575(100.0)	256(100.0)	114(100.0)	5(100.0)	13(100.0)	6,270(100.0)	
土 木	4	日	12,468(77.4)	1,944(71.1)	5,183(64.2)	6,603(73.5)	7,862(71.5)	220(64.0)	70(68.0)	10(66.7)	9(69.2)	34,369(72.6)
	3	日	1,662(10.3)	216(7.9)	1,237(15.3)	852(9.5)	1,080(9.8)	48(14.0)	8(7.8)	5(33.3)	5(38.5)	5,113(10.8)
	2	日	1,143(7.1)	432(15.8)	825(10.2)	1,030(11.5)	1,253(11.4)	59(17.2)	18(17.5)			4,759(10.0)
	1	日	520(3.2)	72(2.6)	648(8.0)	355(4.0)	756(6.9)	13(3.8)	8(7.8)			2,371(5.0)
	なし	計	312(1.9)	72(2.6)	177(2.2)	142(1.6)	43(0.4)	2(0.6)				748(1.6)
合	計	16,104(100.0)	2,736(100.0)	8,069(100.0)	8,982(100.0)	10,994(100.0)	344(100.0)	103(100.0)	15(100.0)	13(100.0)	47,359(100.0)	
建 築	4	日	4,015(69.4)	894(68.4)	1,824(67.9)	1,901(75.4)	3,845(80.1)	254(86.4)	62(92.5)	3(100.0)	10(100.0)	12,808(73.3)
	3	日	803(13.9)	275(21.0)	336(12.5)	116(4.6)	350(7.3)	11(3.7)	5(7.5)			1,896(10.9)
	2	日	562(9.7)	69(5.3)	96(3.6)	310(12.3)	280(5.8)	22(7.5)				1,339(7.7)
	1	日	321(5.6)		432(16.1)	78(3.1)	280(5.8)	8(2.7)				1,119(6.4)
	なし	計	80(1.4)	69(5.3)		116(4.6)	47(1.0)					312(1.8)
合	計	5,782(100.0)	1,307(100.0)	2,688(100.0)	2,522(100.0)	4,800(100.0)	294(100.0)	67(100.0)	3(100.0)	10(100.0)	17,473(100.0)	
木 造 建 築	4	日	16,493(72.6)	1,870(86.4)	3,141(77.6)	1,927(76.0)	1,076(79.0)	12(75.0)				24,517(74.6)
	3	日	2,199(9.7)	98(4.5)	242(6.0)	152(6.0)	120(8.8)					2,811(8.6)
	2	日	2,566(11.3)	98(4.5)	423(10.5)	152(6.0)	72(5.3)	4(25.0)				3,314(10.1)
	1	日	1,100(4.8)	98(4.5)	242(6.0)	304(12.0)	96(7.0)					1,839(5.6)
	なし	計	367(1.6)									367(1.1)
合	計	22,723(100.0)	2,165(100.0)	4,047(100.0)	2,535(100.0)	1,362(100.0)	16(100.0)				32,847(100.0)	
設 備	4	日	6,090(75.9)	3,898(78.7)	7,163(83.9)	4,664(78.4)	3,798(79.5)	165(84.2)	82(90.1)	13(92.9)	20(100.0)	25,892(79.5)
	3	日	914(11.4)	244(4.9)	813(9.5)	657(11.0)	391(8.2)	13(6.6)	4(4.4)			3,036(9.3)
	2	日	508(6.3)	487(9.8)	305(3.6)	282(4.7)	245(5.1)	4(2.0)	2(2.2)	2(14.3)		1,834(5.6)
	1	日	203(2.5)	244(4.9)	203(2.4)	313(5.3)	310(6.5)	13(6.6)	2(2.2)			1,288(4.0)
	なし	計	305(3.8)	81(1.6)	51(0.6)	31(0.5)	33(0.7)					500(1.5)
合	計	8,019(100.0)	4,953(100.0)	8,534(100.0)	5,947(100.0)	4,776(100.0)	196(100.0)	91(100.0)	14(100.0)	20(100.0)	32,550(100.0)	
職 別	4	日	13,201(71.2)	4,706(73.9)	7,461(72.3)	3,922(73.3)	2,121(71.0)	93(78.8)	29(100.0)	2(100.0)	3(100.0)	31,538(72.2)
	3	日	2,548(13.8)	623(9.8)	1,214(11.8)	451(8.4)	501(16.8)	13(11.0)				5,349(12.2)
	2	日	1,158(6.3)	484(7.6)	893(8.7)	530(9.9)	234(7.8)	4(3.4)				3,303(7.6)
	1	日	1,158(6.3)	415(6.5)	643(6.2)	398(7.4)	117(3.9)	6(5.1)				2,736(6.3)
	なし	計	463(2.5)	138(2.2)	107(1.0)	53(1.0)	17(0.6)	2(1.7)				780(1.8)
合	計	18,528(100.0)	6,367(100.0)	10,318(100.0)	5,353(100.0)	2,989(100.0)	118(100.0)	29(100.0)	2(100.0)	3(100.0)	43,706(100.0)	
合 計	4	日	53,234(73.5)	13,432(75.6)	25,321(73.8)	19,842(75.1)	20,669(75.2)	937(76.6)	335(83.1)	32(82.1)	51(85.0)	133,854(74.3)
	3	日	8,196(11.3)	1,517(8.5)	3,861(11.2)	2,328(8.8)	2,622(9.5)	108(8.8)	21(5.2)	5(12.8)	7(11.7)	18,664(10.4)
	2	日	6,101(8.4)	1,571(8.8)	2,580(7.5)	2,429(9.2)	2,361(8.6)	117(9.6)	29(7.2)	2(5.1)	2(3.3)	15,191(8.4)
	1	日	3,372(4.7)	890(5.0)	2,187(6.4)	1,497(5.7)	1,689(6.1)	57(4.7)	19(4.7)			9,711(5.4)
	なし	計	1,550(2.1)	360(2.0)	374(1.1)	343(1.3)	156(0.6)	4(0.3)				2,786(1.5)
合	計	72,454(100.0)	17,770(100.0)	34,322(100.0)	26,438(100.0)	27,496(100.0)	1,223(100.0)	403(100.0)	39(100.0)	60(100.0)	180,206(100.0)	

(注) ( )の数値はシェアを示す。



表5-14 1ヵ月の日曜休暇（臨時・日雇）（専業）

（単位：社、％）

業種	経営組織 資本金		個人	法						人			合計
	区分			200万円未満	200万円以上 500万円未満	500万円以上 1000万円未満	1000万円以上 5000万円未満	5000万円以上 1億円未満	1億円以上 5億円未満	5億円以上 10億円未満	10億円以上		
一般土木建築	4	日	590( 62.5)	61( 50.4)	333( 77.3)	375( 57.7)	1,164( 74.7)	102( 65.4)	66( 79.5)	2( 66.7)	13( 86.7)	2,707( 68.3)	
	3	日	94( 10.0)	61( 50.4)	39( 9.0)	100( 15.4)	115( 7.4)	19( 12.2)	3( 3.6)		2( 13.3)	433( 10.9)	
	2	日	94( 10.0)		39( 9.0)	125( 19.2)	213( 13.7)	15( 9.6)	8( 9.6)			495( 12.5)	
	1	日	47( 5.0)			50( 7.7)	16( 1.0)	15( 9.6)	7( 8.4)			135( 3.4)	
	なし	し	118( 12.5)		20( 4.6)		49( 3.1)	5( 3.2)				192( 4.8)	
	合計		944(100.0)	121(100.0)	431(100.0)	650(100.0)	1,558(100.0)	156(100.0)	83(100.0)	3(100.0)	15(100.0)	3,961(100.0)	
土木	4	日	6,754( 66.3)	1,224( 70.8)	2,886( 62.8)	3,550( 73.0)	4,990( 70.0)	143( 64.1)	53( 62.4)	7( 70.0)		19,606( 68.0)	
	3	日	1,247( 12.2)		589( 12.8)	355( 7.3)	562( 7.9)	24( 10.8)	5( 5.9)	2( 20.0)		2,784( 9.7)	
	2	日	1,039( 10.2)	288( 16.7)	353( 7.7)	497( 10.2)	950( 13.3)	42( 18.8)	15( 17.6)			3,185( 11.1)	
	1	日	416( 4.1)	144( 8.3)	412( 9.0)	213( 4.4)	454( 6.4)	9( 4.0)	8( 9.4)			1,655( 5.7)	
	なし	し	727( 7.1)	72( 4.2)	353( 7.7)	249( 5.1)	173( 2.4)	4( 1.8)	5( 5.9)			1,583( 5.5)	
	合計		10,182(100.0)	1,728(100.0)	4,594(100.0)	4,864(100.0)	7,128(100.0)	223(100.0)	85(100.0)	10(100.0)		28,813(100.0)	
建築	4	日	1,526( 63.3)	344( 62.4)	960( 69.0)	698( 69.2)	1,538( 73.3)	138( 86.8)	31( 79.5)			5,235( 68.4)	
	3	日	482( 20.0)	138( 25.0)	96( 6.9)	39( 3.9)	163( 7.8)	8( 5.0)	5( 12.8)			931( 12.2)	
	2	日	241( 10.0)	69( 12.5)	48( 3.4)	155( 15.4)	210( 10.0)	11( 6.9)				733( 9.6)	
	1	日	80( 3.3)		288( 20.7)		93( 4.4)	3( 1.9)	3( 7.7)			467( 6.1)	
	なし	し	80( 3.3)			116( 11.5)	93( 4.4)					290( 3.8)	
	合計		2,409(100.0)	551(100.0)	1,392(100.0)	1,008(100.0)	2,097(100.0)	159(100.0)	39(100.0)			7,656(100.0)	
木造建築	4	日	8,063( 68.8)	886( 81.8)	1,389( 71.9)	811( 80.0)	550( 76.7)	12( 100.0)				11,710( 71.0)	
	3	日	1,100( 9.4)	197( 18.2)	121( 6.3)	51( 5.0)	24( 3.3)					1,492( 9.1)	
	2	日	1,466( 12.5)		181( 9.4)		48( 6.7)					1,695( 10.3)	
	1	日	367( 3.1)		121( 6.3)	101( 10.0)	96( 13.4)					684( 4.1)	
	なし	し	733( 6.3)		121( 6.3)	51( 5.0)						905( 5.5)	
	合計		11,728(100.0)	1,083(100.0)	1,933(100.0)	1,014(100.0)	717(100.0)	12(100.0)				16,486(100.0)	
設備	4	日	3,248( 74.4)	1,137( 87.5)	2,794( 77.5)	1,659( 75.7)	1,516( 78.1)	64( 91.4)	40( 95.2)	9( 81.8)	3( 100.0)	10,469( 77.4)	
	3	日	102( 2.3)		356( 9.9)	125( 5.7)	163( 8.4)	4( 5.7)	2( 4.8)			752( 5.6)	
	2	日	203( 4.7)	81( 6.2)	152( 4.2)	63( 2.9)	82( 4.2)			2( 18.2)		583( 4.3)	
	1	日	102( 2.3)		51( 1.4)	250( 11.4)	114( 5.9)	2( 2.9)				519( 3.8)	
	なし	し	711( 16.3)	81( 6.2)	254( 7.0)	94( 4.3)	69( 3.4)					1,205( 8.9)	
	合計		4,365(100.0)	1,299(100.0)	3,606(100.0)	2,191(100.0)	1,940(100.0)	70(100.0)	42(100.0)	11(100.0)	3(100.0)	13,527(100.0)	
職別	4	日	5,443( 74.6)	1,661( 70.6)	3,177( 71.8)	1,723( 69.9)	768( 66.7)	40( 76.9)	13( 100.0)	2( 100.0)	2( 100.0)	12,829( 72.2)	
	3	日	232( 3.2)	208( 8.8)	357( 8.1)	345( 14.0)	134( 11.6)	4( 7.7)				1,278( 7.2)	
	2	日	232( 3.2)	69( 2.9)	464( 10.5)	239( 9.7)	150( 13.0)	2( 3.8)				1,156( 6.5)	
	1	日	579( 7.9)	277( 11.8)	179( 4.0)	133( 5.4)	67( 5.8)	2( 3.8)				1,236( 7.0)	
	なし	し	811( 11.1)	138( 5.9)	250( 5.6)	27( 1.1)	33( 2.9)	4( 7.7)				1,263( 7.1)	
	合計		7,295(100.0)	2,353(100.0)	4,427(100.0)	2,464(100.0)	1,152(100.0)	52(100.0)	13(100.0)	2(100.0)	2(100.0)	17,761(100.0)	
合計	4	日	25,623( 69.4)	5,312( 74.5)	11,540( 70.4)	8,816( 72.3)	10,526( 72.1)	498( 74.2)	203( 77.5)	21( 84.0)	18( 90.0)	62,556( 70.9)	
	3	日	3,256( 8.8)	603( 8.5)	1,558( 9.5)	1,014( 8.3)	1,160( 7.9)	59( 8.8)	15( 5.7)	2( 8.0)	2( 10.0)	7,669( 8.7)	
	2	日	3,275( 8.9)	507( 7.1)	1,238( 7.6)	1,078( 8.8)	1,653( 11.3)	70( 10.4)	23( 8.8)	2( 8.0)		7,846( 8.9)	
	1	日	1,590( 4.3)	421( 5.9)	1,050( 6.4)	747( 6.1)	840( 5.8)	31( 4.6)	17( 6.5)			4,696( 5.3)	
	なし	し	3,180( 8.6)	292( 4.1)	998( 6.1)	536( 4.4)	414( 2.8)	13( 1.9)	5( 1.9)			5,437( 6.2)	
	合計		36,923(100.0)	7,134(100.0)	16,384(100.0)	12,192(100.0)	14,592(100.0)	671(100.0)	262(100.0)	25(100.0)	20(100.0)	88,203(100.0)	

(注) ( )の数値はシェアを示す。



表5-15 賃金の支払形態（常雇）（専業）

（単位：社、％）

業種	区分	経営組織 資本金	個人	法						人			合計
				200万円未満	200万円以上 500万円未満	500万円以上 1000万円未満	1000万円以上 5000万円未満	5000万円以上 1億円未満	1億円以上 5億円未満	5億円以上 10億円未満	10億円以上		
一般土木建築	月給		448( 33.9)	121( 50.0)	235( 34.3)	350( 31.8)	853( 32.9)	73( 28.5)	36( 31.6)	4( 80.0)	2( 15.4)	2,123( 33.5)	
	日給		661( 50.0)		314( 45.8)	600( 54.5)	1,263( 48.7)	112( 43.8)	56( 49.1)		9( 69.2)	3,014( 47.6)	
	日給		165( 12.5)	121( 50.0)	137( 20.0)	125( 11.4)	443( 17.1)	65( 25.4)	20( 17.5)			1,076( 17.0)	
	出来高給		24( 1.8)			25( 2.3)		2( 0.8)	1( 0.9)			52( 0.8)	
	基本給、出来高給併用		24( 1.8)				33( 1.3)	5( 2.0)	1( 0.9)	1( 20.0)	2( 15.4)	66( 1.0)	
合計		1,322( 100.0)	242( 100.0)	686( 100.0)	1,100( 100.0)	2,591( 100.0)	256( 100.0)	114( 100.0)	5( 100.0)	13( 100.0)	6,330( 100.0)		
土木	月給		4,156( 25.6)	504( 18.4)	2,474( 30.2)	2,521( 28.2)	3,996( 36.3)	130( 37.8)	35( 34.0)	10( 66.7)	5( 38.5)	13,829( 29.1)	
	日給		8,208( 50.6)	1,584( 57.9)	4,476( 54.7)	5,254( 58.7)	5,335( 48.5)	145( 42.2)	55( 53.4)	2( 13.3)	9( 69.2)	25,069( 52.7)	
	日給		3,637( 22.4)	576( 21.1)	1,119( 13.7)	1,136( 12.7)	1,534( 14.0)	55( 16.0)	13( 12.6)	2( 13.3)		8,071( 17.0)	
	出来高給		208( 1.3)			36( 0.4)		2( 0.6)				246( 0.5)	
	基本給、出来高給併用			72( 2.6)	118( 1.4)		130( 1.2)		11( 3.2)			330( 0.7)	
合計		16,208( 100.0)	2,736( 100.0)	8,187( 100.0)	8,946( 100.0)	10,994( 100.0)	344( 100.0)	103( 100.0)	15( 100.0)	13( 100.0)	47,546( 100.0)		
建築	月給		964( 16.9)	344( 26.3)	720( 26.3)	931( 36.9)	1,561( 32.5)	122( 41.1)	18( 26.9)	3( 100.0)		4,663( 26.7)	
	日給		3,051( 53.5)	826( 63.2)	1,440( 52.6)	1,280( 50.8)	2,470( 51.5)	132( 44.4)	31( 46.3)		10( 100.0)	9,240( 53.0)	
	日給		1,686( 29.6)	69( 5.3)	432( 15.8)	272( 10.8)	746( 15.5)	43( 14.5)	18( 26.9)			3,266( 18.7)	
	出来高給			69( 5.3)	96( 3.5)	39( 1.5)						204( 1.2)	
	基本給、出来高給併用				48( 1.8)		23( 0.5)					71( 0.4)	
合計		5,702( 100.0)	1,307( 100.0)	2,736( 100.0)	2,522( 100.0)	4,800( 100.0)	297( 100.0)	67( 100.0)	3( 100.0)	10( 100.0)	17,444( 100.0)		
木造建築	月給		1,833( 8.1)	590( 28.5)	966( 23.9)	507( 20.0)	359( 26.4)	8( 66.7)				4,263( 13.0)	
	日給		12,461( 54.8)	1,181( 57.1)	2,114( 52.2)	1,217( 48.0)	669( 49.1)	4( 33.3)				17,646( 53.9)	
	日給		7,697( 33.9)	295( 14.3)	846( 20.9)	710( 28.0)	263( 19.3)					9,810( 30.0)	
	出来高給		367( 1.6)			51( 2.0)	48( 3.5)					465( 1.4)	
	基本給、出来高給併用		367( 1.6)		121( 3.0)	51( 2.0)	24( 1.8)					562( 1.7)	
合計		22,723( 100.0)	2,067( 100.0)	4,047( 100.0)	2,535( 100.0)	1,362( 100.0)	12( 100.0)				32,745( 100.0)		
設備	月給		3,553( 42.2)	1,299( 26.2)	3,556( 41.4)	2,410( 40.5)	2,168( 45.4)	92( 46.9)	53( 57.0)	7( 50.0)	17( 85.0)	13,155( 39.9)	
	日給		3,553( 42.2)	3,086( 62.3)	4,369( 50.9)	3,224( 54.2)	2,249( 47.1)	84( 42.9)	36( 38.7)	5( 35.7)	3( 15.0)	16,608( 50.3)	
	日給		1,218( 14.5)	487( 9.8)	457( 5.3)	188( 3.2)	277( 5.8)	15( 7.7)	2( 2.2)			2,645( 8.0)	
	出来高給		102( 1.2)		152( 1.8)		33( 0.7)	2( 1.0)		2( 14.3)		291( 0.9)	
	基本給、出来高給併用			81( 1.6)	51( 0.6)	125( 2.1)	49( 1.0)	2( 1.0)	2( 2.2)			310( 0.9)	
合計		8,425( 100.0)	4,953( 100.0)	8,585( 100.0)	5,947( 100.0)	4,776( 100.0)	196( 100.0)	93( 100.0)	14( 100.0)	20( 100.0)	33,009( 100.0)		
職別	月給		3,937( 21.0)	1,453( 22.8)	2,892( 27.7)	1,405( 26.1)	868( 28.9)	40( 33.9)	11( 37.9)	2( 100.0)	3( 100.0)	10,611( 24.1)	
	日給		11,233( 59.9)	3,668( 57.6)	5,605( 53.8)	3,286( 61.1)	1,703( 56.7)	63( 53.4)	13( 44.8)			25,570( 58.0)	
	日給		3,358( 17.9)	1,038( 16.3)	1,535( 14.7)	451( 8.4)	267( 8.9)	10( 8.5)	2( 6.9)			6,661( 15.1)	
	出来高給		232( 1.2)	69( 1.1)	214( 2.1)	80( 1.5)	50( 1.7)	2( 1.7)				647( 1.5)	
	基本給、出来高給併用			138( 2.2)	179( 1.7)	159( 3.0)	117( 3.9)	4( 3.4)	2( 6.9)			599( 1.4)	
合計		18,759( 100.0)	6,367( 100.0)	10,425( 100.0)	5,379( 100.0)	3,006( 100.0)	118( 100.0)	29( 100.0)	2( 100.0)	3( 100.0)	44,088( 100.0)		
合計	月給		14,890( 20.4)	4,312( 24.4)	10,843( 31.3)	8,123( 30.7)	9,805( 35.6)	465( 38.1)	153( 37.8)	26( 66.7)	27( 45.0)	48,644( 26.9)	
	日給		39,166( 53.6)	10,344( 58.5)	18,318( 52.8)	14,861( 56.2)	13,690( 49.7)	540( 44.2)	191( 47.2)	8( 20.5)	30( 50.0)	97,148( 53.6)	
	日給		17,761( 24.3)	2,586( 14.6)	4,526( 13.1)	2,881( 10.9)	3,529( 12.8)	188( 15.4)	55( 13.6)	2( 5.1)		31,528( 17.4)	
	出来高給		931( 1.3)	138( 0.8)	463( 1.3)	230( 0.9)	131( 0.5)	8( 0.7)	1( 0.2)	2( 5.1)		1,903( 1.1)	
	基本給、出来高給併用		390( 0.5)	292( 1.7)	516( 1.5)	335( 1.3)	375( 1.4)	22( 1.8)	6( 1.5)	1( 2.6)	2( 3.3)	1,939( 1.1)	
合計		73,139( 100.0)	17,672( 100.0)	34,666( 100.0)	26,429( 100.0)	27,530( 100.0)	1,222( 100.0)	405( 100.0)	39( 100.0)	60( 100.0)	181,160( 100.0)		

（注）（ ）の数値はシェアを示す。

表5-16 賃金の支払形態（臨時・日雇）（専業）

（単位：社、％）

業種	経営組織 資本金		個 人	法					人			合 計
	区 分			200万円未満	200万円以上 500万円未満	500万円以上 1000万円未満	1000万円以上 5000万円未満	5000万円以上 1億円未満	1億円以上 5億円未満	5億円以上 10億円未満	10億円以上	
一般土木建築	月給	給			39( 8.3)			2( 1.2)	3( 3.5)		2( 13.3)	46( 1.1)
	日給	給	543( 52.3)		196( 41.7)	400( 59.3)	804( 52.1)	66( 41.0)	46( 54.1)	1( 33.3)	11( 73.3)	2,066( 50.3)
	日給	給	448( 43.2)	121( 100.0)	235( 50.0)	250( 37.0)	738( 47.9)	90( 55.9)	34( 40.0)	1( 33.3)	2( 13.3)	1,920( 46.7)
	出来高	給	24( 2.3)			25( 3.7)			3( 1.9)	3( 3.5)		55( 1.3)
	基本給、出来高併用	給	24( 2.3)									24( 0.6)
	合計		1,038( 100.0)	121( 100.0)	470( 100.0)	675( 100.0)	1,542( 100.0)	161( 100.0)	85( 100.0)	3( 100.0)	15( 100.0)	4,110( 100.0)
土木	月給	給	104( 1.0)		177( 3.6)	213( 4.0)	86( 1.2)	7( 3.0)	3( 3.5)			589( 2.0)
	日給	給	5,715( 54.5)	936( 52.0)	3,063( 62.7)	2,911( 54.3)	3,802( 52.2)	121( 51.7)	53( 62.4)	5( 50.0)		16,604( 55.1)
	日給	給	4,156( 39.6)	864( 48.0)	1,590( 32.5)	2,130( 39.7)	3,370( 46.3)	92( 39.3)	28( 32.9)	5( 50.0)		12,235( 40.6)
	出来高	給	416( 4.0)		59( 1.2)	71( 1.3)		7( 3.0)	3( 3.5)			555( 1.8)
	基本給、出来高併用	給	104( 1.0)			36( 0.7)	22( 0.3)	7( 3.0)				168( 0.6)
	合計		10,494( 100.0)	1,800( 100.0)	4,889( 100.0)	5,361( 100.0)	7,279( 100.0)	234( 100.0)	85( 100.0)	10( 100.0)		30,150( 100.0)
建築	月給	給	80( 3.0)				47( 2.2)	5( 3.1)	3( 7.3)			135( 1.6)
	日給	給	1,124( 42.4)	344( 55.6)	912( 59.4)	543( 45.2)	1,328( 63.3)	89( 54.9)	23( 56.1)			4,364( 52.5)
	日給	給	1,365( 51.5)	206( 33.3)	576( 37.5)	660( 54.9)	699( 33.3)	62( 38.3)	16( 39.0)			3,584( 43.1)
	出来高	給			48( 3.1)		23( 1.1)	5( 3.1)				77( 0.9)
	基本給、出来高併用	給	80( 3.0)	69( 11.1)								149( 1.8)
	合計		2,650( 100.0)	619( 100.0)	1,536( 100.0)	1,202( 100.0)	2,097( 100.0)	162( 100.0)	41( 100.0)			8,309( 100.0)
木造建築	月給	給	733( 5.6)	98( 7.7)	60( 2.8)							892( 4.8)
	日給	給	4,398( 33.3)	492( 38.5)	906( 41.7)	456( 40.9)	335( 41.2)	8( 66.7)				6,595( 35.5)
	日給	給	6,964( 52.8)	689( 53.9)	906( 41.7)	608( 54.5)	430( 52.9)					9,597( 51.6)
	出来高	給	733( 5.6)		302( 13.9)	51( 4.6)	48( 5.9)	4( 33.3)				1,137( 6.1)
	基本給、出来高併用	給	367( 2.8)									367( 2.0)
	合計		13,194( 100.0)	1,279( 100.0)	2,175( 100.0)	1,115( 100.0)	813( 100.0)	12( 100.0)				18,587( 100.0)
設備	月給	給	203( 4.2)		51( 1.3)	31( 1.3)	33( 1.7)	2( 2.9)	4( 9.5)			324( 2.2)
	日給	給	2,538( 52.1)	731( 47.4)	1,473( 37.2)	970( 40.2)	701( 35.8)	33( 47.1)	19( 45.2)	5( 38.5)	3( 100.0)	6,473( 43.5)
	日給	給	2,030( 41.7)	812( 52.6)	2,134( 53.9)	1,252( 52.0)	1,108( 56.6)	31( 44.3)	19( 45.2)	5( 38.5)		7,391( 49.7)
	出来高	給	102( 2.1)		254( 6.4)	125( 5.2)	114( 5.8)	2( 2.9)		2( 15.4)		599( 4.0)
	基本給、出来高併用	給			51( 1.3)	31( 1.3)		2( 2.9)				84( 0.6)
	合計		4,872( 100.0)	1,543( 100.0)	3,962( 100.0)	2,410( 100.0)	1,956( 100.0)	70( 100.0)	42( 100.0)	13( 100.0)	3( 100.0)	14,871( 100.0)
職別	月給	給	232( 2.7)		143( 3.0)	80( 3.0)	50( 4.0)	2( 3.8)				506( 2.5)
	日給	給	4,169( 48.7)	1,730( 64.1)	2,035( 43.2)	1,458( 53.9)	518( 41.4)	21( 40.4)	4( 30.8)			9,934( 49.7)
	日給	給	3,706( 43.2)	623( 23.1)	2,106( 44.7)	954( 35.3)	551( 44.0)	25( 48.1)	7( 53.8)	2( 100.0)	2( 100.0)	7,976( 39.9)
	出来高	給	463( 5.4)	277( 10.3)	321( 6.8)	133( 4.9)	84( 6.7)	2( 3.8)	2( 15.4)			1,281( 6.4)
	基本給、出来高併用	給		69( 2.6)	107( 2.3)	80( 3.0)	50( 4.0)	2( 3.8)				308( 1.5)
	合計		8,569( 100.0)	2,699( 100.0)	4,713( 100.0)	2,703( 100.0)	1,252( 100.0)	52( 100.0)	13( 100.0)	2( 100.0)	2( 100.0)	20,005( 100.0)
合計	月給	給	1,352( 3.3)	98( 1.2)	470( 2.6)	324( 2.4)	216( 1.4)	18( 2.6)	12( 4.5)		2( 10.0)	2,492( 2.6)
	日給	給	18,486( 45.3)	4,233( 52.5)	8,585( 48.4)	6,738( 50.0)	7,487( 50.1)	338( 49.0)	145( 54.5)	11( 40.7)	14( 70.0)	46,036( 47.9)
	日給	給	18,669( 45.7)	3,315( 41.1)	7,547( 42.5)	5,854( 43.5)	6,896( 46.2)	300( 43.5)	102( 38.3)	14( 51.9)	4( 20.0)	42,702( 44.5)
	出来高	給	1,737( 4.3)	277( 3.4)	984( 5.5)	404( 3.0)	269( 1.8)	23( 3.3)	7( 2.6)	2( 7.4)		3,704( 3.9)
	基本給、出来高併用	給	574( 1.4)	138( 1.7)	158( 0.9)	146( 1.1)	72( 0.5)	11( 1.6)				1,099( 1.1)
	合計		40,818( 100.0)	8,062( 100.0)	17,744( 100.0)	13,467( 100.0)	14,939( 100.0)	690( 100.0)	266( 100.0)	27( 100.0)	20( 100.0)	96,032( 100.0)

(注) ( )の数値はシェアを示す。

## ① 技能訓練

ここでは、建設業における技能修得訓練の実施状況について調査した。

業種別及び経営組織・資本金階層別に現場労働者の技能訓練の状況について見ると、表5-17、表5-18のとおりである。

技能訓練の状況は、全体として見れば、その他訓練（作業中に技能を習得させる等）の割合が多く、常雇で46.3%、臨時・日雇で42.0%にも達している。このほか、常雇においては公共訓練20.8%、事業内認定訓練6.5%であるのに対し、臨時・日雇においては、公共訓練6.6%、事業内認定訓練2.5%となっている。

業種別に常雇についてその他訓練（作業中に技能を習得させる等）の割合の高いものから順に見ていくと、設備（51.6%）、職別（49.8%）、木造建築（48.2%）、一般土木建築（42.6%）、建築（42.4%）、土木（39.9%）となっている。逆に、一般土木建築、土木は公共職業訓練の割合がそれぞれ30.2%、30.0%と高くなっている。

経営組織・資本金階層別に見ると、常雇、臨時・日雇とも、規模が大きくなるにつれて事業内認定訓練を行っている企業の割合が増加している。

以上に見るように、建設業の現場労働者の技能訓練は作業中に習得させる場合が多いので、その訓練内容の充実、指導方法の改善等が望まれているところである。

表5-17 技能訓練の方法（常雇）（専業）

（単位：社、％）

業種	経営組織 資本金 区分	個人	法				人				合計
			200万円未満	200万円以上 500万円未満	500万円以上 1000万円未満	1000万円以上 5000万円未満	5000万円以上 1億円未満	1億円以上 5億円未満	5億円以上 10億円未満	10億円以上	
一般土木建築	事業内認定訓練	47( 3.6)			50( 4.7)	213( 8.3)	24( 9.6)	22( 19.6)	1( 25.0)	9( 69.2)	366( 5.9)
	公共訓練	283( 21.8)		157( 24.3)	275( 25.6)	1,017( 39.5)	112( 44.8)	31( 27.7)	1( 25.0)		1,876( 30.2)
	その他訓練	614( 47.3)	182( 75.2)	333( 51.5)	475( 44.2)	918( 35.7)	82( 32.8)	39( 34.8)	1( 25.0)	4( 30.8)	2,648( 42.6)
	特に行っていない	354( 27.3)	61( 25.2)	157( 24.3)	275( 25.6)	426( 16.5)	32( 12.8)	20( 17.9)			1,325( 21.3)
	合計	1,298(100.0)	242(100.0)	647(100.0)	1,075(100.0)	2,575(100.0)	250(100.0)	112(100.0)	4(100.0)	13(100.0)	6,215(100.0)
土木	事業内認定訓練	935( 6.0)	72( 2.7)	353( 4.5)	604( 6.9)	821( 7.5)	44( 12.8)	20( 19.4)	5( 33.3)	5( 38.5)	2,858( 6.2)
	公共訓練	3,325( 21.5)	792( 29.7)	2,120( 27.1)	3,053( 34.7)	4,385( 40.2)	139( 40.4)	40( 38.8)	2( 13.3)		13,856( 30.0)
	その他訓練	6,130( 39.6)	1,296( 48.6)	3,240( 41.4)	3,302( 37.5)	4,298( 39.4)	119( 34.6)	38( 36.9)	7( 46.7)	9( 69.2)	18,438( 39.9)
	特に行っていない	5,091( 32.9)	504( 18.9)	2,120( 27.1)	1,846( 21.0)	1,404( 12.9)	42( 12.2)	5( 4.9)			11,012( 23.9)
	合計	15,481(100.0)	2,664(100.0)	7,834(100.0)	8,804(100.0)	10,908(100.0)	344(100.0)	103(100.0)	15(100.0)	13(100.0)	46,165(100.0)
建築	事業内認定訓練	161( 2.9)	138( 11.8)	192( 7.1)	116( 4.6)	326( 7.0)	8( 2.7)	5( 7.5)			946( 5.6)
	公共訓練	803( 14.3)	138( 11.8)	432( 16.1)	388( 15.4)	1,002( 21.5)	89( 30.3)	16( 23.9)			2,867( 16.8)
	その他訓練	2,489( 44.3)	688( 58.8)	1,008( 37.5)	1,164( 46.2)	1,701( 36.5)	127( 43.2)	29( 43.3)	3( 100.0)	10( 100.0)	7,218( 42.4)
	特に行っていない	2,168( 38.6)	206( 17.6)	1,056( 39.3)	854( 33.9)	1,631( 35.0)	70( 23.8)	18( 26.9)			6,004( 35.2)
	合計	5,621(100.0)	1,170(100.0)	2,688(100.0)	2,522(100.0)	4,660(100.0)	294(100.0)	67(100.0)	3(100.0)	10(100.0)	17,035(100.0)
木造建築	事業内認定訓練	733( 3.3)		423( 10.8)	203( 8.2)	96( 7.2)					1,454( 4.5)
	公共訓練	1,466( 6.6)	295( 14.3)	362( 9.2)	406( 16.3)	167( 12.5)					2,697( 8.4)
	その他訓練	11,728( 52.5)	492( 23.8)	1,570( 40.0)	913( 36.8)	789( 59.0)	8( 66.7)				15,500( 48.2)
	特に行っていない	8,430( 37.7)	1,279( 61.9)	1,570( 40.0)	963( 38.8)	287( 21.4)	4( 33.3)				12,533( 38.9)
	合計	22,356(100.0)	2,067(100.0)	3,926(100.0)	2,484(100.0)	1,338(100.0)	12(100.0)				32,183(100.0)
設備	事業内認定訓練	305( 3.9)	731( 14.8)	559( 6.6)	689( 11.9)	848( 17.9)	37( 18.9)	36( 37.9)	9( 64.3)	15( 88.2)	3,227( 10.0)
	公共訓練	1,523( 19.2)	812( 16.4)	1,778( 21.0)	1,158( 20.0)	1,174( 24.7)	75( 38.3)	21( 22.1)			6,540( 20.3)
	その他訓練	4,263( 53.8)	2,517( 50.8)	4,623( 54.5)	2,880( 49.7)	2,217( 46.7)	75( 38.3)	27( 28.4)	5( 35.7)	3( 17.6)	16,610( 51.6)
	特に行っていない	1,827( 23.1)	893( 18.0)	1,524( 18.0)	1,064( 18.4)	505( 10.6)	9( 4.6)	11( 11.6)			5,833( 18.1)
	合計	7,917(100.0)	4,953(100.0)	8,483(100.0)	5,790(100.0)	4,744(100.0)	196(100.0)	95(100.0)	14(100.0)	17(100.0)	32,210(100.0)
職別	事業内認定訓練	1,158( 6.3)	277( 4.4)	428( 4.2)	424( 8.0)	317( 10.7)	32( 27.1)	4( 13.8)	2( 100.0)	1( 33.3)	2,645( 6.1)
	公共訓練	3,242( 17.5)	1,453( 23.3)	2,213( 21.8)	1,193( 22.4)	868( 29.2)	38( 32.2)	13( 44.8)		1( 33.3)	9,022( 20.8)
	その他訓練	8,685( 46.9)	3,114( 50.0)	5,319( 52.5)	2,889( 54.2)	1,520( 51.1)	42( 35.6)	11( 37.9)		1( 33.3)	21,580( 49.8)
	特に行っていない	5,443( 29.4)	1,384( 22.2)	2,178( 21.5)	822( 15.4)	267( 9.0)	6( 5.1)				10,099( 23.3)
	合計	18,528(100.0)	6,228(100.0)	10,139(100.0)	5,326(100.0)	2,972(100.0)	118(100.0)	29(100.0)	2(100.0)	3(100.0)	43,346(100.0)
合計	事業内認定訓練	3,338( 4.7)	1,217( 7.0)	1,955( 5.8)	2,085( 8.0)	2,621( 9.6)	146( 12.0)	87( 21.5)	17( 44.7)	29( 50.9)	11,496( 6.5)
	公共訓練	10,642( 14.9)	3,490( 20.1)	7,063( 20.9)	6,472( 24.9)	8,613( 31.7)	453( 37.4)	121( 29.9)	4( 10.5)	1( 1.8)	36,858( 20.8)
	その他訓練	33,909( 47.6)	8,289( 47.8)	16,093( 47.7)	11,621( 44.7)	11,443( 42.1)	452( 37.3)	143( 35.3)	17( 44.7)	27( 47.4)	81,994( 46.3)
	特に行っていない	23,312( 32.7)	4,327( 25.0)	8,605( 25.5)	5,824( 22.4)	4,521( 16.6)	163( 13.4)	53( 13.1)			46,805( 26.4)
	合計	71,202(100.0)	17,324(100.0)	33,717(100.0)	26,002(100.0)	27,197(100.0)	1,212(100.0)	405(100.0)	38(100.0)	57(100.0)	177,153(100.0)

（注）（ ）の数値はシェアを示す。

表5-18 技能訓練の方法（臨時・日雇）（専業）

（単位：社、％）

業種	経営組織 資本金 区分	個人	法					人				合計
			200万円未満	200万円以上 500万円未満	500万円以上 1000万円未満	1000万円以上 5000万円未満	5000万円以上 1億円未満	1億円以上 5億円未満	5億円以上 10億円未満	10億円以上		
一般土木建築	事業内認定訓練	24( 2.5)				66( 4.4)	10( 6.4)	8( 9.8)	1( 25.0)	2( 13.3)	111( 2.8)	
	公共訓練	71( 7.3)		20( 4.3)	25( 4.0)	115( 7.6)	31( 19.9)	9( 11.0)			270( 6.8)	
	その他訓練	378( 39.0)		196( 41.7)	350( 56.0)	689( 45.7)	60( 38.5)	39( 47.6)	1( 25.0)	7( 46.7)	1,719( 43.5)	
	特に行っていない	496( 51.2)	121( 100.0)	255( 54.3)	250( 40.0)	640( 42.4)	56( 35.9)	26( 31.7)	1( 25.0)	7( 46.7)	1,851( 46.9)	
	合計	968( 100.0)	121( 100.0)	470( 100.0)	625( 100.0)	1,509( 100.0)	156( 100.0)	82( 100.0)	4( 100.0)	15( 100.0)	3,950( 100.0)	
土木	事業内認定訓練	208( 2.1)		59( 1.3)	107( 2.3)	194( 2.8)	20( 8.8)	10( 11.8)	5( 50.0)		602( 2.1)	
	公共訓練	831( 8.4)		353( 7.6)	462( 9.9)	1,058( 15.1)	44( 19.4)	10( 11.8)			2,759( 9.8)	
	その他訓練	3,948( 40.0)	1,224( 73.9)	1,826( 39.2)	2,024( 43.2)	3,132( 44.6)	90( 39.6)	40( 47.1)	2( 20.0)		12,286( 43.6)	
	特に行っていない	4,883( 49.5)	432( 26.1)	2,415( 51.9)	2,095( 44.7)	2,635( 37.5)	73( 32.2)	25( 29.4)	2( 20.0)		12,560( 44.5)	
	合計	9,870( 100.0)	1,656( 100.0)	4,653( 100.0)	4,686( 100.0)	7,020( 100.0)	227( 100.0)	85( 100.0)	10( 100.0)		28,207( 100.0)	
建築	事業内認定訓練		69( 12.5)		39( 4.0)		5( 3.2)				113( 1.5)	
	公共訓練	161( 6.5)	138( 25.0)		39( 4.0)	70( 3.5)	11( 7.1)				418( 5.6)	
	その他訓練	723( 29.0)	206( 37.4)	480( 35.7)	427( 44.0)	862( 43.5)	51( 33.1)	13( 33.3)			2,762( 36.7)	
	特に行っていない	1,606( 64.5)	138( 25.0)	864( 64.3)	466( 48.0)	1,049( 53.0)	86( 55.8)	26( 66.7)			4,234( 56.2)	
	合計	2,490( 100.0)	551( 100.0)	1,344( 100.0)	970( 100.0)	1,980( 100.0)	154( 100.0)	39( 100.0)			7,528( 100.0)	
木造建築	事業内認定訓練	367( 3.0)		60( 3.0)		24( 3.0)					451( 2.7)	
	公共訓練	367( 3.0)			101( 11.1)	24( 3.0)					492( 2.9)	
	その他訓練	4,398( 36.4)	197( 16.7)	906( 45.4)	101( 11.1)	311( 39.4)	8( 66.7)				5,921( 34.9)	
	特に行っていない	6,964( 57.6)	984( 83.3)	1,027( 51.5)	710( 77.9)	430( 54.5)	4( 33.3)				10,118( 59.6)	
	合計	12,094( 100.0)	1,181( 100.0)	1,994( 100.0)	912( 100.0)	789( 100.0)	12( 100.0)				16,981( 100.0)	
設備	事業内認定訓練		81( 5.5)	152( 4.0)	94( 4.2)	163( 9.0)	7( 10.6)	11( 26.2)	4( 44.4)		511( 3.7)	
	公共訓練	406( 9.1)	81( 5.5)	254( 6.8)	125( 5.6)	98( 5.4)	7( 10.6)				971( 7.0)	
	その他訓練	1,624( 36.4)	731( 50.0)	1,626( 43.3)	970( 43.7)	766( 42.3)	29( 43.9)	17( 40.5)	4( 44.4)	3( 100.0)	5,769( 41.7)	
	特に行っていない	2,436( 54.5)	568( 38.9)	1,727( 45.9)	1,033( 46.5)	782( 43.2)	24( 36.4)	15( 35.7)	2( 22.2)		6,588( 47.6)	
	合計	4,466( 100.0)	1,462( 100.0)	3,759( 100.0)	2,222( 100.0)	1,810( 100.0)	66( 100.0)	42( 100.0)	9( 100.0)	3( 100.0)	13,838( 100.0)	
職別	事業内認定訓練	232( 2.9)	138( 5.1)		27( 1.1)	67( 5.8)	2( 4.0)				465( 2.5)	
	公共訓練	232( 2.9)	138( 5.1)	250( 5.8)	186( 7.8)	150( 13.0)	8( 16.0)	2( 15.4)			966( 5.2)	
	その他訓練	4,169( 52.9)	1,246( 46.2)	1,749( 40.5)	1,246( 52.2)	518( 45.0)	21( 42.0)	7( 53.8)	2( 100.0)	1( 50.0)	8,958( 48.4)	
	特に行っていない	3,242( 41.2)	1,176( 43.6)	2,321( 53.7)	928( 38.9)	418( 36.3)	19( 38.0)	4( 30.8)		1( 50.0)	8,109( 43.8)	
	合計	7,874( 100.0)	2,699( 100.0)	4,320( 100.0)	2,385( 100.0)	1,152( 100.0)	50( 100.0)	13( 100.0)	2( 100.0)	2( 100.0)	18,497( 100.0)	
合計	事業内認定訓練	830( 2.2)	288( 3.8)	272( 1.6)	256( 2.3)	514( 3.6)	44( 6.6)	28( 10.7)	10( 40.0)	2( 10.0)	2,253( 2.5)	
	公共訓練	2,067( 5.5)	357( 4.7)	877( 5.3)	937( 7.9)	1,515( 10.6)	100( 15.1)	21( 8.0)			5,874( 6.6)	
	その他訓練	15,239( 40.4)	3,604( 47.0)	6,783( 41.0)	5,118( 43.4)	6,277( 44.0)	258( 38.9)	115( 44.1)	10( 40.0)	11( 55.0)	37,414( 42.0)	
	特に行っていない	19,627( 52.0)	3,420( 44.6)	8,608( 52.0)	5,480( 46.4)	5,953( 41.7)	262( 39.5)	96( 36.8)	5( 20.0)	8( 40.0)	43,460( 48.8)	
	合計	37,763( 100.0)	7,669( 100.0)	16,540( 100.0)	11,801( 100.0)	14,260( 100.0)	664( 100.0)	251( 100.0)	25( 100.0)	20( 100.0)	89,001( 100.0)	

(注) ( )の数値はシェアを示す。

表5-19 1社当たり平均有資格者数(1級・2級)(専業)

(単位:人)

業種	経営組織 資本金		法 人																合 計		
	個 人		200万円未満		200万円以上 500万円未満		500万円以上 1000万円未満		1000万円以上 5000万円未満		5000万円以上 1億円未満		1億円以上 5億円未満		5億円以上 10億円未満		10億円以上		1級	2級	
	1級	2級	1級	2級	1級	2級	1級	2級	1級	2級	1級	2級	1級	2級	1級	2級	1級	2級	1級	2級	
一般土木建築	0.8	4.1	0.7	2.5	1.0	3.5	1.2	4.3	4.0	9.3	22.1	25.7	61.9	48.4	301.4	151.6	1,170.0	480.1	62.3	37.5	
土 木	0.5	2.5	0.5	2.8	0.5	3.7	0.9	4.5	2.7	7.9	13.1	20.9	33.0	31.0	143.3	108.8	688.7	241.3	6.1	9.2	
建 築	0.6	2.0	0.6	2.0	0.8	1.7	0.9	2.7	3.4	6.0	10.1	16.8	29.1	29.3	161.8	179.5	152.5	118.0	6.6	9.3	
木 造 建 築	0.4	1.5	0.3	1.8	0.6	1.9	1.0	2.4	1.9	4.7	7.5	17.1	5.7	8.0			102.0	94.0	1.3	3.1	
大 工	0.2	0.6	1.1	2.0	2.1	4.2	3.9	4.6	3.0	5.2	19.7	13.3			2.0	12.0			2.9	3.8	
左 官	2.3	1.5	1.8	1.0	2.3	1.9	9.6	5.2	11.5	5.0	168.0	38.0							7.0	3.0	
とび・土工・コ ンクリート	0.7	1.9	0.5	1.4	0.7	2.1	0.6	3.3	1.9	3.8	9.0	14.0	2.0	18.0						1.4	3.4
石	0.5	0.5		3.0		1.6	1.7	0.6	2.7	7.5										0.9	1.6
屋 根	0.6	0.6	1.3	0.6	1.4	1.4	1.1	1.4	1.9	4.1	5.0	13.0	47.0	27.5						2.6	2.3
電 気		4.0		3.2	0.1	5.4		8.7	0.2	20.1	2.9	104.9	4.7	184.4	26.5	389.0	108.5	3,839.4	3.0	108.0	
管	0.4	2.8	0.5	2.8	0.5	3.7	0.9	5.0	3.5	12.1	9.2	26.7	47.1	92.6	117.6	208.2	543.0	435.0	6.0	14.3	
タイル・れんが ・ブロック	1.3	3.3			1.2	1.6	0.4	0.8	2.6	1.8	4.0	2.0	1.0	1.5						1.4	1.6
鋼 構 造 物	0.2	1.4	0.1	2.2	0.8	2.3	1.7	3.9	2.0	5.6	6.3	9.9	20.9	19.8	32.5	49.5	26.2	22.0	4.3	6.3	
鉄 筋	1.6	2.1	0.7	0.7	2.0	1.6	3.1	1.1	3.5	7.2									2.4	2.4	
は 装	0.1	3.3		1.3	0.2	1.5	0.3	2.4	3.1	8.0	11.0	18.8	76.6	69.8	276.7	165.3	705.7	312.7	34.3	25.4	
しゅんせつ	1.0				0.5	2.5			0.7	2.0	0.5	3.5	6.5	13.0						1.8	4.4
板 金	0.6	0.4	1.2	0.5	1.1	0.9	1.1	2.2	2.8	4.8										1.0	1.0
ガ ラ ス	1.7	0.7	0.5	0.5	1.4	0.8		0.7	1.0	1.6	1.7									1.2	0.8
塗 装	1.4	1.0	0.9	0.9	1.9	2.0	2.3	2.6	3.4	5.3	12.7	18.7	0.5	19.5						2.9	4.2
防 水			1.3	1.6	1.4	1.5	3.0	3.3	5.2	5.2	6.0	16.5								2.8	3.4
内 装 仕 上	0.6	0.8	0.6	0.3	1.2	0.9	1.0	1.3	0.8	2.8	8.7	11.1	14.0	8.0						1.6	2.1
機 械 器 具 設 置				5.0	0.1	2.0	0.4	2.5	1.1	16.6	1.6	10.6	34.5	176.5	0.5	8.0	151.0	143.0	8.5	41.0	
熱 絶 縁			1.0	2.0		0.5	1.0	7.2	2.8	8.0	4.0	3.0	10.0	16.5						2.4	6.4
電 気 通 信			0.2	1.4		3.5	0.3	3.5	0.1	6.6	0.5	15.5	11.6	57.5	22.0	83.7	46.0	236.0	3.0	17.8	
造 園	0.4	2.1	1.0	1.0	0.9	1.9	1.3	3.4	4.7	6.7	17.9	18.3	55.0	49.3						6.0	7.2
さ く 井	0.3	0.8		0.5	0.7	1.8	0.9	2.0	0.8	3.2	1.0	53.0	2.0	2.5						0.6	2.4
建 具	0.5	0.2	0.9	0.6	1.1	1.0	1.3	1.3	1.0	1.6	0.4	4.8	2.5	12.0			3.0	44.0	1.0	1.9	
水 道 施 設		1.6	1.8	1.5	0.2	2.7	0.5	4.4	1.4	6.0	6.6	11.4								1.2	4.3
消 防 施 設						5.0		7.8	0.3	15.7										0.1	8.3
清 掃 施 設		4.0				2.0		5.0		4.5	6.0	10.0	32.0	14.0						5.4	6.3
合 計	0.5	2.0	0.6	1.9	0.8	2.5	1.1	4.0	2.7	8.5	12.6	24.8	40.4	59.0	146.9	162.1	674.7	886.2	11.3	18.4	

## 第 6 章

# 資材、建設機械・設備



## (1) 資材の調達（專業）

建設工事費に占める資材費の割合は約4割と非常に大きなウエイトを占めており、これらの資材についていかに効率的な調達を行うかということは、建設事業の円滑な実施など建設業経営の安定化を図る上で重要な課題の一つであるといえる。

本調査では、主要な建設資材である鋼材、生コンクリート、骨材、木材の調達（契約）方法について①主として本店で購入しているか、②主として支店又は営業所で購入しているか、③主として現場で購入しているか、④上記①～③のどちらともいえないか、⑤元請業者で調達したものを使用しているか等について、資材ごとに択一式により調査を行ったが、その結果は、表6-1、表6-2、表6-3、表6-4、図-13に示すとおりである。

### ① 鋼材

鋼材を使用していない企業が全体の16.3%を占めており、鋼材の調達を自社で行っている企業（①主として本店で購入、②主として支店又は営業所で購入、③主として現場で購入、④上記①～③のどちらともいえないの合計）は76.2%、元請業者で調達したものを使用している企業は7.6%となっている。また、主として現場で調達している比率は比較的低く9.1%となっている。

これを業種別に見ると、木造建築、設備及び職別は、鋼材を使用していない企業が多い。職別は、元請が調達したものを使用するいわゆる支給材使用の比率が他の業種より高く（11.3%）なっており、また、土木は、現場で調達する比率が他の業種より高く（12.8%）なっている。なお、本店・支店又は営業所で調達を行う比率は、設備以外のすべての業種で50%を超えており、特に一般土木建築は84.6%と高い比率になっている。

経営組織・資本金階層別に見ると、個人及び資本金500万円未満の法人は、鋼材を使用していない企業が多く、鋼材を使用していない全企業の80%以上を占めているが、規模の大きな企業ほど本店・支店又は営業所で調達する比率が高く、逆に規模の小さな企業では、元請業者で調達したものを使用する（支給材方式）比率が高くなっている。

### ② 生コンクリート

生コンクリートを使用していない企業が全体の13.3%を占めており、生コンクリートの調達を自社で行っている企業は全体の80.5%、元請業者で調達したものを使用する企業は全体の6.3%となっている。また、生コンクリートの場合、現場で調達している比率が20.0%と他の資材より高い結果となっている。

これを業種別に見ると、設備及び職別は、生コンクリートを使用していない企業が多いが、土木、職別は、元請が調達したものを使用する比率が他の業種より高く、それぞれ9.1%、10.5%を占めている。また、設備及び職別以外では、本店・支店又は営業所での調達が50%以上を占めており、特に一般土木建築では80%を超えている。

次に、経営組織・資本金階層別に見ると、規模の小さな企業ほど生コンクリートを使用していない企業が多く、また、規模の小さな企業ほど元請が調達したものを使用している比率が高くなっている。な



お、個人の場合は、現場調達率が法人より全体的に高い結果となっている。

### ③ 骨材

骨材を使用していない企業が全体の18.3%を占めており、骨材の調達を自社で行っている企業は全体の75.7%、元請業者で調達したものを使用している企業は全体の6.0%となっている。

これを業種別に見ると、設備及び職別は、4割を超える企業が骨材を使用していないが、骨材を使用している企業のみを対象として比較すると、元請業者で調達したものを使用する比率が多い業種は、土木及び職別となっている。

次に、経営組織・資本金階層別に見ると、規模の小さな企業ほど骨材を使用していない比率が高く、資本金200万円未満の法人では32.2%となっている。骨材を使用している企業のみを対象として比較すると、本店・支店又は営業所による調達は、規模の大きな企業ほどその比率は小さくなる傾向があり、その分だけ現場での調達率が高くなる結果となっている。また、元請業者で調達したものを使用する比率は、他の資材と同様に、規模の小さな企業ほど多くなっている。

### ④ 木材

木材を使用していない企業は全体の13.8%を占めており、木材の調達を自社で行っている企業は全体の81.1%、元請業者で調達したものを使用している企業は5.1%となっており、木材の場合、他の資材に比べて自社で調達する割合が高くなっている。

これを業種別に見ると、設備及び職別は木材を使用していない企業が多く、特に設備は、半数近くの企業が使用していない結果となっている。

また、全業種とも本店・支店又は営業所による調達が多く、木材を使用している企業の6割以上を占めており、特に一般土木建築は8割以上を占めている。

経営組織・資本金階層別に見ると、他の資材と同様に、規模の小さな企業ほど木材を使用していない企業が多く、また、木材を使用している企業のみを対象として比較すると、骨材とほぼ同様の傾向が見られる。

表6-1 建設資材の調達方法<鋼材>(専業)

(単位:社、%)

業種	区分	経営組織 資本金	個人	法					人			合計
				200万円未満	200万円以上 500万円未満	500万円以上 1000万円未満	1000万円以上 5000万円未満	5000万円以上 1億円未満	1億円以上 5億円未満	5億円以上 10億円未満	10億円以上	
一般土木建築	主として本店で購入する(1)		1,156( 77.7)	364(100.0)	451( 63.9)	975( 83.0)	2,427( 79.6)	223( 69.7)	113( 68.5)	6( 60.0)	22( 41.5)	5,737( 78.3)
	主として支店又は営業所で購入する(2)		71( 4.8)		59( 8.4)	100( 8.5)	164( 5.4)	22( 6.9)	12( 7.3)	2( 20.0)	29( 54.7)	458( 6.3)
	主として現場で購入する(3)		71( 4.8)		118( 16.7)	100( 8.5)	361( 11.8)	65( 20.3)	29( 17.6)			742( 10.1)
	1-3のどちらともいえない		94( 6.3)		20( 2.8)		33( 1.1)	9( 2.8)	12( 7.3)	1( 10.0)	2( 3.8)	170( 2.3)
	元請業者で調達したものを使用する						49( 1.6)	2( 0.6)				51( 0.7)
	当該資材は使用していない		94( 6.3)		59( 8.4)		16( 0.5)					170( 2.3)
合計			1,487(100.0)	364(100.0)	706(100.0)	1,175(100.0)	3,050(100.0)	320(100.0)	165(100.0)	10(100.0)	53(100.0)	7,328(100.0)
土木	主として本店で購入する(1)		7,169( 47.3)	1,728( 57.1)	4,359( 54.0)	6,106( 71.4)	9,007( 76.7)	293( 68.0)	75( 54.3)	2( 11.8)	5( 18.5)	28,743( 60.9)
	主として支店又は営業所で購入する(2)		831( 5.5)	144( 4.8)	412( 5.1)	355( 4.1)	518( 4.4)	18( 4.2)	30( 21.7)	7( 41.2)	14( 51.9)	2,329( 4.9)
	主として現場で購入する(3)		2,494( 16.4)	216( 7.1)	1,001( 12.4)	852( 10.0)	1,339( 11.4)	79( 18.3)	25( 18.1)	5( 29.4)	5( 18.5)	6,016( 12.8)
	1-3のどちらともいえない		1,247( 8.2)	72( 2.4)	295( 3.7)	391( 4.6)	410( 3.5)	29( 6.7)	5( 3.6)			2,452( 5.2)
	元請業者で調達したものを使用する		2,078( 13.7)	432( 14.3)	1,060( 13.1)	568( 6.6)	173( 1.5)	7( 1.6)				4,318( 9.2)
	当該資材は使用していない		1,351( 8.9)	432( 14.3)	942( 11.7)	284( 3.3)	302( 2.6)	7( 1.6)	3( 2.2)	2( 11.8)		3,323( 7.0)
合計			15,169(100.0)	3,024(100.0)	8,069(100.0)	8,555(100.0)	11,750(100.0)	431(100.0)	138(100.0)	17(100.0)	27(100.0)	47,181(100.0)
建築	主として本店で購入する(1)		4,176( 61.2)	1,582( 88.5)	2,928( 66.3)	2,561( 71.0)	5,079( 75.4)	327( 71.2)	109( 61.6)	3( 25.0)	10( 52.6)	16,775( 69.8)
	主として支店又は営業所で購入する(2)		402( 5.9)		240( 5.4)	194( 5.4)	256( 3.8)	11( 2.4)	23( 13.0)	3( 25.0)	10( 52.6)	1,139( 4.7)
	主として現場で購入する(3)		803( 11.8)		384( 8.7)	194( 5.4)	1,025( 15.2)	84( 18.3)	29( 16.4)			2,519( 10.5)
	1-3のどちらともいえない		562( 8.2)	138( 7.7)	384( 8.7)	388( 10.8)	280( 4.2)	27( 5.9)	16( 9.0)	6( 50.0)		1,800( 7.5)
	元請業者で調達したものを使用する		482( 7.1)	69( 3.9)	288( 6.5)	155( 4.3)	70( 1.0)	5( 1.1)				1,069( 4.4)
	当該資材は使用していない		402( 5.9)		192( 4.3)	116( 3.2)	23( 0.3)	5( 1.1)				739( 3.1)
合計			6,826(100.0)	1,788(100.0)	4,416(100.0)	3,608(100.0)	6,734(100.0)	459(100.0)	177(100.0)	12(100.0)	19(100.0)	24,039(100.0)
木造建築	主として本店で購入する(1)		7,330( 33.9)	1,574( 51.6)	2,658( 62.9)	2,231( 77.2)	1,267( 67.9)	16( 37.2)	9( 33.3)			15,084( 44.7)
	主として支店又は営業所で購入する(2)		1,833( 8.5)		302( 7.1)	51( 1.8)	72( 3.9)	8( 18.6)			2(100.0)	2,267( 6.7)
	主として現場で購入する(3)		2,566( 11.9)	197( 6.5)	423( 10.0)	254( 8.8)	167( 9.0)	8( 18.6)	4( 14.8)			3,618( 10.7)
	1-3のどちらともいえない		2,932( 13.6)	394( 12.9)	242( 5.7)	355( 12.3)	96( 5.1)	4( 9.3)	13( 48.1)			4,035( 12.0)
	元請業者で調達したものを使用する		1,466( 6.8)	197( 6.5)	121( 2.9)		48( 2.6)	4( 9.3)				1,835( 5.4)
	当該資材は使用していない		5,498( 25.4)	689( 22.6)	483( 11.4)		215( 11.5)	4( 9.3)				6,889( 20.4)
合計			21,623(100.0)	3,051(100.0)	4,228(100.0)	2,890(100.0)	1,865(100.0)	43(100.0)	27(100.0)		2(100.0)	33,727(100.0)
設備	主として本店で購入する(1)		2,639( 38.8)	1,218( 32.6)	3,556( 48.6)	2,410( 49.7)	2,364( 50.7)	121( 48.6)	67( 45.6)	9( 39.1)	6( 23.1)	12,390( 44.6)
	主として支店又は営業所で購入する(2)		102( 1.5)		254( 3.5)	376( 7.8)	179( 3.8)	24( 9.6)	13( 8.8)	4( 17.4)	6( 23.1)	957( 3.4)
	主として現場で購入する(3)		812( 11.9)	162( 4.3)	457( 6.2)	250( 5.2)	505( 10.8)	22( 8.8)	21( 14.3)	5( 21.7)	6( 23.1)	2,242( 8.1)
	1-3のどちらともいえない		203( 3.0)	325( 8.7)	406( 5.6)	282( 5.8)	228( 4.9)	20( 8.0)	6( 4.1)			1,473( 5.3)
	元請業者で調達したものを使用する		609( 9.0)	568( 15.2)	406( 5.6)	313( 6.5)	82( 1.8)	7( 2.8)	6( 4.1)			1,991( 7.2)
	当該資材は使用していない		2,436( 35.8)	1,462( 39.1)	2,235( 30.6)	1,221( 25.2)	1,304( 28.0)	55( 22.1)	34( 23.1)	5( 21.7)	6( 23.1)	8,757( 31.5)
合計			6,801(100.0)	3,735(100.0)	7,315(100.0)	4,851(100.0)	4,662(100.0)	249(100.0)	147(100.0)	23(100.0)	26(100.0)	27,809(100.0)
職別	主として本店で購入する(1)		7,527( 50.4)	2,076( 39.5)	3,891( 49.1)	2,094( 50.7)	1,420( 51.2)	68( 60.7)	29( 54.7)	5( 71.4)	5( 83.3)	17,114( 48.6)
	主として支店又は営業所で購入する(2)		1,274( 8.5)	208( 4.0)	607( 7.7)	212( 5.1)	184( 6.6)	6( 5.4)	15( 28.3)		1( 16.7)	2,506( 7.1)
	主として現場で購入する(3)		347( 2.3)		214( 2.7)	239( 5.8)	67( 2.4)	13( 11.6)	2( 3.8)			882( 2.5)
	1-3のどちらともいえない		811( 5.4)	277( 5.3)	714( 9.0)	133( 3.2)	150( 5.4)	2( 1.8)			2( 28.6)	2,089( 5.9)
	元請業者で調達したものを使用する		1,853( 12.4)	761( 14.5)	821( 10.4)	318( 7.7)	217( 7.8)	4( 3.6)				3,974( 11.3)
	当該資材は使用していない		3,127( 20.9)	1,938( 36.9)	1,678( 21.2)	1,140( 27.6)	735( 26.5)	19( 17.0)	7( 13.2)			8,642( 24.5)
合計			14,939(100.0)	5,259(100.0)	7,926(100.0)	4,134(100.0)	2,772(100.0)	112(100.0)	53(100.0)	7(100.0)	6(100.0)	35,207(100.0)
合計	主として本店で購入する(1)		29,997( 44.9)	8,542( 49.6)	17,842( 54.6)	16,376( 64.9)	21,564( 69.9)	1,047( 64.9)	402( 57.0)	25( 36.2)	47( 35.3)	95,842( 54.7)
	主として支店又は営業所で購入する(2)		4,511( 6.7)	352( 2.0)	1,874( 5.7)	1,287( 5.1)	1,373( 4.5)	88( 5.5)	93( 13.2)	16( 23.2)	60( 45.1)	9,656( 5.5)
	主として現場で購入する(3)		7,092( 10.6)	575( 3.3)	2,597( 8.0)	1,888( 7.5)	3,465( 11.2)	271( 16.8)	110( 15.6)	10( 14.5)	10( 7.5)	16,019( 9.1)
	1-3のどちらともいえない		5,849( 8.8)	1,205( 7.0)	2,060( 6.3)	1,548( 6.1)	1,197( 3.9)	90( 5.6)	52( 7.4)	10( 14.5)	10( 7.5)	12,019( 6.9)
	元請業者で調達したものを使用する		6,488( 9.7)	2,027( 11.8)	2,697( 8.3)	1,354( 5.4)	638( 2.1)	28( 1.7)	6( 0.9)			13,238( 7.6)
	当該資材は使用していない		12,907( 19.3)	4,520( 26.2)	5,590( 17.1)	2,761( 11.0)	2,596( 8.4)	90( 5.6)	43( 6.1)	8( 11.6)	6( 4.5)	28,519( 16.3)
合計			66,844(100.0)	17,221(100.0)	32,660(100.0)	25,214(100.0)	30,833(100.0)	1,613(100.0)	705(100.0)	69(100.0)	133(100.0)	175,293(100.0)

(注) ( )の数値はシェアを示す。

表6-2 建設資材の調達方法〈生コンクリート〉(専業)

(単位:社、%)

業種	経営組織 資本金 区分	個人	法					人			合計
			200万円未満	200万円以上 500万円未満	500万円以上 1000万円未満	1000万円以上 5000万円未満	5000万円以上 1億円未満	1億円以上 5億円未満	5億円以上 10億円未満	10億円以上	
一般土木建築	主として本店で購入する(1)	1.204(79.7)	364(100.0)	529(69.2)	925(77.1)	2,362(76.6)	204(63.8)	107(64.8)	2(20.0)	18(34.0)	5,714(76.5)
	主として支店又は営業所で購入する(2)	47(3.1)		39(5.1)	75(6.3)	98(3.2)	22(6.9)	14(8.5)	5(50.0)	29(54.7)	330(4.4)
	主として現場で購入する(3)	236(15.6)		137(17.9)	150(12.5)	525(17.0)	83(25.9)	35(21.2)	1(10.0)	2(3.8)	1,170(15.7)
	1-3のどちらともいえない	24(1.6)		20(2.6)	50(4.2)	49(1.6)	9(2.8)	8(4.8)	1(10.0)	4(7.5)	164(2.2)
	元請業者で調達したものを使用する 当該資材は使用していない			39(5.1)		49(1.6)	2(0.6)		1(0.6)		51(0.7)
	合計	1,511(100.0)	364(100.0)	764(100.0)	1,200(100.0)	3,083(100.0)	320(100.0)	165(100.0)	10(100.0)	53(100.0)	7,468(100.0)
土木	主として本店で購入する(1)	8,935(49.7)	1,728(53.3)	4,535(51.7)	6,035(64.4)	8,856(73.3)	257(58.9)	63(45.7)	2(11.8)	5(18.5)	30,417(58.4)
	主として支店又は営業所で購入する(2)	935(5.2)	144(4.4)	353(4.0)	462(4.9)	454(3.8)	26(6.0)	30(21.7)	5(29.4)	14(51.9)	2,422(4.7)
	主として現場で購入する(3)	4,260(23.7)	648(20.0)	1,944(22.2)	1,562(16.7)	1,944(16.1)	112(25.7)	40(29.0)	10(58.8)	9(33.3)	10,528(20.2)
	1-3のどちらともいえない	1,143(6.4)	72(2.2)	412(4.7)	568(6.1)	475(3.9)	26(6.0)	5(3.6)			2,702(5.2)
	元請業者で調達したものを使用する 当該資材は使用していない	2,286(12.7)	360(11.1)	1,296(14.8)	604(6.4)	173(1.4)	7(1.6)				4,725(9.1)
	合計	17,974(100.0)	3,240(100.0)	8,776(100.0)	9,372(100.0)	12,074(100.0)	436(100.0)	138(100.0)	17(100.0)	27(100.0)	52,054(100.0)
建築	主として本店で購入する(1)	4,256(62.3)	1,376(83.3)	2,640(61.1)	2,367(65.6)	4,777(70.7)	313(67.9)	91(51.4)	3(25.0)		15,822(66.4)
	主として支店又は営業所で購入する(2)	161(2.4)		144(3.3)	272(7.5)	163(2.4)	11(2.4)	26(14.7)	3(25.0)	19(100.0)	798(3.3)
	主として現場で購入する(3)	1,285(18.8)	206(12.5)	768(17.8)	466(12.9)	1,445(21.4)	108(23.4)	42(23.7)			4,319(18.1)
	1-3のどちらともいえない	402(5.9)		432(10.0)	310(8.6)	326(4.8)	27(5.9)	16(9.0)	6(50.0)		1,519(6.4)
	元請業者で調達したものを使用する 当該資材は使用していない	482(7.1)	69(4.2)	144(3.3)	78(2.2)	23(0.3)		3(1.7)			798(3.3)
	合計	6,826(100.0)	1,651(100.0)	4,320(100.0)	3,608(100.0)	6,757(100.0)	461(100.0)	177(100.0)	12(100.0)	19(100.0)	23,831(100.0)
木造建築	主として本店で購入する(1)	8,430(36.5)	1,476(48.4)	2,839(62.7)	2,129(71.2)	1,219(64.5)	12(27.9)	4(14.8)			16,109(45.2)
	主として支店又は営業所で購入する(2)	1,833(7.9)		121(2.7)	51(1.7)	72(3.8)	8(18.6)				2,084(5.9)
	主として現場で購入する(3)	6,597(28.6)	590(19.3)	906(20.0)	507(17.0)	382(20.2)	12(27.9)	9(33.3)		2(100.0)	9,005(25.3)
	1-3のどちらともいえない	3,299(14.3)	492(16.1)	302(6.7)	254(8.5)	72(3.8)	12(27.9)	13(48.1)			4,443(12.5)
	元請業者で調達したものを使用する 当該資材は使用していない	1,100(4.8)	98(3.2)	60(1.3)		24(1.3)					1,282(3.6)
	合計	23,089(100.0)	3,051(100.0)	4,530(100.0)	2,991(100.0)	1,889(100.0)	43(100.0)	27(100.0)		2(100.0)	35,621(100.0)
設備	主として本店で購入する(1)	2,233(33.3)	893(26.8)	2,946(43.3)	1,909(41.5)	1,646(37.3)	62(26.6)	34(24.3)	4(19.0)	3(11.5)	9,730(37.0)
	主として支店又は営業所で購入する(2)	102(1.5)	81(2.4)	51(0.7)	250(5.4)	163(3.7)	18(7.7)	13(9.3)	2(9.5)	6(23.1)	685(2.6)
	主として現場で購入する(3)	1,523(22.7)	650(19.5)	1,473(21.6)	814(17.7)	1,255(28.4)	64(27.5)	36(25.7)	11(52.4)	9(34.6)	5,833(22.2)
	1-3のどちらともいえない	102(1.5)	406(12.2)	356(5.2)	313(6.8)	261(5.9)	13(5.6)	8(5.7)		3(11.5)	1,461(5.6)
	元請業者で調達したものを使用する 当該資材は使用していない	203(3.0)	487(14.6)	152(2.2)	157(3.4)	130(2.9)	4(1.7)	4(2.9)			1,138(4.3)
	合計	6,699(100.0)	3,329(100.0)	6,807(100.0)	4,601(100.0)	4,417(100.0)	233(100.0)	140(100.0)	21(100.0)	26(100.0)	26,275(100.0)
職別	主として本店で購入する(1)	2,663(25.3)	900(23.2)	1,749(29.0)	1,246(33.3)	618(27.6)	38(39.2)	9(20.5)		1(33.3)	7,224(27.2)
	主として支店又は営業所で購入する(2)	579(5.5)		179(3.0)	53(1.4)	50(2.2)	4(4.1)	15(34.1)			880(3.3)
	主として現場で購入する(3)	1,274(12.1)	415(10.7)	785(13.0)	610(16.3)	334(14.9)	19(19.6)	11(25.0)	5(71.4)		3,453(13.0)
	1-3のどちらともいえない	695(6.6)	69(1.8)	393(6.5)	106(2.8)	134(6.0)	4(4.1)		2(28.6)		1,403(5.3)
	元請業者で調達したものを使用する 当該資材は使用していない	926(8.8)	484(12.5)	750(12.4)	451(12.1)	184(8.2)	4(4.1)				2,799(10.5)
	合計	4,400(41.8)	2,007(51.8)	2,178(36.1)	1,272(34.0)	919(41.1)	29(29.9)	9(20.5)		2(66.7)	10,815(40.7)
合計	10,538(100.0)	3,875(100.0)	6,034(100.0)	3,737(100.0)	2,237(100.0)	97(100.0)	44(100.0)	7(100.0)	3(100.0)	26,572(100.0)	
合計	主として本店で購入する(1)	27,721(41.6)	6,736(43.4)	15,239(48.8)	14,611(57.3)	19,477(63.9)	886(55.8)	307(44.5)	11(16.4)	26(20.0)	85,015(49.5)
	主として支店又は営業所で購入する(2)	3,656(5.5)	225(1.5)	887(2.8)	1,162(4.6)	1,000(3.3)	89(5.6)	98(14.2)	14(20.9)	67(51.5)	7,198(4.2)
	主として現場で購入する(3)	15,174(22.8)	2,510(16.2)	6,014(19.3)	4,108(16.1)	5,885(19.3)	398(25.0)	172(24.9)	26(38.8)	22(16.9)	34,308(20.0)
	1-3のどちらともいえない	5,663(8.5)	1,039(6.7)	1,914(6.1)	1,601(6.3)	1,317(4.3)	91(5.7)	50(7.2)	10(14.9)	7(5.4)	11,691(6.8)
	元請業者で調達したものを使用する 当該資材は使用していない	4,997(7.5)	1,499(9.7)	2,402(7.7)	1,288(5.0)	583(1.9)	17(1.1)	7(1.0)			10,792(6.3)
	合計	9,427(14.1)	3,500(22.6)	4,775(15.3)	2,739(10.7)	2,196(7.2)	110(6.9)	56(8.1)	5(7.5)	8(6.2)	22,818(13.3)
合計	66,637(100.0)	15,509(100.0)	31,231(100.0)	25,509(100.0)	30,458(100.0)	1,589(100.0)	690(100.0)	67(100.0)	130(100.0)	171,822(100.0)	

(注) ( )の数値はシェアを示す。

表 6-3 建設資材の調達方法 <骨材> (専業)

(単位: 社、%)

業種	区分	経営組織 資本金	個人	法						人			合計
				200万円未満	200万円以上 500万円未満	500万円以上 1000万円未満	1000万円以上 5000万円未満	5000万円以上 1億円未満	1億円以上 5億円未満	5億円以上 10億円未満	10億円以上		
一般土木建築	主として本店で購入する(1)		1,204( 79.7)	364(100.0)	510( 70.3)	875( 74.5)	2,329( 75.9)	196( 61.3)	96( 58.2)	2( 20.0)	11( 20.8)	5,586( 75.6)	
	主として支店又は営業所で購入する(2)		47( 3.1)		59( 8.1)	75( 6.4)	82( 2.7)	24( 7.5)	12( 7.3)	2( 20.0)	22( 41.5)	323( 4.4)	
	主として現場で購入する(3)		189(12.5)		98(13.5)	200(17.0)	541(17.6)	87( 27.2)	44( 26.7)	4( 40.0)	13( 24.5)	1,176(15.9)	
	1-3のどちらともいえない		47( 3.1)		20( 2.8)	25( 2.1)	33( 1.1)	10( 3.1)	12( 7.3)	1( 10.0)	7( 13.2)	154( 2.1)	
	元請業者で調達したものを使用する 当該資材は使用していない			24( 1.6)		39( 5.4)		16( 0.5)		1( 0.6)			69( 0.9)
	合計		1,511(100.0)	364(100.0)	725(100.0)	1,175(100.0)	3,067(100.0)	320(100.0)	165(100.0)	10(100.0)	53(100.0)	7,388(100.0)	
土木	主として本店で購入する(1)		8,728( 52.5)	1,728( 58.5)	4,535( 54.2)	5,929( 68.4)	8,683( 73.2)	240( 55.9)	53( 39.3)		5( 18.5)	29,899( 60.9)	
	主として支店又は営業所で購入する(2)		520( 3.1)	72( 2.4)	236( 2.8)	284( 3.3)	518( 4.4)	22( 5.1)	25( 18.5)	7( 41.2)	14( 51.9)	1,697( 3.5)	
	主として現場で購入する(3)		3,325( 20.0)	360( 12.2)	1,531( 18.3)	1,172( 13.5)	1,793( 15.1)	128( 29.8)	45( 33.3)	10( 58.8)	9( 33.3)	8,372( 17.1)	
	1-3のどちらともいえない		935( 5.6)	72( 2.4)	412( 4.9)	426( 4.9)	497( 4.2)	31( 7.2)	8( 5.9)			2,381( 4.9)	
	元請業者で調達したものを使用する 当該資材は使用していない		1,974(11.9)	432(14.6)	1,060(12.7)	568( 6.6)	130( 1.1)	4( 0.9)	3( 2.2)			4,171( 8.5)	
	合計		16,624(100.0)	2,952(100.0)	8,364(100.0)	8,662(100.0)	11,858(100.0)	429(100.0)	135(100.0)	17(100.0)	27(100.0)	49,068(100.0)	
建築	主として本店で購入する(1)		4,015( 62.5)	1,514( 88.0)	2,688( 63.6)	2,444( 70.0)	4,427( 66.0)	270( 58.8)	73( 41.2)	3( 25.0)		15,434( 66.4)	
	主として支店又は営業所で購入する(2)		241( 3.8)		144( 3.4)	116( 3.3)	186( 2.8)	11( 2.4)	18( 10.2)		10( 52.6)	726( 3.1)	
	主として現場で購入する(3)		1,124(17.5)	138( 8.0)	624(14.8)	310( 8.9)	1,584(23.6)	140(30.5)	62( 35.0)	3( 25.0)		3,986(17.2)	
	1-3のどちらともいえない		482( 7.5)		528(12.5)	388(11.1)	350( 5.2)	32( 7.0)	18( 10.2)	6( 50.0)	10( 52.6)	1,813( 7.8)	
	元請業者で調達したものを使用する 当該資材は使用していない		241( 3.8)		144( 3.4)	78( 2.2)	47( 0.7)	3( 0.7)	5( 2.8)			517( 2.2)	
	合計		6,424(100.0)	1,720(100.0)	4,224(100.0)	3,492(100.0)	6,711(100.0)	459(100.0)	177(100.0)	12(100.0)	19(100.0)	23,237(100.0)	
木造建築	主として本店で購入する(1)		8,063( 36.7)	1,574( 51.6)	2,899( 65.8)	2,028( 72.7)	1,099( 60.5)	12( 27.9)	4( 14.8)			15,680( 45.9)	
	主として支店又は営業所で購入する(2)		733( 3.3)		121( 2.7)	51( 1.8)	72( 4.0)	8( 18.6)				984( 2.9)	
	主として現場で購入する(3)		4,765(21.7)	295( 9.7)	664(15.1)	406(14.6)	335(18.4)	12( 27.9)	9( 33.3)		2(100.0)	6,487(19.0)	
	1-3のどちらともいえない		3,665(16.7)	394(12.9)	302( 6.8)	254( 9.1)	120( 6.6)	12( 27.9)	13( 48.1)			4,759(13.9)	
	元請業者で調達したものを使用する 当該資材は使用していない		1,466( 6.7)	98( 3.2)	181( 4.1)		48( 2.6)					1,793( 5.3)	
	合計		3,299(15.0)	689(22.6)	242( 5.5)	51( 1.8)	143( 7.9)					4,423(13.0)	
合計		21,990(100.0)	3,051(100.0)	4,409(100.0)	2,788(100.0)	1,817(100.0)	43(100.0)	27(100.0)		2(100.0)	34,126(100.0)		
設備	主として本店で購入する(1)		1,726( 28.8)	487( 18.7)	2,235( 36.4)	1,596( 37.8)	1,467( 36.2)	51( 23.4)	40( 28.6)	5( 23.8)	3( 13.0)	7,610( 32.5)	
	主として支店又は営業所で購入する(2)		102( 1.7)	81( 3.1)	51( 0.8)	157( 3.7)	130( 3.2)	22( 10.1)	8( 5.7)		6( 26.1)	557( 2.4)	
	主として現場で購入する(3)		711(11.9)	162( 6.2)	559( 9.1)	407( 9.6)	619(15.3)	29( 13.3)	29( 20.7)	11( 52.4)	6( 26.1)	2,533(10.8)	
	1-3のどちらともいえない		102( 1.7)	162( 6.2)	406( 6.6)	282( 6.7)	277( 6.8)	18( 8.3)	8( 5.7)		3( 13.0)	1,558( 5.4)	
	元請業者で調達したものを使用する 当該資材は使用していない		102( 1.7)	325(12.5)	152( 2.5)	157( 3.7)	65( 1.6)	4( 1.8)	4( 2.9)			809( 3.5)	
	合計		3,248(54.2)	1,380(53.1)	2,743(44.6)	1,628(38.5)	1,500(37.0)	95(43.6)	50(35.7)	5(23.8)	6(26.1)	10,655(45.5)	
合計		5,989(100.0)	2,598(100.0)	6,147(100.0)	4,225(100.0)	4,058(100.0)	218(100.0)	140(100.0)	21(100.0)	23(100.0)	23,421(100.0)		
職別	主として本店で購入する(1)		2,316( 23.8)	623( 15.8)	2,071( 34.5)	1,484( 40.9)	701( 32.1)	32( 33.0)	13( 27.7)		1( 33.3)	7,241( 28.2)	
	主として支店又は営業所で購入する(2)		579( 6.0)	138( 3.5)	214( 3.6)	53( 1.5)	67( 3.1)	4( 4.1)	15( 31.9)			1,071( 4.2)	
	主として現場で購入する(3)		695( 7.1)	208( 5.3)	500( 8.3)	292( 8.0)	200( 9.1)	19( 19.6)	7( 14.9)		5( 71.4)	1,925( 7.5)	
	1-3のどちらともいえない		811( 8.3)	138( 3.5)	357( 6.0)	186( 5.1)	184( 8.4)	6( 6.2)			2( 28.6)	1,683( 6.6)	
	元請業者で調達したものを使用する 当該資材は使用していない		926( 9.5)	554(14.0)	607(10.1)	212( 5.8)	134( 6.1)	4( 4.1)				2,436( 9.5)	
	合計		4,400(45.2)	2,284(57.9)	2,249(37.5)	1,405(38.7)	902(41.2)	32(33.0)	11(23.4)		2(66.7)	11,285(44.0)	
合計		9,728(100.0)	3,944(100.0)	5,998(100.0)	3,631(100.0)	2,187(100.0)	97(100.0)	47(100.0)	7(100.0)	3(100.0)	25,641(100.0)		
合計	主として本店で購入する(1)		26,051( 41.8)	6,290( 43.0)	14,938( 50.0)	14,356( 59.9)	18,707( 63.0)	800( 51.1)	279( 40.4)	11( 16.4)	19( 15.0)	81,450( 50.0)	
	主として支店又は営業所で購入する(2)		2,221( 3.6)	292( 2.0)	824( 2.8)	736( 3.1)	1,056( 3.6)	90( 5.8)	79( 11.4)	10( 14.9)	51( 40.2)	5,358( 3.3)	
	主として現場で購入する(3)		10,808(17.4)	1,163( 7.9)	3,976(13.3)	2,786(11.6)	5,073(17.1)	414(26.5)	196(28.4)	32(47.8)	30(23.6)	24,478(15.0)	
	1-3のどちらともいえない		6,041( 9.7)	766( 5.2)	2,025( 6.8)	1,560( 6.5)	1,459( 4.9)	108( 6.9)	59( 8.6)	10( 14.9)	19( 15.0)	12,048( 7.4)	
	元請業者で調達したものを使用する 当該資材は使用していない		4,709( 7.6)	1,409( 9.6)	2,145( 7.2)	1,014( 4.2)	488( 1.6)	19( 1.2)	12( 1.7)			9,796( 6.0)	
	合計		12,435(20.0)	4,710(32.2)	5,958(19.9)	3,522(14.7)	2,915( 9.8)	134( 8.6)	65( 9.4)	5( 7.5)	8( 6.3)	29,752(18.3)	
合計		62,264(100.0)	14,629(100.0)	29,867(100.0)	23,973(100.0)	29,699(100.0)	1,565(100.0)	690(100.0)	67(100.0)	127(100.0)	162,881(100.0)		

(注) ( )の数値はシェアを示す。

表6-4 建設資材の調達方法<木材>(専業)

(単位:社、%)

業種	経営組織 資本金 区分	個人	法						人			合計
			200万円未満	200万円以上 500万円未満	500万円以上 1000万円未満	1000万円以上 5000万円未満	5000万円以上 1億円未満	1億円以上 5億円未満	5億円以上 10億円未満	10億円以上		
一般土木建築	主として本店で購入する(1)	1,227( 81.2)	364(100.0)	608( 81.6)	1,000( 83.3)	2,444( 79.7)	202( 63.5)	96( 58.2)	2( 20.0)	11( 20.8)	5,954( 80.1)	
	主として支店又は営業所で購入する(2)	71( 4.7)		39( 5.2)	25( 2.1)	115( 3.7)	20( 6.3)	12( 7.3)	2( 20.0)	20( 37.7)	304( 4.1)	
	主として現場で購入する(3)	118( 7.8)		59( 7.9)	125( 10.4)	426( 13.9)	80( 25.2)	42( 25.5)	4( 40.0)	15( 28.3)	869( 11.7)	
	1-3のどちらともいえない	71( 4.7)		20( 2.7)	25( 2.1)	33( 1.1)	12( 3.8)	14( 8.5)	1( 10.0)	4( 7.5)	180( 2.4)	
	元請業者で調達したものを使用する 当該資材は使用していない	24( 1.6)		20( 2.7)	25( 2.1)	49( 1.6)	2( 0.6)			2( 3.8)	53( 0.7)	
	合計	1,511(100.0)	364(100.0)	745(100.0)	1,200(100.0)	3,067(100.0)	318(100.0)	165(100.0)	10(100.0)	53(100.0)	7,431(100.0)	
土木	主として本店で購入する(1)	8,000( 52.4)	1,656( 54.8)	4,712( 57.6)	5,929( 69.9)	8,338( 72.2)	233( 54.6)	50( 37.6)		9( 33.3)	28,927( 61.4)	
	主として支店又は営業所で購入する(2)	416( 2.7)	72( 2.4)	530( 6.5)	355( 4.2)	497( 4.3)	24( 5.6)	23( 17.3)	5( 29.4)	9( 33.3)	1,930( 4.1)	
	主として現場で購入する(3)	3,429( 22.5)	360( 11.9)	1,355( 16.6)	1,101( 13.0)	1,771( 15.3)	123( 28.8)	45( 33.8)	10( 58.8)	9( 33.3)	8,202( 17.4)	
	1-3のどちらともいえない	831( 5.4)	72( 2.4)	236( 2.9)	497( 5.9)	497( 4.3)	31( 7.3)	10( 7.5)			2,173( 4.6)	
	元請業者で調達したものを使用する 当該資材は使用していない	1,247( 8.2)	432( 14.3)	707( 8.6)	284( 3.3)	65( 0.6)	2( 0.5)	3( 2.3)			2,739( 5.8)	
	合計	15,273(100.0)	3,024(100.0)	8,187(100.0)	8,484(100.0)	11,556(100.0)	427(100.0)	133(100.0)	17(100.0)	27(100.0)	47,128(100.0)	
建築	主として本店で購入する(1)	5,380( 72.0)	1,651( 88.9)	3,408( 74.7)	2,949( 79.2)	5,149( 75.7)	292( 63.6)	91( 51.4)	3( 25.0)		18,923( 75.5)	
	主として支店又は営業所で購入する(2)	241( 3.2)		192( 4.2)	78( 2.1)	186( 2.7)	11( 2.4)	16( 9.0)	3( 25.0)	10( 52.6)	736( 2.9)	
	主として現場で購入する(3)	1,044( 14.0)	69( 3.7)	576( 12.6)	272( 7.3)	1,118( 16.4)	116( 25.3)	52( 29.4)	3( 25.0)	10( 52.6)	3,259( 13.0)	
	1-3のどちらともいえない	402( 5.4)		192( 4.2)	310( 8.3)	350( 5.1)	38( 8.3)	16( 9.0)	3( 25.0)		1,310( 5.2)	
	元請業者で調達したものを使用する 当該資材は使用していない	402( 5.4)	138( 7.4)	144( 3.2)	39( 1.0)			3( 1.7)			725( 2.9)	
	合計	7,468(100.0)	1,857(100.0)	4,560(100.0)	3,724(100.0)	6,804(100.0)	459(100.0)	177(100.0)	12(100.0)	19(100.0)	25,080(100.0)	
木造建築	主として本店で購入する(1)	21,624( 56.2)	2,263( 67.6)	4,892( 77.9)	2,687( 81.5)	1,530( 78.1)	16( 37.2)	9( 29.0)			33,020( 61.8)	
	主として支店又は営業所で購入する(2)	2,566( 6.7)		242( 3.9)	51( 1.5)	96( 4.9)	8( 18.6)	4( 12.9)		2(100.0)	2,968( 5.6)	
	主として現場で購入する(3)	6,231( 16.2)	394( 11.8)	664( 10.6)	355( 10.8)	143( 7.3)	8( 18.6)	9( 29.0)			7,803( 14.6)	
	1-3のどちらともいえない	4,398( 11.4)	492( 14.7)	242( 3.9)	152( 4.6)	143( 7.3)	12( 27.9)	9( 29.0)			5,448( 10.2)	
	元請業者で調達したものを使用する 当該資材は使用していない	2,566( 6.7)	197( 5.9)	242( 3.9)	51( 1.5)	24( 1.2)					3,079( 5.8)	
	合計	38,482(100.0)	3,346(100.0)	6,282(100.0)	3,295(100.0)	1,960(100.0)	43(100.0)	31(100.0)		2(100.0)	53,441(100.0)	
設備	主として本店で購入する(1)	1,726( 29.3)	650( 24.3)	2,032( 33.1)	1,534( 36.6)	1,434( 35.1)	48( 22.4)	32( 23.9)	4( 19.0)	3( 13.0)	7,462( 31.9)	
	主として支店又は営業所で購入する(2)	102( 1.7)		102( 1.7)	157( 3.7)	130( 3.2)	20( 9.3)	8( 6.0)			518( 2.2)	
	主として現場で購入する(3)	812( 13.8)	244( 9.1)	508( 8.3)	282( 6.7)	636( 15.5)	26( 12.1)	27( 20.1)	11( 52.4)	6( 26.1)	2,551( 10.9)	
	1-3のどちらともいえない	203( 3.4)	81( 3.0)	305( 5.0)	250( 6.0)	261( 6.4)	13( 6.1)	8( 6.0)		3( 13.0)	1,125( 4.8)	
	元請業者で調達したものを使用する 当該資材は使用していない	305( 5.2)	244( 9.1)	157( 3.7)	65( 1.6)	4( 1.9)	4( 3.0)				778( 3.3)	
	合計	5,887(100.0)	2,680(100.0)	6,147(100.0)	4,194(100.0)	4,091(100.0)	214(100.0)	134(100.0)	21(100.0)	23(100.0)	23,391(100.0)	
職別	主として本店で購入する(1)	4,169( 38.3)	1,246( 29.0)	2,963( 45.3)	1,908( 50.3)	802( 36.1)	40( 39.6)	4( 9.5)			11,131( 39.9)	
	主として支店又は営業所で購入する(2)	463( 4.3)	69( 1.6)	250( 3.8)	80( 2.1)	100( 4.5)	2( 2.0)	9( 21.4)	2( 28.6)		975( 3.5)	
	主として現場で購入する(3)	695( 6.4)	69( 1.6)	393( 6.0)	265( 7.0)	200( 9.0)	13( 12.9)	11( 26.2)	5( 71.4)		1,651( 5.9)	
	1-3のどちらともいえない	1,042( 9.6)	277( 6.5)	393( 6.0)	159( 4.2)	167( 7.5)	2( 2.0)				2,040( 7.3)	
	元請業者で調達したものを使用する 当該資材は使用していない	811( 7.4)	554( 12.9)	393( 6.0)	159( 4.2)	100( 4.5)	2( 2.0)				2,018( 7.2)	
	合計	3,706( 34.0)	2,076( 48.4)	2,142( 32.8)	1,219( 32.2)	852( 38.4)	42( 41.6)	18( 42.9)		3(100.0)	10,057( 36.1)	
合計	10,886(100.0)	4,290(100.0)	6,534(100.0)	3,790(100.0)	2,221(100.0)	101(100.0)	42(100.0)	7(100.0)	3(100.0)	27,872(100.0)		
合計	主として本店で購入する(1)	42,125( 53.0)	7,829( 50.3)	18,615( 57.4)	16,006( 64.8)	19,696( 66.3)	831( 53.3)	282( 41.4)	9( 13.4)	23( 18.1)	105,417( 57.2)	
	主として支店又は営業所で購入する(2)	3,858( 4.9)	141( 0.9)	1,354( 4.2)	744( 3.0)	1,124( 3.8)	85( 5.4)	71( 10.4)	13( 19.4)	40( 31.5)	7,431( 4.0)	
	主として現場で購入する(3)	12,328( 15.5)	1,135( 7.3)	3,555( 11.0)	2,399( 9.7)	4,296( 14.5)	367( 23.5)	186( 27.3)	32( 47.8)	40( 31.5)	24,336( 13.2)	
	1-3のどちらともいえない	6,947( 8.7)	922( 5.9)	1,386( 4.3)	1,394( 5.6)	1,450( 4.9)	107( 6.9)	57( 8.4)	4( 6.0)	7( 5.5)	12,275( 6.7)	
	元請業者で調達したものを使用する 当該資材は使用していない	5,329( 6.7)	1,564( 10.1)	1,485( 4.6)	689( 2.8)	303( 1.0)	10( 0.6)	9( 1.3)		2( 1.6)	9,392( 5.1)	
	合計	8,920( 11.2)	3,970( 25.5)	6,058( 18.7)	3,457( 14.0)	2,829( 9.5)	161( 10.3)	76( 11.2)	10( 14.9)	15( 11.8)	25,494( 13.8)	
合計	79,506(100.0)	15,561(100.0)	32,454(100.0)	24,688(100.0)	29,699(100.0)	1,560(100.0)	681(100.0)	67(100.0)	127(100.0)	184,344(100.0)		

(注) ( )の数値はシェアを示す。







## (2) 建設機械・設備の調達（専業）

戦後、建設現場における工事施工の機械化及び仮設機材等の設備の導入が急速に進んだことは、施工の合理化・省力化を図り、安全性を高め、生産性を向上させる上で大きな役割を果たしてきている。

本調査においては、クレーン類、ブルドーザー類、ショベル類、ローラ類、ダンプカー類、工専用ポンプ類、台場・足場、仮設事務所及び仮設鋼材（H鋼など）の調達方法のそれぞれについて択一式により回答を求め、集計を行った。

各建設機械・設備別の調達方法を経営組織・資本金階層別に見たものが、表6-5、図-14である。

### ① 建設機械・設備別に見ると

まず施工機械については、ダンプカー類>ショベル類>ブルドーザー類>クレーン類>ローラ類の順に自社保有の割合が高くなっている。その格差は、ダンプカー類の52.0%からローラ類の14.0%まで広い範囲に及んでいる。なお、この順位は前回（第4回）の調査と変わっていない。

一方、下請（他の建設業者）に依存する割合は、いずれの機械においても20%前後であり、比較的狭い範囲に収まっている。

また、リース・レンタルに依存する割合は、クレーン類の43.8%から、ダンプカー類の12.2%までばらつきが見られる。

次に、仮設機材等の設備について見ると、台場・足場の自社保有率は60.0%と極めて高く、工専用ポンプ類も49.3%とかなり高い。

仮設鋼材では、自社保有率は14.8%と極めて低くなっており、逆にリース・レンタルに依存する割合が29.1%と比較的高くなっている。

仮設事務所についても、自社保有率はそれほど高くなく（35.7%）、リース・レンタルに依存する割合が27.1%と比較的高くなっているが、下請に依存する割合は5.3%と極端に低くなっているのが特徴的である。

### ② 経営組織・資本金階層別に見ると

ここではいくつかの類型が見られる。

第一に、クレーン類については、規模の大きな企業になるほど自社保有の割合が高まるという傾向が顕著である。

第二に、ブルドーザー類、ショベル類、ローラ類及びダンプカー類については、規模の大きな企業になるほど下請に依存する割合が高まっている。

第三に、工専用ポンプ及び台場・足場については、各区分の企業とも自社保有の割合が高い。特に台場・足場では、個人（62.7%）を最高に自社保有率が極めて高くなっているが、規模が大きくなるに従って、自社保有率も高いがこれと併せて、リース・レンタルないし下請に依存する割合が比較的高くなっている。

第四に、仮設事務所及び仮設鋼材については、規模の大きな企業になるほどリース・レンタルに依存する割合が高まっている。また、仮設鋼材では、規模の大きな企業になるほど下請に依存する割合が高



まる傾向が若干ではあるが見られる。

表6-5 建設機械・設備の調達方法〈クレーン類、ブルドーザー類、ショベル類、ローラ類、ダンプカー類、工専用ポンプ類、台場・足場、仮設事務所、仮設鋼材〉(専業)

(単位:社、%)

機 設 備 ・ 区 分	経営組織 資本金	個 人	法					人				合 計
			200万円未満	200万円以上 500万円未満	500万円以上 1000万円未満	1000万円以上 5000万円未満	5000万円以上 1億円未満	1億円以上 5億円未満	5億円以上 10億円未満	10億円以上		
ク レー ン 類	自 社 保 有	7,364 ( 9.9)	2,660 ( 16.3)	4,960 ( 14.0)	5,272 ( 20.4)	6,757 ( 22.1)	414 ( 25.5)	182 ( 25.6)	16 ( 23.2)	43 ( 32.3)	27,668 ( 15.0)	
	リース、レンタ ルによる	31,497 ( 42.5)	6,147 ( 37.7)	16,006 ( 45.3)	11,701 ( 45.4)	14,658 ( 47.9)	646 ( 39.9)	252 ( 35.5)	25 ( 36.2)	48 ( 36.1)	80,979 ( 43.8)	
	当該機械・設備 を使用する工事 をは下請に任せ る	18,557 ( 25.0)	3,675 ( 22.6)	8,329 ( 23.6)	5,791 ( 22.5)	7,233 ( 23.7)	453 ( 27.9)	242 ( 34.1)	17 ( 24.6)	42 ( 31.6)	44,339 ( 24.0)	
	当該機械・設備 を使用する工事 をしない	16,723 ( 22.6)	3,810 ( 23.4)	6,055 ( 17.1)	3,026 ( 11.7)	1,931 ( 6.3)	107 ( 6.6)	35 ( 4.9)	12 ( 17.4)	31,699 ( 17.2)		
	合 計	74,140 (100.0)	16,293 (100.0)	35,350 (100.0)	25,789 (100.0)	30,578 (100.0)	1,621 (100.0)	710 (100.0)	69 (100.0)	133 (100.0)	184,685 (100.0)	
ブ ル ド ー ザ ー 類	自 社 保 有	16,395 ( 23.7)	2,946 ( 21.1)	6,796 ( 21.5)	9,912 ( 40.7)	13,486 ( 45.4)	489 ( 31.2)	108 ( 15.8)	9 ( 13.4)	7 ( 5.5)	50,148 ( 29.3)	
	リース、レンタ ルによる	14,428 ( 20.9)	2,155 ( 15.4)	7,718 ( 24.4)	4,478 ( 18.4)	5,349 ( 18.0)	252 ( 16.1)	125 ( 18.3)	20 ( 29.9)	18 ( 14.2)	34,544 ( 20.2)	
	当該機械・設備 を使用する工事 をは下請に任せ る	13,786 ( 19.9)	2,696 ( 19.3)	7,189 ( 22.8)	4,333 ( 17.8)	6,840 ( 23.0)	632 ( 40.3)	372 ( 54.5)	32 ( 47.8)	94 ( 74.0)	35,974 ( 21.0)	
	当該機械・設備 を使用する工事 をしない	24,513 ( 35.5)	6,195 ( 44.3)	9,879 ( 31.3)	5,618 ( 23.1)	4,008 ( 13.5)	194 ( 12.4)	76 ( 11.1)	5 ( 7.5)	9 ( 7.1)	50,496 ( 29.5)	
	合 計	69,121 (100.0)	13,991 (100.0)	31,583 (100.0)	24,340 (100.0)	29,683 (100.0)	1,567 (100.0)	682 (100.0)	67 (100.0)	127 (100.0)	171,162 (100.0)	
シ ョ ベ ル 類	自 社 保 有	22,096 ( 32.2)	5,243 ( 35.1)	11,804 ( 37.1)	12,942 ( 51.5)	16,034 ( 53.2)	554 ( 35.2)	155 ( 22.5)	16 ( 23.9)	27 ( 20.8)	68,871 ( 39.8)	
	リース、レンタ ルによる	10,827 ( 15.8)	1,739 ( 11.6)	6,044 ( 19.0)	3,257 ( 13.0)	4,309 ( 14.3)	231 ( 14.7)	105 ( 15.3)	16 ( 23.9)	7 ( 5.4)	26,533 ( 15.3)	
	当該機械・設備 を使用する工事 をは下請に任せ る	11,156 ( 16.2)	2,177 ( 14.6)	5,949 ( 18.7)	4,296 ( 17.1)	6,470 ( 21.5)	622 ( 39.5)	364 ( 52.9)	28 ( 41.8)	89 ( 68.5)	31,152 ( 18.0)	
	当該機械・設備 を使用する工事 をしない	24,574 ( 35.8)	5,794 ( 38.7)	8,058 ( 25.3)	4,649 ( 18.5)	3,307 ( 11.0)	170 ( 10.8)	65 ( 9.4)	8 ( 11.9)	6 ( 4.6)	46,632 ( 26.9)	
	合 計	68,654 (100.0)	14,953 (100.0)	31,855 (100.0)	25,144 (100.0)	30,120 (100.0)	1,576 (100.0)	688 (100.0)	67 (100.0)	130 (100.0)	173,189 (100.0)	
ロ ー ラ 類	自 社 保 有	4,773 ( 7.7)	1,348 ( 10.2)	3,696 ( 12.4)	4,128 ( 17.7)	7,706 ( 26.7)	471 ( 30.8)	180 ( 26.5)	16 ( 23.9)	20 ( 15.7)	22,336 ( 14.0)	
	リース、レンタ ルによる	16,985 ( 27.5)	2,255 ( 17.1)	8,010 ( 26.9)	7,911 ( 34.0)	8,599 ( 29.8)	261 ( 17.1)	93 ( 13.7)	11 ( 16.4)	4 ( 3.1)	44,129 ( 27.7)	
	当該機械・設備 を使用する工事 をは下請に任せ る	9,558 ( 15.5)	2,436 ( 18.5)	6,184 ( 20.8)	4,925 ( 21.2)	7,987 ( 27.7)	587 ( 38.4)	311 ( 45.8)	32 ( 47.8)	94 ( 74.0)	32,114 ( 20.2)	
	当該機械・設備 を使用する工事 をしない	30,418 ( 49.3)	7,136 ( 54.2)	11,909 ( 40.0)	6,322 ( 27.2)	4,594 ( 15.9)	210 ( 13.7)	96 ( 14.1)	8 ( 11.9)	9 ( 7.1)	60,701 ( 38.1)	
	合 計	61,734 (100.0)	13,175 (100.0)	29,799 (100.0)	23,285 (100.0)	28,886 (100.0)	1,528 (100.0)	679 (100.0)	67 (100.0)	127 (100.0)	159,281 (100.0)	
ダ ンプ カ ー 類	自 社 保 有	32,518 ( 44.9)	6,601 ( 42.3)	19,073 ( 57.1)	17,192 ( 64.7)	18,156 ( 59.3)	527 ( 33.1)	96 ( 14.0)	5 ( 7.5)	5 ( 3.8)	94,172 ( 52.0)	
	リース、レンタ ルによる	10,276 ( 14.2)	1,750 ( 11.2)	3,242 ( 9.7)	2,820 ( 10.6)	3,719 ( 12.1)	234 ( 14.7)	96 ( 14.0)	10 ( 14.9)	11 ( 8.5)	22,159 ( 12.2)	
	当該機械・設備 を使用する工事 をは下請に任せ る	12,924 ( 17.8)	2,836 ( 18.2)	5,130 ( 15.4)	3,182 ( 12.0)	6,370 ( 20.8)	678 ( 42.6)	424 ( 61.8)	47 ( 70.1)	107 ( 82.3)	31,699 ( 17.5)	
	当該機械・設備 を使用する工事 をしない	16,696 ( 23.1)	4,434 ( 28.4)	5,950 ( 17.8)	3,364 ( 12.7)	2,385 ( 7.8)	151 ( 9.5)	70 ( 10.2)	5 ( 7.5)	7 ( 5.4)	33,064 ( 18.3)	
	合 計	72,414 (100.0)	15,622 (100.0)	33,395 (100.0)	26,558 (100.0)	30,631 (100.0)	1,590 (100.0)	686 (100.0)	67 (100.0)	130 (100.0)	181,094 (100.0)	

機・設 備・材	経営組織 資本金	個 人	法							合 計		
			区 分	200万円未満	200万円以上 500万円未満	500万円以上 1000万円未満	1000万円以上 5000万円未満	5000万円以上 1億円未満	1億円以上 5億円未満		5億円以上 10億円未満	10億円以上
工 事 用 ボ ン プ 類	自 社 保 有	29,528 ( 43.9)	5,643 ( 37.8)	17,069 ( 52.1)	14,930 ( 59.0)	17,119 ( 56.5)	688 ( 43.2)	246 ( 35.5)	17 ( 25.4)	27 ( 20.8)	85,265 ( 49.3)	
	リース、レンタ ルによる	9,847 ( 14.6)	2,111 ( 14.2)	5,193 ( 15.8)	4,574 ( 18.1)	7,806 ( 25.7)	567 ( 35.6)	239 ( 34.5)	19 ( 28.4)	54 ( 41.5)	30,410 ( 17.6)	
	当該機械・設備 を使用する工事 を当該機械・設 備工事として 施工している	9,200 ( 13.7)	1,864 ( 12.5)	3,817 ( 11.6)	2,500 ( 9.9)	3,092 ( 10.2)	236 ( 14.8)	169 ( 24.4)	26 ( 38.8)	49 ( 37.7)	20,952 ( 12.1)	
	当該機械・設備 を使用する工事 を当該機械・設 備工事として 施工している	18,746 ( 27.8)	5,292 ( 35.5)	6,690 ( 20.4)	3,313 ( 13.1)	2,298 ( 7.6)	105 ( 6.6)	39 ( 5.6)	5 ( 7.5)		36,488 ( 21.1)	
	合 計	67,321 (100.0)	14,910 (100.0)	32,769 (100.0)	25,316 (100.0)	30,315 (100.0)	1,594 (100.0)	692 (100.0)	67 (100.0)	130 (100.0)	173,115 (100.0)	
台 場 ・ 足 場	自 社 保 有	49,921 ( 62.7)	7,960 ( 49.5)	19,980 ( 57.2)	15,812 ( 59.7)	19,128 ( 62.4)	882 ( 54.4)	343 ( 48.4)	23 ( 34.3)	72 ( 52.2)	114,121 ( 60.0)	
	リース、レンタ ルによる	10,385 ( 13.0)	2,706 ( 16.8)	6,019 ( 17.2)	5,012 ( 18.9)	6,327 ( 20.6)	417 ( 25.7)	178 ( 25.1)	23 ( 34.3)	27 ( 19.6)	31,094 ( 16.3)	
	当該機械・設備 を使用する工事 を当該機械・設 備工事として 施工している	8,726 ( 11.0)	2,550 ( 15.8)	4,321 ( 12.4)	2,889 ( 10.9)	3,565 ( 11.6)	259 ( 16.0)	158 ( 22.3)	17 ( 25.4)	31 ( 22.5)	22,516 ( 11.8)	
	当該機械・設備 を使用する工事 を当該機械・設 備工事として 施工している	10,581 ( 13.3)	2,880 ( 17.9)	4,588 ( 13.1)	2,752 ( 10.4)	1,628 ( 5.3)	63 ( 3.9)	29 ( 4.1)	4 ( 6.0)	7 ( 5.1)	22,530 ( 11.8)	
	合 計	79,613 (100.0)	16,095 (100.0)	34,908 (100.0)	26,464 (100.0)	30,648 (100.0)	1,620 (100.0)	708 (100.0)	67 (100.0)	138 (100.0)	190,262 (100.0)	
仮 設 事 務 所	自 社 保 有	20,535 ( 32.5)	3,013 ( 22.3)	8,778 ( 28.1)	9,955 ( 40.3)	16,017 ( 52.3)	632 ( 38.5)	229 ( 32.5)	17 ( 25.4)	69 ( 50.0)	59,245 ( 35.7)	
	リース、レンタ ルによる	12,392 ( 19.6)	2,292 ( 17.0)	9,644 ( 30.9)	7,877 ( 31.9)	11,239 ( 36.7)	891 ( 54.3)	413 ( 58.6)	42 ( 62.7)	66 ( 47.8)	44,856 ( 27.1)	
	当該機械・設備 を使用する工事 を当該機械・設 備工事として 施工している	3,190 ( 5.1)	1,471 ( 10.9)	1,867 ( 6.0)	1,144 ( 4.6)	993 ( 3.2)	48 ( 2.9)	36 ( 5.1)	3 ( 4.5)	3 ( 2.2)	8,754 ( 5.3)	
	当該機械・設備 を使用する工事 を当該機械・設 備工事として 施工している	27,036 ( 42.8)	6,728 ( 49.8)	10,923 ( 35.0)	5,717 ( 23.2)	2,374 ( 7.8)	71 ( 4.3)	28 ( 4.0)	5 ( 7.5)		52,880 ( 31.9)	
	合 計	63,152 (100.0)	13,503 (100.0)	31,211 (100.0)	24,693 (100.0)	30,623 (100.0)	1,642 (100.0)	705 (100.0)	67 (100.0)	138 (100.0)	165,735 (100.0)	
仮 設 鋼 材	自 社 保 有	6,107 ( 10.4)	1,785 ( 13.3)	3,673 ( 12.8)	4,516 ( 20.1)	6,362 ( 22.4)	280 ( 17.8)	121 ( 17.8)	14 ( 20.9)	21 ( 16.3)	22,878 ( 14.8)	
	リース、レンタ ルによる	12,766 ( 21.8)	2,763 ( 20.6)	7,829 ( 27.2)	7,543 ( 33.6)	12,552 ( 44.2)	890 ( 56.5)	360 ( 52.9)	31 ( 46.3)	79 ( 61.2)	44,813 ( 29.1)	
	当該機械・設備 を使用する工事 を当該機械・設 備工事として 施工している	8,398 ( 14.3)	2,103 ( 15.6)	4,527 ( 15.7)	3,320 ( 14.8)	4,604 ( 16.2)	219 ( 13.9)	133 ( 19.5)	19 ( 28.4)	26 ( 20.2)	23,349 ( 15.1)	
	当該機械・設備 を使用する工事 を当該機械・設 備工事として 施工している	31,281 ( 53.4)	6,789 ( 50.5)	12,775 ( 44.4)	7,063 ( 31.5)	4,910 ( 17.3)	188 ( 11.9)	67 ( 9.8)	4 ( 6.0)	3 ( 2.3)	63,079 ( 40.9)	
	合 計	58,552 (100.0)	13,440 (100.0)	28,804 (100.0)	22,441 (100.0)	28,428 (100.0)	1,576 (100.0)	681 (100.0)	67 (100.0)	129 (100.0)	154,120 (100.0)	

(注) ( )の数値はシェアを示す。

図一14 建設機械・設備の調達方法（専業）

ダンプカー類

調達方法	ダンプカー類		ダンプカー類にダンプカー類を使用する工事は、下請に任せる（施工していない）		（%）
	リース、レンタル	自社保有	リース、レンタル	ダンプカー類にダンプカー類を使用する工事は、下請に任せる（施工していない）	
全体	12.2	52.0	17.5	18.3	
個人企業	14.2	44.9	17.8	23.1	
200万円未満	11.2	42.3	18.2	28.4	
200万円以上 500万円未満	9.7	57.1	15.4	17.8	
500万円以上 1000万円未満	10.6	64.7	12.0	12.7	
1000万円以上 5000万円未満	12.1	59.3	20.8	7.8	
5000万円以上 1億円未満	14.7	33.1	42.6	9.5	
1億円以上 5億円未満	61.8	14.0		10.2	
5億円以上 10億円未満	70.1	7.5		7.5	
10億円以上	82.3	8.5		5.4	
					3.8

工事用ポンプ類

調達方法	工事用ポンプ類		工事用ポンプ類を使用する工事は、下請に任せる（施工していない）		（%）
	リース、レンタル	自社保有	リース、レンタル	工事用ポンプ類を使用する工事は、下請に任せる（施工していない）	
全体	17.6	49.3	12.1	21.1	
個人企業	14.6	43.9	13.7	27.8	
200万円未満	14.2	37.8	12.5	35.5	
200万円以上 500万円未満	15.8	52.1	11.6	20.4	
500万円以上 1000万円未満	18.1	59.0	9.9	13.1	
1000万円以上 5000万円未満	25.7	56.5	10.2	7.6	
5000万円以上 1億円未満	35.6	43.2	14.8	6.6	
1億円以上 5億円未満	34.5	35.5	24.4	5.6	
5億円以上 10億円未満	28.4	25.4	38.8	7.5	
10億円以上	41.5	20.8		37.7	

台場・足場

全 体	自社保有		リース、レンタル		台場・足場を「使用する工事」に「下請に任せる」していない	
	60.0	16.3	11.8	11.8	11.8	11.8
個人企業	62.7	13.0	11.0	13.3		
200万円未満	49.5	16.8	15.8	17.9		
200万円以上 500万円未満	57.2	17.2	12.4	13.1		
500万円以上 1000万円未満	59.7	18.9	10.9	10.4		
1000万円以上 5000万円未満	62.4	20.6	11.6	5.3		
5000万円以上 1億円未満	54.4	25.7	16.0			
1億円以上 5億円未満	48.4	25.1	22.3			
5億円以上 10億円未満	34.3	34.3	25.4	6.0		
10億円以上	52.2	19.6	22.5	5.1		

仮設事務所

全 体	自社保有		リース、レンタル		仮設事務所を「使用する工事」に「下請に任せる」していない	
	35.7	27.1	5.3	31.9		
個人企業	32.5	19.6	5.1	42.8		
200万円未満	22.3	17.0	10.9	49.8		
200万円以上 500万円未満	28.1	30.9	6.0	35.0		
500万円以上 1000万円未満	40.3	31.9		23.2		
1000万円以上 5000万円未満	52.3		36.7	7.8		
5000万円以上 1億円未満	38.5		54.3	4.3		
1億円以上 5億円未満	32.5		58.6	5.1		
5億円以上 10億円未満	25.4		62.7	4.5		
10億円以上	50.0		47.8	2.2		



ショベル類

資本金規模別)	リース、レンタル		ショベル類を使用する工事は下請に任せない		ショベル類を使用する工事は下請に任せない
	自社保有	39.8	15.3	18.0	
全体					
個人企業	32.2	15.8	16.2		35.8
200万円未満	35.1	11.6	14.6		38.7
200万円以上 500万円未満	37.1	19.0	18.7		25.3
500万円以上 1000万円未満	51.5		13.0	17.1	18.5
1000万円以上 5000万円未満	53.2		14.3	21.5	11.0
5000万円以上 1億円未満	35.2		14.7	39.5	10.8
1億円以上 5億円未満	22.5	15.3		52.9	9.4
5億円以上 10億円未満	23.9	23.9		41.8	11.9
10億円以上	20.8	5.4		68.5	4.6
					3.1

ローラ類

資本金規模別)	リース、レンタル		ローラ類を使用する工事は下請に任せない		ローラ類を使用する工事は下請に任せない
	自社保有	14.0	27.7	20.2	
全体					
個人企業	7.7	27.5	15.5		49.3
200万円未満	10.2	17.1	18.5		54.2
200万円以上 500万円未満	12.4	26.9	20.8		40.0
500万円以上 1000万円未満	17.7	34.0	21.2		27.2
1000万円以上 5000万円未満	26.7	29.8		27.7	15.9
5000万円以上 1億円未満	30.8	17.1		38.4	13.7
1億円以上 5億円未満	26.5	13.7		45.8	14.1
5億円以上 10億円未満	23.9	16.4		47.8	11.9
10億円以上	15.7			74.0	7.1
					3.1

仮設鋼材(H鋼など)

	自社保有	リース、 レンタル	仮設鋼材を使用 する工事は下請 に任せる	仮設鋼材を使用 する工事は下請 していない	(%)
全 体	14.8	29.1	15.1	40.9	
〈資本金規模別〉					
個人企業	10.4	21.8	14.3	53.4	
200万円未満	13.3	20.6	15.6	50.5	
200万円以上 500万円未満	12.8	27.2	15.7	44.4	
500万円以上 1000万円未満	20.1	33.6	14.8	31.5	
1000万円以上 5000万円未満	22.4	44.2	16.2	17.3	
5000万円以上 1億円未満	17.8	56.5	13.9	11.9	
1億円以上 5億円未満	17.8	52.9	19.5	9.8	
5億円以上 10億円未満	20.9	46.3	28.4	6.0	
10億円以上	16.3	61.2	20.2		

2.3



## 第 7 章

# 組織化・事業の共同化

建設業者が相互に有機的に結集し、事業経営の組織化、共同化を図り施工技術の向上、情報収集の強化、人材の育成等経営資源の一層の拡充に努めることは、建設業の近代化・合理化にとって積極的な役割を担うものといえる。

この章では、建設業者の組織化、共同化の概況を紹介する。

## (1) 社団法人への加入状況（専業）

建設産業には、専門工事業者団体、地方建設業協会等数多くの社団法人が組織され調査研究、情報収集・提供、教育研修等の事業を実施している。

表7-1、図-15を見ると、総体として40.3%の企業がこのような組織に加入している。

経営組織・資本金階層別に見ると、資本金5,000万円以上の各階層の法人では85%以上加入しており、資本金1,000万円以上5,000万円未満の法人でも70%以上の加入率を示している。

業種別に見ると、一般土木建築で70.8%、土木で54.2%と5割以上の加入率を示しているものの、建築、木造建築、設備及び職別についてはいずれも5割を下回り、特に木造建築については23.9%の加入率にとどまっている。

## (2) 事業協同組合への加入状況（専業）

中小企業の組織としての組合には、「中小企業等協同組合法」に基づく事業協同組合、企業組合あるいは「中小企業団体の組織に関する法律」に基づく協業組合、商工組合等があるが、建設業においては事業協同組合が最も代表的、一般的な組合で、中小企業者が協同して事業を行うことにより、その経済的地位の向上を図ることを目的としている。

表7-2、図-16より建設業者の事業協同組合への加入状況を見ると、全体の37.8%が加入している。

加入状況を経営組織・資本金階層別に見ると、資本金1,000万円以上5,000万円未満の法人の51.1%を筆頭に、資本金5,000万円以上1億円未満の法人が49.2%、資本金500万円以上1,000万円未満の法人が42.0%と続いている。

業種別に見ると、設備が49.0%の加入率を示しているのをはじめ、一般土木建築、土木及び職別で4割前後の加入率を示しているが、建築及び木造建築においては低く、3割程度の加入率にとどまっている。

表7-1 建設業関係の社団法人への加入状況（専業）

(単位：社、%)

業種	区分	経営組織 資本金	個人	法						人		合計
				200万円未満	200万円以上 500万円未満	500万円以上 1000万円未満	1000万円以上 5000万円未満	5000万円以上 1億円未満	1億円以上 5億円未満	5億円以上 10億円未満	10億円以上	
一般土木建築	加入		779( 52.4)	182( 50.0)	431( 55.0)	750( 65.2)	2,575( 83.5)	304( 95.6)	161( 98.2)	10(100.0)	53(100.0)	5,245( 70.8)
	未加入		708( 47.6)	182( 50.0)	353( 45.0)	400( 34.8)	508( 16.5)	14( 4.4)	3( 1.8)			2,167( 29.2)
	合計		1,487(100.0)	364(100.0)	784(100.0)	1,150(100.0)	3,083(100.0)	318(100.0)	164(100.0)	10(100.0)	53(100.0)	7,411(100.0)
土木	加入		7,169( 35.8)	1,512( 45.7)	4,889( 53.2)	5,609( 57.9)	10,044( 82.6)	407( 92.1)	140( 97.9)	17(100.0)	27(100.0)	29,814( 54.2)
	未加入		12,884( 64.3)	1,800( 54.3)	4,300( 46.8)	4,083( 42.1)	2,117( 17.4)	35( 7.9)	3( 2.1)			25,220( 45.8)
	合計		20,052(100.0)	3,312(100.0)	9,188(100.0)	9,691(100.0)	12,161(100.0)	442(100.0)	143(100.0)	17(100.0)	27(100.0)	55,034(100.0)
建築	加入		2,409( 30.0)	550( 29.6)	1,536( 32.3)	1,940( 50.0)	4,940( 71.6)	424( 92.0)	151( 85.3)	12(100.0)	19(100.0)	11,981( 45.9)
	未加入		5,621( 70.0)	1,307( 70.4)	3,216( 67.7)	1,940( 50.0)	1,957( 28.4)	38( 8.2)	26( 14.7)			14,105( 54.1)
	合計		8,030(100.0)	1,857(100.0)	4,752(100.0)	3,880(100.0)	6,897(100.0)	451(100.0)	177(100.0)	12(100.0)	19(100.0)	26,086(100.0)
木造建築	加入		7,697( 20.4)	1,082( 29.7)	1,450( 24.0)	1,318( 36.6)	1,099( 56.1)	23( 48.9)	13( 48.1)			12,683( 23.9)
	未加入		30,053( 79.6)	2,558( 70.3)	4,590( 76.0)	2,282( 63.4)	860( 43.9)	23( 48.9)	13( 48.1)			40,380( 76.1)
	合計		37,749(100.0)	3,641(100.0)	6,040(100.0)	3,600(100.0)	1,960(100.0)	47(100.0)	27(100.0)			53,063(100.0)
設備	加入		3,451( 30.9)	1,868( 30.3)	3,912( 37.0)	3,662( 55.7)	3,847( 66.5)	220( 75.6)	132( 77.6)	20( 87.0)	32( 91.4)	17,143( 42.0)
	未加入		7,714( 69.1)	4,304( 69.7)	6,655( 63.0)	2,911( 44.3)	1,940( 33.5)	70( 24.1)	38( 22.4)	4( 17.4)	3( 8.6)	23,638( 58.0)
	合計		11,165(100.0)	6,171(100.0)	10,566(100.0)	6,573(100.0)	5,786(100.0)	291(100.0)	170(100.0)	23(100.0)	35(100.0)	40,781(100.0)
職別	加入		6,601( 25.9)	3,045( 41.5)	4,463( 36.7)	2,518( 42.4)	1,870( 50.7)	97( 67.8)	35( 58.3)	5( 71.4)	4( 66.7)	18,637( 34.0)
	未加入		18,875( 74.1)	4,290( 58.5)	7,711( 63.3)	3,419( 57.6)	1,820( 49.3)	46( 32.2)	24( 40.0)	2( 28.6)	2( 33.3)	36,190( 66.0)
	合計		25,476(100.0)	7,335(100.0)	12,174(100.0)	5,936(100.0)	3,690(100.0)	143(100.0)	60(100.0)	7(100.0)	6(100.0)	54,827(100.0)
合計	加入		28,105( 27.0)	8,239( 36.3)	16,680( 38.3)	15,797( 51.2)	24,375( 72.6)	1,476( 86.8)	633( 85.7)	63( 91.3)	135( 96.4)	95,501( 40.3)
	未加入		75,855( 73.0)	14,441( 63.7)	26,825( 61.7)	15,033( 48.8)	9,203( 27.4)	226( 13.3)	106( 14.3)	6( 8.7)	5( 3.6)	141,701( 59.7)
	合計		103,960(100.0)	22,680(100.0)	43,505(100.0)	30,830(100.0)	33,578(100.0)	1,701(100.0)	739(100.0)	69(100.0)	140(100.0)	237,202(100.0)

(注) ( )の数値はシェアを示す。

表7-2 建設業関係の事業協同組合への加入状況（専業）

(単位：社、%)

業種	区分	経営組織 資本金	個人	法						人		合計
				200万円未満	200万円以上 500万円未満	500万円以上 1000万円未満	1000万円以上 5000万円未満	5000万円以上 1億円未満	1億円以上 5億円未満	5億円以上 10億円未満	10億円以上	
一般土木建築	加入		543( 39.0)	61( 16.8)	255( 34.2)	400( 37.2)	1,394( 49.4)	163( 55.4)	75( 47.8)	2( 20.0)	4( 8.7)	2,898( 42.0)
	未加入		850( 61.0)	303( 83.2)	490( 65.8)	675( 62.8)	1,427( 50.6)	131( 44.6)	82( 52.2)	7( 70.0)	42( 91.3)	4,006( 58.0)
	合計		1,393(100.0)	364(100.0)	745(100.0)	1,075(100.0)	2,821(100.0)	294(100.0)	157(100.0)	10(100.0)	46(100.0)	6,903(100.0)
土木	加入		5,611( 30.9)	936( 31.7)	3,416( 38.7)	3,586( 40.1)	5,767( 51.1)	180( 42.4)	50( 37.0)			19,546( 38.5)
	未加入		12,572( 69.1)	2,016( 68.3)	5,419( 61.3)	5,361( 59.9)	5,508( 48.9)	244( 57.4)	85( 63.0)	14( 93.3)	27(100.0)	31,246( 61.5)
	合計		18,182(100.0)	2,952(100.0)	8,835(100.0)	8,946(100.0)	11,275(100.0)	425(100.0)	135(100.0)	15(100.0)	27(100.0)	50,792(100.0)
建築	加入		1,927( 26.4)	550( 30.8)	816( 18.7)	970( 26.6)	2,680( 42.4)	216( 48.5)	62( 37.1)			7,231( 30.0)
	未加入		5,380( 73.6)	1,238( 69.2)	3,552( 81.3)	2,677( 73.4)	3,635( 57.6)	230( 51.7)	104( 62.3)	12(100.0)	10( 52.6)	16,838( 70.0)
	合計		7,308(100.0)	1,788(100.0)	4,368(100.0)	3,647(100.0)	6,315(100.0)	445(100.0)	167(100.0)	12(100.0)	19(100.0)	24,068(100.0)
木造建築	加入		10,995( 30.3)	984( 28.6)	966( 17.8)	1,166( 35.9)	669( 35.0)	8( 18.6)				14,789( 29.4)
	未加入		25,289( 69.7)	2,460( 71.4)	4,470( 82.2)	2,079( 64.1)	1,243( 65.0)	35( 81.4)	18(100.0)			35,592( 70.6)
	合計		36,283(100.0)	3,444(100.0)	5,436(100.0)	3,245(100.0)	1,912(100.0)	43(100.0)	18(100.0)			50,381(100.0)
設備	加入		5,177( 47.2)	1,949( 34.3)	4,724( 45.4)	3,537( 55.9)	3,668( 66.0)	161( 57.1)	78( 49.1)	5( 25.0)	9( 25.7)	19,307( 49.0)
	未加入		5,786( 52.8)	3,735( 65.7)	5,690( 54.6)	2,786( 44.1)	1,891( 34.0)	121( 42.9)	82( 51.6)	14( 70.0)	26( 74.3)	20,130( 51.0)
	合計		10,962(100.0)	5,684(100.0)	10,414(100.0)	6,322(100.0)	5,558(100.0)	282(100.0)	159(100.0)	20(100.0)	35(100.0)	39,437(100.0)
職別	加入		9,380( 36.5)	2,837( 40.2)	4,820( 40.9)	2,491( 43.7)	1,870( 53.3)	74( 51.7)	11( 23.4)			21,483( 39.8)
	未加入		16,328( 63.5)	4,221( 59.8)	6,962( 59.1)	3,207( 56.3)	1,637( 46.7)	68( 47.6)	35( 74.5)	7(100.0)	6(100.0)	32,470( 60.2)
	合計		25,708(100.0)	7,058(100.0)	11,781(100.0)	5,698(100.0)	3,507(100.0)	143(100.0)	110(100.0)	7(100.0)	6(100.0)	53,953(100.0)
合計	加入		33,632( 33.7)	7,317( 34.4)	14,997( 36.1)	12,150( 42.0)	16,048( 51.1)	802( 49.2)	277( 40.6)	8( 12.7)	23( 17.3)	85,253( 37.8)
	未加入		66,203( 66.3)	13,974( 65.6)	26,582( 63.9)	16,784( 58.0)	15,340( 48.9)	829( 50.8)	406( 59.5)	55( 87.3)	110( 82.7)	140,282( 62.2)
	合計		99,835(100.0)	21,291(100.0)	41,579(100.0)	28,933(100.0)	31,388(100.0)	1,631(100.0)	682(100.0)	63(100.0)	133(100.0)	225,535(100.0)

(注) ( )の数値はシェアを示す。

図-15 社団法人への加入率（専業）



図-16 事業協同組合への加入率（専業）



### (3) 事業協同組合の共同事業（専業）

本調査においては、共同事業の種類を①資材の共同購入、②教育訓練、③機械の共同利用、④金融・あっせん・転貸、⑤情報交換、⑥福利厚生、⑦経営・施工管理の指導、⑧共同受注、⑨その他に区分し、該当するすべてのものを選ぶように回答を求めた。

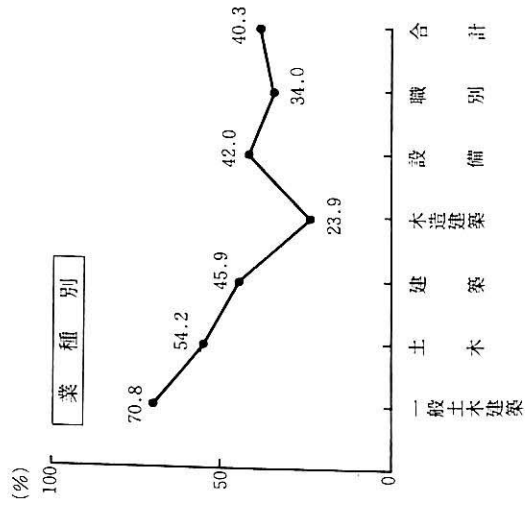
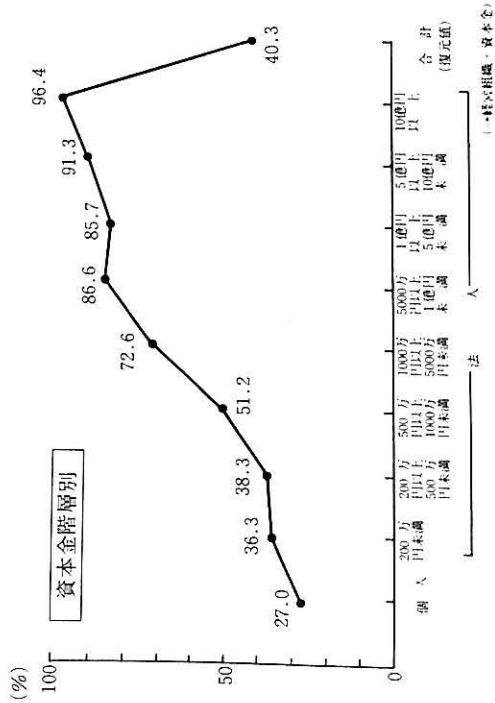
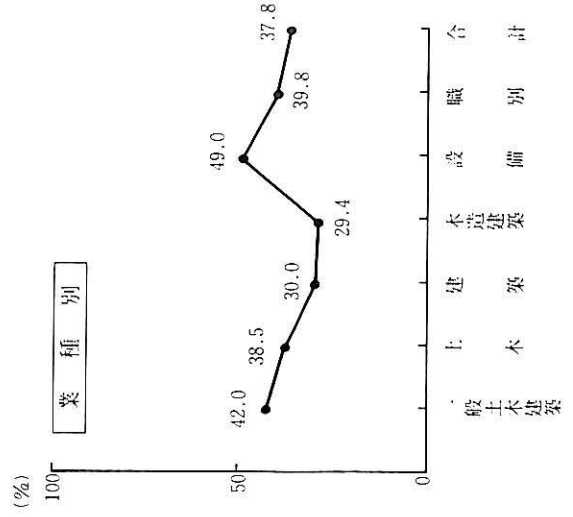
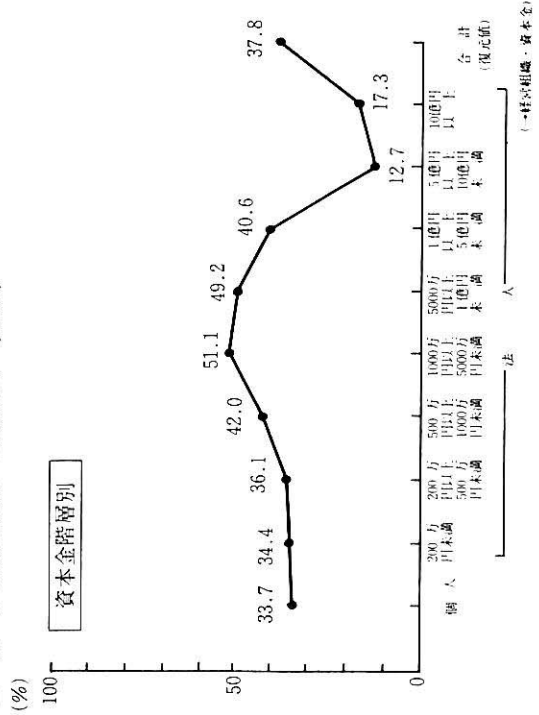
表7-3を見ると、共同事業のうち「情報交換」及び研修、技術訓練等の「教育訓練」が60%前後と全体のうち最も高い利用率となっており、次いで「資材の共同購入」が32.5%、「経営・施工管理の指導」が31.4%と続いている。一方、「金融・あっせん・転貸」が13.9%、「共同受注」が12.7%、「機械利用」が6.2%と、いわゆる共同経済事業については、いずれも低調な利用率を示している。

共同事業の利用状況を経営組織別に見ると、総じて個人企業、法人企業とも全体傾向と同じく「情報交換」及び「教育訓練」が主流で50~80%台と高い利用率を示している。

また、業種別に見ると、利用率の高い「情報交換」及び「教育訓練」のうち「情報交換」については、職別が73.8%と最も高く、設備が55.0%と最も低い利用率を示し利用状況に差異が見られるものの、「教育訓練」については、各業種とも6割前後の利用率となっている。

「福利厚生」については、職別が27.5%、建築が27.2%、設備が27.0%と全体平均を上回っているが、他の3業種はいずれも2割台となっている。

また、「資材の共同購入」については、設備が46.1%と高い利用率を示している一方、木造建築が21.5%と低い利用率となっている。

「共同受注」については、最も高いのが設備で16.8%、逆に最も低いのが木造建築で5.3%となっており、「金融・あっせん・転貸」については、高いのが一般土木建築で20.7%、低いのが職別で8.3%となっている。

総じて建設産業の事業協同組合の共同事業は、「情報交換」、「教育訓練」、「福利厚生」等のいわゆる非経済事業を中心に展開し、併せて「資材の共同購入」、「共同受注」等の経済事業を行っているといえる。

表7-3 利用している共同事業の種類（事業協同組合加入企業のみ）（専業）

（単位：社、％）

業種	区分	経営組 資本 金	個 人	法					人			合 計
				200万円未満	200万円以上 500万円未満	500万円以上 1000万円未満	1000万円以上 5000万円未満	5000万円以上 1億円未満	1億円以上 5億円未満	5億円以上 10億円未満	10億円以上	
一般土木建築	資 材 購 入 教 育 機 械 融 資 情 報 利 益 共 同 の 指 導 注 意 他 計	118( 22.7) 330( 63.6) 142( 27.4) 330( 63.6) 71( 13.7) 142( 27.4) 71( 13.7) 142( 27.4) 519( 100.0)	61(100.0)	20( 7.8)	100( 30.8)	623( 45.8)	65( 40.6)	33( 45.8)		2( 50.0)	1,021( 37.0)	
				157( 61.6)	225( 69.2)	787( 57.8)	73( 45.6)	25( 34.7)		1,598( 57.9)		
				20( 7.8)	50( 15.4)	82( 6.0)	12( 7.5)	5( 6.9)	2( 50.0)	101( 3.7)		
				176( 69.0)	250( 76.9)	804( 59.1)	43( 59.7)	1( 50.0)	4(100.0)	1,751( 63.4)		
				78( 30.6)	100( 30.8)	148( 10.9)	36( 22.5)	9( 12.5)		442( 16.0)		
				137( 53.7)	100( 30.8)	459( 33.7)	17( 23.6)	1( 50.0)		959( 34.7)		
土 木 建 築	資 材 購 入 教 育 機 械 融 資 情 報 利 益 共 同 の 指 導 注 意 他 計	1,662( 32.6) 3,325( 65.3) 208( 4.1) 935( 18.4) 3,429( 67.4) 831( 16.3) 1,974( 38.8) 831( 16.3) 1,039( 20.4) 5,091( 100.0)	576( 66.7)	1,119( 37.3)	1,243( 36.1)	2,462( 44.4)	75( 42.1)	23( 48.9)		7,160( 39.4)		
				1,590( 52.9)	1,988( 57.7)	3,089( 55.6)	99( 55.6)	33( 70.2)		10,411( 57.3)		
				236( 7.9)	284( 8.2)	302( 5.4)	9( 5.1)		1,327( 7.3)			
				144( 16.7)	675( 19.6)	1,253( 22.6)	26( 14.6)	3( 6.4)		3,565( 19.6)		
				288( 33.3)	1,590( 52.9)	3,110( 56.0)	92( 51.7)	35( 74.5)		10,497( 57.7)		
				216( 25.0)	353( 11.8)	604( 17.5)	43( 18.5)	10( 21.3)		2,890( 15.9)		
建 築	資 材 購 入 教 育 機 械 融 資 情 報 利 益 共 同 の 指 導 注 意 他 計	241( 15.0) 964( 60.0) 80( 5.0) 964( 60.0) 642( 40.0) 402( 25.0) 241( 15.0) 402( 25.0) 1,606( 100.0)	275( 66.7)	192( 25.0)	233( 24.0)	885( 34.8)	73( 33.8)	16( 28.1)		1,915( 29.1)		
				432( 56.3)	621( 64.0)	1,421( 55.9)	119( 55.1)	29( 50.9)		3,654( 55.5)		
				48( 6.3)	39( 4.0)	117( 4.6)	8( 3.7)	5( 8.8)		288( 4.4)		
				660( 68.0)	1,351( 53.2)	419( 16.5)	127( 58.8)	29( 50.9)		602( 9.2)		
				240( 31.3)	116( 12.0)	466( 18.3)	43( 19.9)	8( 14.0)		3,837( 58.3)		
				480( 62.5)	466( 48.0)	932( 36.7)	49( 22.7)	16( 28.1)		1,791( 27.2)		
木 造 建 築	資 材 購 入 教 育 機 械 融 資 情 報 利 益 共 同 の 指 導 注 意 他 計	1,833( 17.9) 5,864( 57.1) 367( 3.6) 2,199( 21.4) 6,231( 60.7) 1,466( 14.3) 5,864( 57.1) 367( 3.6) 2,566( 25.0) 10,262( 100.0)	197( 20.0)	362( 40.0)	304( 27.3)	287( 48.1)				2,983( 21.5)		
				483( 53.3)	507( 45.5)	311( 52.1)	4( 50.0)			7,759( 55.9)		
				60( 6.6)		48( 8.0)	4( 50.0)			577( 4.2)		
				544( 60.0)	558( 50.0)	263( 44.1)	4( 50.0)			2,459( 17.7)		
				302( 33.3)	355( 31.8)	167( 28.0)				8,189( 59.0)		
				302( 33.3)	254( 22.8)	215( 36.0)				2,881( 20.8)		
設 備	資 材 購 入 教 育 機 械 融 資 情 報 利 益 共 同 の 指 導 注 意 他 計	2,538( 50.0) 3,045( 60.0) 711( 14.0) 1,015( 20.0) 1,137( 22.0) 1,726( 34.0) 711( 14.0) 1,117( 22.0) 1,015( 20.0) 5,075( 100.0)	568( 33.3)	2,032( 44.4)	1,847( 53.6)	1,532( 42.7)	44( 27.3)	21( 26.9)		8,582( 46.1)		
				2,743( 60.0)	2,097( 60.9)	2,364( 65.9)	99( 61.5)	53( 67.9)		11,378( 61.1)		
				457( 10.0)	407( 11.8)	293( 8.2)	9( 5.6)	2( 40.0)		2,041( 11.0)		
				508( 11.1)	376( 10.9)	196( 5.5)	7( 4.3)	2( 40.0)		2,267( 12.2)		
				2,743( 60.0)	1,753( 50.9)	2,298( 64.1)	108( 67.1)	67( 85.9)		5(100.0)		
				650( 38.1)	914( 20.0)	720( 20.9)	53( 32.9)	25( 32.1)		2( 40.0)		
職 別	資 材 購 入 教 育 機 械 融 資 情 報 利 益 共 同 の 指 導 注 意 他 計	1,274( 14.9) 4,169( 48.7) 232( 2.7) 695( 8.1) 6,485( 75.7) 3,127( 36.5) 2,548( 29.7) 1,621( 18.9) 2,084( 24.3) 8,569( 100.0)	692( 25.0)	1,428( 31.0)	583( 25.0)	451( 24.6)	11( 15.3)			4,439( 22.0)		
				2,820( 61.2)	1,537( 65.9)	1,202( 65.4)	48( 66.7)	4( 36.4)		11,372( 56.3)		
				143( 3.1)	53( 2.3)	100( 5.4)	6( 8.3)			603( 3.0)		
				2,866( 6.2)	1,333( 5.7)	217( 11.8)	6( 8.3)			1,682( 8.3)		
				3,570( 77.5)	1,431( 61.4)	1,353( 73.7)	55( 76.4)	9( 81.8)		14,909( 73.8)		
				928( 20.1)	504( 21.6)	217( 11.8)	17( 23.6)	2( 18.2)		5,556( 27.5)		
合 計	資 材 購 入 教 育 機 械 融 資 情 報 利 益 共 同 の 指 導 注 意 他 計	7,665( 24.6) 17,697( 56.9) 1,597( 5.1) 4,986( 16.0) 19,570( 62.9) 7,863( 25.3) 11,639( 37.4) 4,247( 13.6) 7,247( 23.3) 31,123( 100.0)	2,369( 34.9)	5,153( 36.5)	4,309( 37.1)	6,241( 40.3)	268( 33.8)	92( 34.5)		26,099( 32.5)		
				8,226( 58.3)	6,975( 60.0)	9,174( 59.3)	441( 55.5)	143( 53.6)		46,173( 57.6)		
				896( 6.4)	822( 7.1)	942( 6.1)	47( 5.9)	10( 3.7)		4,936( 6.2)		
				1,452( 10.3)	1,424( 12.2)	2,444( 15.8)	94( 11.8)	25( 9.4)		11,147( 13.9)		
				9,056( 64.2)	6,604( 56.8)	9,179( 59.3)	468( 58.9)	183( 68.5)		49,436( 61.6)		
				2,816( 20.0)	2,398( 20.6)	2,786( 18.0)	182( 22.9)	54( 20.2)		18,593( 23.2)		
合 計	資 材 購 入 教 育 機 械 融 資 情 報 利 益 共 同 の 指 導 注 意 他 計	11,639( 37.4) 4,247( 13.6) 7,247( 23.3) 31,123( 100.0)	1,201( 17.7)	3,852( 27.3)	3,209( 27.6)	5,024( 32.5)	194( 24.4)	1( 12.5)		25,184( 31.4)		
				1,816( 12.9)	1,446( 12.4)	1,645( 10.6)	120( 15.1)	54( 20.2)		10,214( 12.7)		
				3,001( 21.3)	3,094( 26.6)	2,676( 17.3)	13( 56.5)	51( 19.1)		17,997( 22.4)		
				11,639( 37.4)	8,668( 12.8)	11,639( 37.4)	13( 56.5)	51( 19.1)		17,997( 22.4)		
				1,142( 24.8)	504( 21.6)	251( 13.7)	19( 26.4)	4( 36.4)		4,696( 23.3)		
				4,606( 100.0)	2,332( 100.0)	1,837( 100.0)	72( 100.0)	11( 100.0)		20,195( 100.0)		

(注) ( )の数値はシェアを示す。

表7-4 事業協同組合の利用事業（専業）

(単位：%)

業種	経営組織 資本金	個人		法					人				合計 (復元値)
		200万円未満	200万円以上 500万円未満	500万円以上 1000万円未満	1000万円以上 5000万円未満	5000万円以上 1億円未満	1億円以上 5億円未満	5億円以上 10億円未満	10億円以上				
一般土木建築	教育	63.6	資材 100.0	情報 69.0	情報 76.9	情報 59.1	情報 51.3	情報 59.7	教育 50.0	情報 100.0	情報 63.4		
	情報	63.6	情報 100.0	教育 61.6	教育 69.2	教育 57.8	教育 45.6	資材 45.8	情報 50.0	資材 50.0	教育 57.9		
	金融	27.4	経営 100.0	経営 53.7	資材 30.8	資材 45.8	資材 40.6	教育 34.7	経営 50.0	機械 50.0	資材 37.0		
	経営	27.4	—	福利 30.6	福利 30.8	経営 33.7	経営 26.9	金融 25.0	受注 50.0	—	経営 34.7		
土木	情報	67.4	資材 66.7	教育 52.9	教育 57.7	情報 56.0	教育 55.6	情報 74.5	—	—	情報 57.7		
	教育	65.3	教育 33.3	情報 52.9	情報 56.7	教育 55.6	情報 51.7	教育 70.2	—	—	教育 57.3		
	経営	38.8	機械 33.3	経営 45.1	資材 36.1	資材 44.4	資材 42.1	資材 48.9	—	—	資材 39.4		
	資材	32.6	情報 33.3	資材 37.3	経営 28.9	経営 37.0	経営 30.9	福利 21.3	—	—	経営 36.8		
建築	教育	60.0	資材 66.7	経営 62.5	情報 68.0	教育 55.9	情報 58.8	教育 50.9	—	—	情報 58.3		
	情報	60.0	情報 66.7	教育 56.3	教育 64.0	情報 53.2	教育 55.1	情報 50.9	—	—	教育 55.5		
	福利	40.0	福利 66.7	情報 56.3	経営 48.0	経営 36.7	資材 33.8	受注 40.4	—	—	経営 36.7		
	経営	25.0	教育 16.7	福利 31.3	資材 24.0	資材 34.8	経営 22.7	資材 28.1	—	—	資材 29.1		
木造建築	情報	60.7	教育 60.0	情報 60.0	情報 50.0	教育 52.1	教育 50.0	—	—	—	情報 59.0		
	教育	57.1	情報 60.0	教育 53.3	教育 45.5	資材 48.1	機械 50.0	—	—	—	教育 55.9		
	経営	57.1	福利 60.0	資材 40.0	福利 31.8	情報 44.1	情報 50.0	—	—	—	経営 49.2		
	金融	21.4	資材 20.0	福利 33.3	資材 27.3	経営 36.0	—	—	—	—	資材 21.5		
設備	教育	60.0	情報 66.7	教育 60.0	教育 60.9	教育 65.9	情報 67.1	情報 85.9	情報 100.0	情報 100.0	教育 61.1		
	資材	50.0	教育 57.1	情報 60.0	資材 53.6	情報 64.1	教育 61.5	教育 67.9	教育 80.0	受注 66.7	情報 55.0		
	情報	42.0	福利 38.1	資材 44.4	情報 50.9	資材 42.7	福利 32.9	福利 32.1	機械 40.0	経営 33.3	資材 46.1		
	福利	34.0	資材 33.3	福利 20.0	経営 21.8	福利 26.4	資材 27.3	資材 26.9	金融 40.0	—	福利 27.0		
職別	情報	75.7	情報 72.5	情報 77.5	教育 65.9	情報 73.7	情報 76.4	情報 80.0	情報 81.8	—	情報 73.8		
	教育	48.7	教育 57.5	教育 61.2	情報 61.4	教育 65.4	教育 66.7	教育 40.0	教育 36.4	—	教育 56.3		
	福利	36.5	福利 27.5	資材 31.0	経営 26.2	経営 29.1	福利 23.6	経営 40.0	経営 36.4	—	福利 27.5		
	経営	29.7	資材 25.0	福利 20.1	資材 25.0	資材 24.6	経営 23.6	福利 20.0	福利 18.2	—	経営 24.0		
合計 (復元値)	情報	62.9	情報 64.1	情報 64.2	教育 60.0	教育 59.3	情報 58.9	情報 68.5	情報 87.5	受注 65.2	情報 61.6		
	教育	56.9	教育 51.7	教育 58.3	情報 56.8	情報 59.3	教育 55.5	教育 53.6	教育 62.5	情報 56.5	教育 57.6		
	経営	37.4	福利 36.7	資材 36.5	資材 37.1	資材 40.3	資材 33.8	資材 34.5	受注 37.5	経営 13.0	資材 32.5		
	福利	25.3	資材 34.9	経営 27.3	経営 27.6	経営 32.5	経営 24.4	経営 22.8	機械 25.0	資材 8.7	経営 31.4		

(注1) 専業とは、総売上高に占める建設業の売上高(完成工事高)が80%以上の企業をいう。

(注2) 利用事業の分類は次のとおりであり、主なもの3つ以下を選択する重複回答である。

情報交換……情報

資材購入……資材

共同受注……受注

教育訓練……教育

機械利用……機械

経営・施工管理の指導……経営

福利厚生……福利

金融、斡旋、転貸……金融

その他

(注3) 各欄の数値は、利用度の高い事業4つの回答率を示す。ただし、サンプル数の少ないもの及び「その他」は計上していない。

(注4) 合計値以外の数値は復元前の調査数値である。





## 第 8 章

# 建設業の現況等

## (1) 民間工事受注額と妥当な金額との乖離（専業）

本調査は、企業が受注する民間工事1件当たりの実際の受注金額が、積算上妥当と思われる金額をどの程度下回っているかについて択一式により質問したものであり、この集計結果は、表8-1、図-17(5)に示すとおりである。

建設業全体では、10%以上20%未満とするものが最も多く（35.1%）、以下、10%未満（24.6%）、20%以上30%未満（13.0%）、下回っていない（11.0%）、30%以上（4.0%）と続いている。

業種別に見た場合、10%以上20%未満とするものが最も高い比率であることは、すべての業種に共通である。下回っていないとする企業の比率の高い順を見ると、木造建築（15.3%）、建築（14.3%）、土木（10.5%）、一般土木建築（9.4%）、職別（8.7%）、設備（8.1%）となっており、逆に30%以上とする企業の比率の高い順を見ると、設備（6.5%）、職別（4.7%）、土木（3.5%）、木造建築（2.8%）、一般土木建築（2.3%）、建築（2.3%）となっている。したがって、設備及び職別については、乖離率が高いという傾向がうかがわれる。

経営組織・資本金階層別に見ると、規模が大きくなるにつれて10%未満の割合が高くなり、同時に30%以上の割合が低くなる傾向にあるが、下回っていないとする企業の割合は規模が小さくなるほど高くなっている。

## (2) 原価割れとなった工事件数の割合（専業）

本調査は、民間工事において各企業の原価割れとなった工事件数の全工事件数に占める割合を択一式により質問したものであり、この集計結果は、表8-2、図-17(6)に示すとおりである。

建設業全体で見ると、原価割れ工事件数の割合は10%未満が最も多く（44.3%）、以下、0%（23.1%）、10%以上20%未満（15.4%）、20%以上30%未満（4.8%）、30%以上（4.0%）と続いている。

業種別に見た場合、すべての業種とも10%未満又は0%とする企業の割合は60~70%台であり、20%以上とする企業の割合も7~10%程度となっており、業種による差異はない。

また、経営組織・資本金階層別に見た場合、規模が大きくなればなるほど原価割れ工事の比率が小さくなっているといえる。

表 8 - 1 民間工事受注額と妥当な金額との乖離（専業）

（単位：社、％）

業種	経営組織 区分 資本金	個 人	法					人				合 計
			200万円未満	200万円以上 500万円未満	500万円以上 1000万円未満	1000万円以上 5000万円未満	5000万円以上 1億円未満	1億円以上 5億円未満	5億円以上 10億円未満	10億円以上		
一般土木建築	下回っていない	118( 7.8)	121( 33.2)	137( 17.9)	125( 10.9)	164( 5.4)	22( 6.9)	7( 4.2)		2( 3.8)	696( 9.4)	
	10%未満	519( 34.3)	121( 33.2)	196( 25.7)	350( 30.4)	1,017( 33.5)	109( 34.1)	55( 33.3)	8( 80.0)	33( 62.3)	2,408( 32.7)	
	10%以上20%未満	448( 29.6)	61( 16.8)	235( 30.8)	425( 37.0)	1,246( 41.1)	131( 40.9)	85( 51.5)	1( 10.0)	18( 34.0)	2,650( 36.0)	
	20%以上30%未満	189( 12.5)		118( 15.4)	150( 13.0)	295( 9.7)	39( 12.2)	17( 10.3)			808( 11.0)	
	30%以上	47( 3.1)				115( 3.8)	7( 2.2)	1( 0.6)			170( 2.3)	
	わからない	189( 12.5)	61( 16.8)	78( 10.2)	100( 8.7)	197( 6.5)	12( 3.8)	1( 0.6)			638( 8.7)	
合 計		1,511(100.0)	364(100.0)	764(100.0)	1,150(100.0)	3,034(100.0)	320(100.0)	165(100.0)	10(100.0)	53(100.0)	7,369(100.0)	
土 木	下回っていない	1,662( 8.5)	360( 11.9)	1,001( 11.1)	1,136( 12.4)	1,339( 11.6)	42( 9.6)	23( 17.0)		5( 18.5)	5,568( 10.5)	
	10%未満	4,156( 21.3)	576( 19.0)	2,415( 26.8)	2,414( 26.3)	3,305( 28.7)	128( 29.2)	45( 33.3)	10( 58.8)	5( 18.5)	13,052( 24.7)	
	10%以上20%未満	6,650( 34.0)	720( 23.8)	2,709( 30.1)	3,444( 37.5)	4,298( 37.3)	176( 40.2)	48( 35.6)	5( 29.4)	9( 33.3)	18,058( 34.1)	
	20%以上30%未満	1,974( 10.1)	504( 16.7)	1,119( 12.4)	888( 9.7)	1,166( 10.1)	37( 8.4)	13( 9.6)			5,701( 10.8)	
	30%以上	831( 4.3)	144( 4.8)	353( 3.9)	320( 3.5)	194( 1.7)	7( 1.6)				1,849( 3.5)	
	わからない	4,260( 21.8)	720( 23.8)	1,414( 15.7)	994( 10.8)	1,210( 10.5)	48( 11.0)	8( 5.9)	2( 11.8)	9( 33.3)	8,664( 16.4)	
合 計		19,533(100.0)	3,024(100.0)	9,011(100.0)	9,194(100.0)	11,513(100.0)	438(100.0)	135(100.0)	17(100.0)	27(100.0)	52,893(100.0)	
建 築	下回っていない	1,445( 17.6)	344( 18.5)	816( 16.7)	660( 15.9)	513( 7.4)	27( 5.8)	18( 10.2)			3,823( 14.3)	
	10%未満	2,248( 27.4)	619( 33.3)	1,536( 31.4)	1,242( 29.9)	2,680( 38.6)	178( 38.4)	91( 51.4)	6( 50.0)	10( 52.6)	8,609( 32.2)	
	10%以上20%未満	2,570( 31.4)	482( 26.0)	1,776( 36.3)	1,436( 34.6)	2,680( 38.6)	221( 47.6)	55( 31.1)	3( 25.0)		9,221( 34.5)	
	20%以上30%未満	482( 5.9)	138( 7.4)	480( 9.8)	466( 11.2)	652( 9.4)	16( 3.4)	5( 2.8)	3( 25.0)		2,242( 8.4)	
	30%以上	321( 3.9)	138( 7.4)	96( 2.0)		47( 0.7)	5( 1.1)	3( 1.7)			609( 2.3)	
	わからない	1,124( 13.7)	138( 7.4)	192( 3.9)	349( 8.4)	373( 5.4)	16( 3.4)	5( 2.8)		10( 52.6)	2,207( 8.3)	
合 計		8,191(100.0)	1,857(100.0)	4,896(100.0)	4,151(100.0)	6,944(100.0)	464(100.0)	177(100.0)	12(100.0)	19(100.0)	26,711(100.0)	
木造建築	下回っていない	6,597( 16.5)	590( 16.7)	906( 13.6)	355( 9.7)	96( 4.9)	8( 17.0)	9( 29.0)			8,561( 15.3)	
	10%未満	9,896( 24.8)	1,082( 30.5)	2,174( 32.7)	1,217( 33.3)	837( 42.7)	23( 48.9)	13( 41.9)		2(100.0)	15,244( 27.3)	
	10%以上20%未満	13,194( 33.0)	984( 27.8)	2,235( 33.6)	1,622( 44.4)	669( 34.1)	16( 34.0)	4( 12.9)			18,724( 33.5)	
	20%以上30%未満	4,032( 10.1)	295( 8.3)	362( 5.4)	152( 4.2)	120( 6.1)					4,961( 8.9)	
	30%以上	1,100( 2.8)	98( 2.8)	242( 3.6)	51( 1.4)	48( 2.4)					1,538( 2.8)	
	わからない	5,131( 12.8)	492( 13.9)	725( 10.9)	254( 7.0)	191( 9.7)		4( 12.9)			6,797( 12.2)	
合 計		39,948(100.0)	3,543(100.0)	6,644(100.0)	3,650(100.0)	1,960(100.0)	47(100.0)	31(100.0)		2(100.0)	55,825(100.0)	
設 備	下回っていない	1,117( 8.7)	487( 7.0)	1,016( 8.6)	720( 9.9)	310( 5.2)	15( 4.9)	21( 12.1)	2( 8.7)		3,688( 8.1)	
	10%未満	2,842( 22.2)	1,462( 20.9)	2,235( 18.9)	1,346( 18.5)	1,206( 20.1)	62( 20.4)	44( 25.3)	7( 30.4)	9( 28.1)	9,213( 20.3)	
	10%以上20%未満	4,771( 37.3)	2,274( 32.6)	4,877( 41.2)	2,754( 37.9)	2,608( 43.4)	141( 46.4)	69( 39.7)	9( 39.1)	9( 28.1)	17,511( 38.6)	
	20%以上30%未満	2,132( 16.7)	1,218( 17.4)	2,083( 17.6)	1,346( 18.5)	1,141( 19.0)	55( 18.1)	21( 12.1)	4( 17.4)	6( 18.8)	8,005( 17.6)	
	30%以上	711( 5.6)	568( 8.1)	660( 5.6)	501( 6.9)	489( 8.1)	15( 4.9)	11( 6.3)		3( 9.4)	2,958( 6.5)	
	わからない	1,218( 9.5)	974( 13.9)	965( 8.2)	595( 8.2)	261( 4.3)	15( 4.9)	8( 4.6)	2( 8.7)	6( 18.8)	4,045( 8.9)	
合 計		12,789(100.0)	6,983(100.0)	11,836(100.0)	7,261(100.0)	6,014(100.0)	304(100.0)	174(100.0)	23(100.0)	32(100.0)	45,418(100.0)	
職 別	下回っていない	2,548( 8.0)	900( 10.9)	1,250( 9.1)	610( 9.0)	284( 7.1)	6( 3.9)	7( 11.3)			5,602( 8.7)	
	10%未満	5,674( 17.9)	1,938( 23.5)	3,213( 23.3)	1,617( 23.8)	1,152( 29.0)	42( 27.6)	22( 35.5)		1( 16.7)	13,658( 21.1)	
	10%以上20%未満	10,190( 32.1)	2,630( 31.9)	5,426( 39.4)	2,544( 37.5)	1,687( 42.5)	59( 38.8)	26( 41.9)	5( 71.4)	2( 33.3)	22,569( 34.9)	
	20%以上30%未満	6,137( 19.3)	1,315( 16.0)	2,071( 15.0)	1,060( 15.6)	451( 11.3)	29( 19.1)	4( 6.5)	2( 28.6)	2( 33.3)	11,071( 17.1)	
	30%以上	1,621( 5.1)	346( 4.2)	607( 4.4)	265( 3.9)	184( 4.6)	13( 8.6)			1( 16.7)	3,037( 4.7)	
	わからない	5,558( 17.5)	1,107( 13.4)	1,214( 8.8)	689( 10.2)	217( 5.5)	4( 2.6)	2( 3.2)			8,792( 13.6)	
合 計		31,730(100.0)	8,234(100.0)	13,781(100.0)	6,784(100.0)	3,974(100.0)	152(100.0)	62(100.0)	7(100.0)	6(100.0)	64,730(100.0)	
合 計	下回っていない	13,487( 11.9)	2,802( 11.7)	5,126( 10.9)	3,605( 11.2)	2,705( 8.1)	120( 7.0)	84( 11.3)	2( 2.9)	7( 5.0)	27,937( 11.0)	
	10%未満	25,335( 22.3)	5,798( 24.2)	11,770( 25.1)	8,185( 25.4)	10,196( 30.5)	541( 31.4)	270( 36.3)	31( 44.9)	59( 42.4)	62,185( 24.6)	
	10%以上20%未満	37,823( 33.3)	7,149( 29.8)	17,259( 36.8)	12,225( 38.0)	13,188( 39.4)	744( 43.2)	287( 38.6)	23( 33.3)	37( 26.6)	88,734( 35.1)	
	20%以上30%未満	14,945( 13.1)	3,470( 14.5)	6,233( 13.3)	4,061( 12.6)	3,825( 11.4)	176( 10.2)	60( 8.1)	9( 13.0)	8( 5.8)	32,787( 13.0)	
	30%以上	4,631( 4.1)	1,294( 5.4)	1,958( 4.2)	1,136( 3.5)	1,076( 3.2)	48( 2.8)	14( 1.9)		4( 2.9)	10,162( 4.0)	
	わからない	17,480( 15.4)	3,492( 14.5)	4,588( 9.8)	2,980( 9.3)	2,448( 7.3)	96( 5.6)	29( 3.9)	4( 5.8)	24( 17.3)	31,142( 12.3)	
合 計		113,701(100.0)	24,005(100.0)	46,933(100.0)	32,192(100.0)	33,439(100.0)	1,724(100.0)	743(100.0)	69(100.0)	139(100.0)	252,946(100.0)	

(注) ( )の数値はシェアを示す。

表 8-2 原価割れとなった工事件数の割合（専業）

（単位：社、％）

業種	経営組織 区分 資本金	個 人	法					人				合 計
			200万円未満	200万円以上 500万円未満	500万円以上 1000万円未満	1000万円以上 5000万円未満	5000万円以上 1億円未満	1億円以上 5億円未満	5億円以上 10億円未満	10億円以上		
一般土木建築	0%	378(24.6)	121(33.2)	216(28.3)	275(23.4)	508(16.9)	39(12.3)	17(10.3)			1,554(21.0)	
	10%未満	850(55.4)	182(50.0)	314(41.1)	600(51.1)	1,443(48.1)	196(61.6)	112(67.9)	8(80.0)	44(83.0)	3,748(50.8)	
	10%以上20%未満	189(12.3)		137(17.9)	250(21.3)	607(20.2)	48(15.1)	18(10.9)	1(10.0)	2(3.8)	1,252(17.0)	
	20%以上30%未満	24(1.6)		39(5.1)		246(8.2)	17(5.3)	12(7.3)		4(7.5)	342(4.6)	
	30%以上	24(1.6)		20(2.6)	50(4.3)	98(3.2)	14(4.4)	4(2.4)			209(2.8)	
	わからない	71(4.6)	61(16.8)	39(5.1)		98(3.3)	5(1.6)	3(1.8)		2(3.8)	279(3.8)	
	合計	1,534(100.0)	364(100.0)	764(100.0)	1,175(100.0)	3,001(100.0)	318(100.0)	165(100.0)	10(100.0)	53(100.0)	7,383(100.0)	
土 木	0%	4,572(23.7)	576(19.0)	2,651(29.4)	2,343(25.9)	2,657(23.8)	70(16.2)	13(9.6)			12,881(24.7)	
	10%未満	7,273(37.6)	864(28.6)	3,357(37.3)	3,870(42.8)	5,443(48.8)	231(53.3)	93(68.9)	14(82.4)	14(51.9)	21,158(40.6)	
	10%以上20%未満	2,494(12.9)	648(21.4)	1,414(15.7)	1,349(14.9)	1,512(13.6)	59(13.6)	10(7.4)		5(18.5)	7,490(14.4)	
	20%以上30%未満	1,039(5.4)	216(7.1)	236(2.6)	320(3.5)	626(5.6)	20(4.6)	8(5.9)		5(18.5)	2,468(4.7)	
	30%以上	520(2.7)		295(3.3)	391(4.3)	281(2.5)	24(5.5)	8(5.9)			1,517(2.9)	
	わからない	3,429(17.7)	720(23.8)	1,060(11.8)	781(8.6)	626(5.6)	29(6.7)	5(3.7)	2(11.8)	5(18.5)	6,657(12.8)	
	合計	19,325(100.0)	3,024(100.0)	9,011(100.0)	9,052(100.0)	11,145(100.0)	433(100.0)	135(100.0)	17(100.0)	27(100.0)	52,171(100.0)	
建 築	0%	2,008(24.5)	619(34.6)	1,296(27.6)	1,242(30.2)	1,235(17.7)	49(10.6)	21(12.2)	3(25.0)		6,472(24.5)	
	10%未満	3,614(44.1)	894(50.0)	2,400(51.0)	1,979(48.1)	3,914(56.0)	273(58.8)	125(72.7)	9(75.0)	19(100.0)	13,227(50.0)	
	10%以上20%未満	883(10.8)	69(3.9)	624(13.3)	466(11.3)	1,188(17.0)	100(21.6)	23(13.4)			3,353(12.7)	
	20%以上30%未満	402(4.9)	138(7.7)	240(5.1)	78(1.9)	256(3.7)	16(3.4)				1,129(4.3)	
	30%以上	642(7.8)	69(3.9)	48(1.0)	78(1.9)	140(2.0)	22(4.7)				998(3.8)	
	わからない	642(7.8)		96(2.0)	272(6.6)	256(3.7)	5(1.1)	3(1.7)			1,274(4.8)	
	合計	8,191(100.0)	1,788(100.0)	4,704(100.0)	4,112(100.0)	6,990(100.0)	464(100.0)	172(100.0)	12(100.0)	19(100.0)	26,453(100.0)	
木造建築	0%	12,828(32.1)	984(27.8)	1,752(27.6)	862(24.3)	430(21.4)	12(25.5)	13(41.9)			16,880(30.4)	
	10%未満	15,027(37.6)	1,279(36.1)	2,839(44.8)	1,724(48.6)	1,099(54.7)	31(66.0)	18(58.1)		2(100.0)	22,019(39.7)	
	10%以上20%未満	4,398(11.0)	590(16.7)	1,268(20.0)	608(17.1)	287(14.3)	4(8.5)				7,156(12.9)	
	20%以上30%未満	1,100(2.8)	98(2.8)	242(3.8)	51(1.4)	96(4.8)					1,586(2.9)	
	30%以上	2,566(6.4)	295(8.3)	60(0.9)	101(2.8)						3,023(5.4)	
	わからない	4,032(10.1)	295(8.3)	181(2.9)	203(5.7)	96(4.8)					4,806(8.7)	
	合計	39,948(100.0)	3,543(100.0)	6,342(100.0)	3,549(100.0)	2,008(100.0)	47(100.0)	31(100.0)		2(100.0)	55,469(100.0)	
設 備	0%	2,538(20.2)	1,218(17.2)	1,676(14.3)	876(12.1)	668(11.1)	13(4.3)	4(2.3)			6,994(15.5)	
	10%未満	5,583(44.4)	3,086(43.7)	5,690(48.7)	3,881(53.7)	3,179(52.9)	180(59.2)	120(69.0)	13(56.5)	20(62.5)	21,750(48.2)	
	10%以上20%未満	3,045(24.2)	1,462(20.7)	2,794(23.9)	1,346(18.6)	1,125(18.7)	66(21.7)	27(15.5)	4(17.4)		9,868(21.9)	
	20%以上30%未満	203(1.6)	406(5.7)	660(5.6)	470(6.5)	522(8.7)	26(8.6)	8(4.6)	5(21.7)	3(9.4)	2,304(5.1)	
	30%以上	508(4.0)	325(4.6)	152(1.3)	250(3.5)	310(5.2)	4(1.3)	8(4.6)		3(9.4)	1,561(3.5)	
	わからない	711(5.6)	568(8.0)	711(6.1)	407(5.6)	212(3.5)	13(4.3)	6(3.4)	2(8.7)	6(18.8)	2,636(5.8)	
	合計	12,586(100.0)	7,064(100.0)	11,684(100.0)	7,230(100.0)	6,014(100.0)	304(100.0)	174(100.0)	23(100.0)	32(100.0)	45,112(100.0)	
職 別	0%	7,180(23.0)	1,868(23.1)	2,428(17.9)	1,060(16.1)	501(12.9)	13(8.7)	9(14.5)	2(28.6)		13,061(20.5)	
	10%未満	13,433(43.0)	3,460(42.7)	6,248(46.1)	3,525(53.6)	2,037(52.4)	72(48.0)	37(59.7)	2(28.6)	2(33.3)	28,816(45.3)	
	10%以上20%未満	3,821(12.2)	1,176(14.5)	2,570(18.9)	1,113(16.9)	752(19.3)	32(21.3)	11(17.7)		3(50.0)	9,479(14.9)	
	20%以上30%未満	1,853(5.9)	692(8.5)	1,035(7.6)	398(6.1)	200(5.1)	13(8.7)	2(3.2)	2(28.6)		4,196(6.6)	
	30%以上	1,390(4.4)	346(4.3)	464(3.4)	212(3.2)	251(6.5)	13(8.7)	2(3.2)		1(16.7)	2,679(4.2)	
	わからない	3,590(11.5)	554(6.8)	821(6.1)	265(4.0)	150(3.9)	6(4.0)				5,386(8.5)	
	合計	31,266(100.0)	8,096(100.0)	13,566(100.0)	6,572(100.0)	3,891(100.0)	150(100.0)	62(100.0)	7(100.0)	6(100.0)	63,616(100.0)	
合 計	0%	29,501(26.1)	5,387(22.6)	10,018(21.7)	6,658(21.0)	6,000(18.2)	196(11.4)	76(10.3)	5(7.2)		57,841(23.1)	
	10%未満	45,778(40.6)	9,765(40.9)	20,847(45.2)	15,578(49.2)	17,116(51.8)	983(57.3)	504(68.3)	47(68.1)	101(72.7)	110,718(44.3)	
	10%以上20%未満	14,830(13.1)	3,945(16.5)	8,808(19.1)	5,132(16.2)	5,470(16.6)	309(18.0)	90(12.2)	5(7.2)	10(7.2)	38,598(15.4)	
	20%以上30%未満	4,619(4.1)	1,550(6.5)	2,452(5.3)	1,315(4.1)	1,946(5.9)	93(5.4)	30(4.1)	8(11.6)	12(8.6)	12,025(4.8)	
	30%以上	5,648(5.0)	1,035(4.3)	1,039(2.3)	1,082(3.4)	1,079(3.3)	77(4.5)	22(3.0)		4(2.9)	9,986(4.0)	
	わからない	12,474(11.1)	2,198(9.2)	2,909(6.3)	1,927(6.1)	1,439(4.4)	58(3.4)	17(2.3)	4(5.8)	13(9.4)	21,038(8.4)	
	合計	112,851(100.0)	23,879(100.0)	46,072(100.0)	31,691(100.0)	33,059(100.0)	1,716(100.0)	738(100.0)	69(100.0)	139(100.0)	250,207(100.0)	

(注) ( )の数値はシェアを示す。

### (3) 今後の人材確保の見通し（専業）

各企業の今後の人材確保の見通しについては、表8-3、図-17(7)に示すとおりである。

建設業全体では、必要とする人材を十分又は概ね確保できるとする企業の割合は30.7%、確保するのが困難又は極めて困難とする企業の割合は58.2%となっている。この割合は各業種ともほぼ同様であり、業種による差異は見られない。

経営組織・資本金階層別に見た場合、規模が大きくなればなるほど、確保できるとする企業の割合が高くなり、困難であるとする企業の割合が小さくなっている。

### (4) 経営多角化の意向（専業）

各企業の今後の営業範囲について、異業種に進出する等の経営の多角化についての意向を調査し、集計したものが、表8-4、図-17(8)である。

建設業全体では、多角化を考えている企業が24.3%、考えていない企業が59.2%となっており、この割合は全業種ともほぼ同様であり、それぞれ25%程度、60%程度となっている。

経営組織・資本金階層別に見ると、規模が大きくなるほど多角化を考えている企業の割合が大きくなっている。

### (5) 協業化・合併の意向（専業）

各企業が他社との協業化や合併を考えているか否かを調査し、集計したものが、表8-5、図-17(9)である。

建設業全体では、考えている企業が6.4%、今後の情勢によっては考えられるとする企業が15.8%、考えていない企業が72.0%となっている。

業種別に見た場合、考えている又は今後の情勢によっては考えられるとする割合の多い順に並べると、土木(23.4%)、建築(22.8%)、設備(22.7%)、木造建築(22.2%)、職別(21.0%)、一般土木建築(17.4%)となっており、一般土木建築だけが他業種に比べて低い割合を示している。

また、経営組織・資本金階層別の差異はほとんど見られない。

表 8 - 3 今後の人材確保の見通し（専業）

(単位：%)

業種	経営組織 資本金 区分	個人	法 人							合 計		
			200万円未満	200万円以上 500万円未満	500万円以上 1000万円未満	1000万円以上 5000万円未満	5000万円以上 1億円未満	1億円以上 5億円未満	5億円以上 10億円未満		10億円以上	
一般土木建築	必要とする人材を十分確保できる	}	28.9	33.2	28.1	23.0	38.1	51.0	52.8	70.0	86.8	33.8
	必要とする人材をおおむね確保できる		59.1	50.0	66.7	60.4	57.2	46.3	46.6	20.0	11.3	57.6
	必要とする人材を確保するのに困難が伴う 必要とする人材を確保するのはきわめて困難である わからない		8.6	16.8	5.1	16.7	4.8	2.8	0.6			8.6
	合 計	100.0	100.0	100.0	100.0	100.0	100.0	100.0	100.0	100.0	100.0	100.0
土木	必要とする人材を十分確保できる	}	29.7	35.5	29.4	31.2	41.2	46.6	55.9	41.2	18.5	32.9
	必要とする人材をおおむね確保できる		62.4	54.2	62.9	64.9	55.7	50.3	42.0	58.8	85.2	60.9
	必要とする人材を確保するのに困難が伴う 必要とする人材を確保するのはきわめて困難である わからない		7.9	10.4	7.8	3.9	3.2	2.9	2.1			6.3
	合 計	100.0	100.0	100.0	100.0	100.0	100.0	100.0	100.0	100.0	100.0	100.0
建築	必要とする人材を十分確保できる	}	34.9	25.1	34.6	36.1	43.5	47.2	49.7	50.0		36.8
	必要とする人材をおおむね確保できる		51.9	57.1	48.1	48.2	52.2	50.2	49.7	50.0	100.0	51.1
	必要とする人材を確保するのに困難が伴う 必要とする人材を確保するのはきわめて困難である わからない		13.2	17.9	17.3	15.8	4.3	3.0				12.1
	合 計	100.0	100.0	100.0	100.0	100.0	100.0	100.0	100.0	100.0	100.0	100.0
木造建築	必要とする人材を十分確保できる	}	35.5	29.7	40.9	35.3	35.7	42.5	41.9			35.7
	必要とする人材をおおむね確保できる		50.9	48.6	49.1	59.1	52.4	48.9	58.1			51.1
	必要とする人材を確保するのに困難が伴う 必要とする人材を確保するのはきわめて困難である わからない		13.6	21.6	10.0	5.6	11.9	8.5				13.1
	合 計	100.0	100.0	100.0	100.0	100.0	100.0	100.0	100.0	100.0	100.0	100.0
設備	必要とする人材を十分確保できる	}	22.0	27.3	29.0	25.6	37.0	45.0	52.9	44.0	65.7	27.6
	必要とする人材をおおむね確保できる		62.6	61.4	61.5	68.1	59.8	53.0	47.1	60.0	25.7	62.5
	必要とする人材を確保するのに困難が伴う 必要とする人材を確保するのはきわめて困難である わからない		15.5	11.4	9.4	6.3	3.2	2.3			8.6	10.0
	合 計	100.0	100.0	100.0	100.0	100.0	100.0	100.0	100.0	100.0	100.0	100.0
職別	必要とする人材を十分確保できる	}	21.8	20.8	27.0	25.4	30.5	34.0	46.8	71.4	83.3	23.7
	必要とする人材をおおむね確保できる		59.3	64.8	62.6	68.8	67.4	66.0	48.4	28.6	16.7	62.2
	必要とする人材を確保するのに困難が伴う 必要とする人材を確保するのはきわめて困難である わからない		18.9	14.4	10.4	5.9	2.0		3.2			14.1
	合 計	100.0	100.0	100.0	100.0	100.0	100.0	100.0	100.0	100.0	100.0	100.0
合計	必要とする人材を十分確保できる	}	29.0	26.4	30.7	29.5	39.0	46.1	52.0	50.7	56.5	30.7
	必要とする人材をおおむね確保できる		56.7	59.2	59.1	63.5	57.1	51.4	47.3	49.3	41.4	58.2
	必要とする人材を確保するのに困難が伴う 必要とする人材を確保するのはきわめて困難である わからない		14.2	14.3	10.2	7.0	3.9	2.6	0.8		2.1	11.1
	合 計	100.0	100.0	100.0	100.0	100.0	100.0	100.0	100.0	100.0	100.0	100.0

表8-4 今後の経営多角化の意向（専業）

（単位：社、％）

業種	経営組織 資本金 区分	個人		法					人				合計	
				200万円未満	200万円以上 500万円未満	500万円以上 1000万円未満	1000万円以上 5000万円未満	5000万円以上 1億円未満	1億円以上 5億円未満	5億円以上 10億円未満	10億円以上			
一般土木建築	多角化を考えている	425(27.3)	61(16.8)	137(18.4)	225(19.1)	1,000(32.1)	133(41.6)	81(49.4)	6(60.0)	37(69.8)	2,105(28.1)			
	考えていない	873(56.0)	242(66.5)	510(68.5)	725(61.7)	1,689(54.2)	167(52.2)	64(39.0)	4(40.0)	13(24.5)	4,287(57.1)			
	営業範囲の縮小を考えている	94(6.0)	61(16.8)	78(10.5)	75(6.4)	131(4.2)	2(0.6)				441(5.9)			
	わからない	165(10.6)		20(2.7)	150(12.8)	295(9.5)	19(5.9)	20(12.2)		2(3.8)	670(8.9)			
	合計	1,558(100.0)	364(100.0)	745(100.0)	1,175(100.0)	3,116(100.0)	320(100.0)	164(100.0)	10(100.0)	53(100.0)	7,502(100.0)			
土木	多角化を考えている	4,572(21.8)	792(22.4)	2,003(20.6)	2,592(26.0)	4,039(32.8)	196(43.7)	68(47.6)	7(41.2)	18(66.7)	14,285(25.0)			
	考えていない	12,572(59.9)	1,656(46.9)	6,008(61.8)	6,000(60.2)	6,826(55.4)	224(49.9)	70(49.0)	7(41.2)	9(33.3)	33,371(58.4)			
	営業範囲の縮小を考えている	1,559(7.4)	216(6.1)	295(3.0)	426(4.3)	410(3.3)	4(0.9)				2,910(5.1)			
	わからない	2,286(10.9)	864(24.5)	1,414(14.6)	959(9.6)	1,037(8.4)	24(5.3)	5(3.5)	2(11.8)		6,590(11.5)			
	合計	20,987(100.0)	3,528(100.0)	9,718(100.0)	9,975(100.0)	12,312(100.0)	449(100.0)	143(100.0)	17(100.0)	27(100.0)	57,157(100.0)			
建築	多角化を考えている	1,686(19.6)	275(14.3)	1,152(23.1)	1,358(32.4)	1,887(27.0)	192(41.4)	73(41.2)	3(25.0)	10(52.6)	6,636(24.3)			
	考えていない	5,380(62.6)	1,376(71.4)	3,024(60.6)	1,979(47.2)	4,311(61.7)	230(49.6)	88(49.7)	9(75.0)	10(52.6)	16,406(60.0)			
	営業範囲の縮小を考えている	402(4.7)		240(4.8)	116(2.8)	140(2.0)	5(1.1)	5(2.8)			908(3.3)			
	わからない	1,124(13.1)	275(14.3)	576(11.5)	737(17.6)	652(9.3)	38(8.2)	10(5.6)			3,413(12.5)			
	合計	8,592(100.0)	1,926(100.0)	4,992(100.0)	4,190(100.0)	6,990(100.0)	464(100.0)	177(100.0)	12(100.0)	19(100.0)	27,363(100.0)			
木造建築	多角化を考えている	8,430(20.7)	295(8.1)	1,389(20.7)	1,115(30.5)	454(22.6)	16(34.0)	4(12.9)			11,703(20.6)			
	考えていない	25,289(62.2)	2,854(78.4)	4,228(63.1)	1,977(54.2)	1,219(60.7)	20(42.6)	26(83.9)			35,612(62.7)			
	営業範囲の縮小を考えている	2,199(5.4)	295(8.1)	423(6.3)	203(5.6)	24(1.2)					3,144(5.5)			
	わからない	4,765(11.7)	197(5.4)	664(9.9)	355(9.7)	311(15.5)	12(25.5)				6,303(11.1)			
	合計	40,681(100.0)	3,641(100.0)	6,704(100.0)	3,650(100.0)	2,008(100.0)	47(100.0)	31(100.0)			56,762(100.0)			
設備	多角化を考えている	2,741(21.3)	1,218(16.9)	2,946(24.8)	2,723(36.4)	2,364(39.1)	150(49.3)	92(52.9)	20(80.0)	15(42.9)	12,268(26.6)			
	考えていない	7,714(59.8)	4,710(65.2)	7,569(63.7)	3,975(53.1)	3,015(49.9)	123(40.5)	71(40.8)	5(20.0)	17(48.6)	27,201(59.0)			
	営業範囲の縮小を考えている	508(3.9)	325(4.5)	356(3.0)	250(3.3)	245(4.1)	2(0.7)				1,685(3.7)			
	わからない	1,929(15.0)	974(13.5)	1,016(8.5)	532(7.1)	424(7.0)	29(9.5)	11(6.3)		3(8.6)	4,917(10.7)			
	合計	12,891(100.0)	7,227(100.0)	11,887(100.0)	7,480(100.0)	6,047(100.0)	304(100.0)	174(100.0)	25(100.0)	35(100.0)	46,070(100.0)			
職別	多角化を考えている	5,327(16.6)	2,214(25.8)	4,641(32.9)	2,359(34.6)	1,653(40.2)	63(40.4)	33(53.2)	5(71.4)	4(66.7)	16,299(24.7)			
	考えていない	19,802(61.7)	4,567(53.2)	7,426(52.7)	3,472(51.0)	2,188(53.3)	74(47.4)	22(35.5)	2(28.6)	1(16.7)	37,553(57.0)			
	営業範囲の縮小を考えている	2,663(8.3)	761(8.9)	464(3.3)	265(3.9)	84(2.0)					4,237(6.4)			
	わからない	4,285(13.4)	1,038(12.1)	1,571(11.1)	716(10.5)	184(4.5)	19(12.2)	7(11.3)		1(16.7)	7,819(11.9)			
	合計	32,077(100.0)	8,580(100.0)	14,102(100.0)	6,811(100.0)	4,108(100.0)	156(100.0)	62(100.0)	7(100.0)	6(100.0)	65,908(100.0)			
合計	多角化を考えている	23,180(19.8)	4,855(19.2)	12,268(25.5)	10,372(31.2)	11,398(33.0)	748(43.0)	351(46.8)	41(57.7)	83(59.3)	63,296(24.3)			
	考えていない	71,630(61.3)	15,405(61.0)	28,764(59.7)	18,127(54.5)	19,247(55.7)	837(48.1)	342(45.6)	28(39.4)	50(35.7)	154,430(59.2)			
	営業範囲の縮小を考えている	7,424(6.4)	1,658(6.6)	1,855(3.9)	1,336(4.0)	1,033(3.0)	14(0.8)	5(0.7)			13,325(5.1)			
	わからない	14,553(12.5)	3,348(13.3)	5,260(10.9)	3,448(10.4)	2,903(8.4)	140(8.1)	52(6.9)	2(2.8)	6(4.3)	29,713(11.4)			
	合計	116,786(100.0)	25,266(100.0)	48,149(100.0)	33,282(100.0)	34,581(100.0)	1,739(100.0)	750(100.0)	71(100.0)	140(100.0)	260,764(100.0)			

(注) ( )の数値はシェアを示す。



表 8-5 他社との協業化や合併の意向（専業）

(単位：社、%)

業種	経営組織 資本金 区分	個人	法					人				合計
			200万円未満	200万円以上 500万円未満	500万円以上 1000万円未満	1000万円以上 5000万円未満	5000万円以上 1億円未満	1億円以上 5億円未満	5億円以上 10億円未満	10億円以上		
一般土木建築	考えている	47( 3.0)			75( 6.3)	131( 4.2)	12( 3.8)	3( 1.8)	1( 10.0)	2( 3.8)	271( 3.6)	
	今後の情勢によっては考えられる	189( 12.1)	61( 16.8)	157( 20.5)	150( 12.5)	394( 12.6)	54( 16.9)	30( 18.3)	2( 20.0)	7( 13.2)	1,043( 13.8)	
	考えていない	1,204( 77.3)	303( 83.2)	608( 79.6)	950( 79.2)	2,411( 77.4)	240( 75.0)	121( 73.8)	6( 60.0)	37( 69.8)	5,879( 77.9)	
	わからない	118( 7.6)		25( 2.1)	180( 5.8)	14( 4.4)	10( 6.1)			7( 13.2)	354( 4.7)	
	合計	1,558(100.0)	364(100.0)	764(100.0)	1,200(100.0)	3,116(100.0)	320(100.0)	164(100.0)	10(100.0)	53(100.0)	7,547(100.0)	
土木	考えている	1,559( 7.4)	144( 4.1)	707( 7.2)	746( 7.5)	497( 4.0)	15( 3.3)	18( 12.6)			3,685( 6.4)	
	今後の情勢によっては考えられる	3,221( 15.3)	504( 14.3)	1,826( 18.7)	1,562( 15.7)	2,484( 20.2)	86( 19.2)	20( 14.0)	2( 11.8)	5( 18.5)	9,710( 17.0)	
	考えていない	14,546( 69.3)	2,592( 73.5)	6,656( 68.1)	7,242( 72.6)	8,878( 72.2)	328( 73.1)	95( 66.4)	14( 82.4)	18( 66.7)	40,369( 70.6)	
	わからない	1,662( 7.9)	288( 8.2)	589( 6.0)	426( 4.3)	432( 3.5)	20( 4.5)	10( 7.0)		5( 18.5)	3,432( 6.0)	
	合計	20,987(100.0)	3,528(100.0)	9,777(100.0)	9,975(100.0)	12,290(100.0)	449(100.0)	143(100.0)	17(100.0)	27(100.0)	57,194(100.0)	
建築	考えている	803( 9.4)	69( 3.6)	288( 5.8)	543( 13.0)	373( 5.3)	16( 3.4)	10( 5.6)			2,102( 7.7)	
	今後の情勢によっては考えられる	1,606( 18.9)	275( 14.3)	720( 14.4)	621( 14.8)	792( 11.3)	76( 16.4)	23( 13.0)			4,113( 15.1)	
	考えていない	5,460( 64.1)	1,445( 75.0)	3,504( 70.2)	2,794( 66.7)	5,476( 78.3)	346( 74.6)	135( 76.3)	12(100.0)	19(100.0)	19,190( 70.3)	
	わからない	642( 7.5)	138( 7.2)	480( 9.6)	233( 5.6)	350( 5.0)	27( 5.8)	8( 4.5)			1,877( 6.9)	
	合計	8,512(100.0)	1,926(100.0)	4,992(100.0)	4,190(100.0)	6,990(100.0)	464(100.0)	177(100.0)	12(100.0)	19(100.0)	27,282(100.0)	
木造建築	考えている	3,299( 8.2)	295( 8.1)	302( 4.5)	203( 5.6)	191( 9.5)	8( 17.0)				4,298( 7.6)	
	今後の情勢によっては考えている	6,597( 16.4)		906( 13.4)	507( 13.9)	215( 10.7)	8( 17.0)	9( 29.0)			8,242( 14.6)	
	考えていない	28,954( 71.8)	3,149( 86.5)	5,496( 81.2)	2,941( 80.6)	1,506( 75.0)	27( 57.4)	18( 58.1)			42,090( 74.6)	
	わからない	1,466( 3.6)	197( 5.4)	60( 0.9)		96( 4.8)	4( 8.5)	4( 12.9)			1,827( 3.2)	
	合計	40,315(100.0)	3,641(100.0)	6,765(100.0)	3,650(100.0)	2,008(100.0)	47(100.0)	31(100.0)			56,456(100.0)	
設備	考えている	711( 5.5)	568( 7.9)	660( 5.5)	532( 7.1)	408( 6.7)	7( 2.3)	11( 6.3)	2( 8.0)	3( 8.6)	2,901( 6.3)	
	今後の情勢によっては考えられる	2,132( 16.5)	1,056( 14.8)	2,184( 18.3)	1,033( 13.8)	1,060( 17.5)	48( 15.8)	46( 26.4)	2( 8.0)	9( 25.7)	7,569( 16.4)	
	考えていない	9,135( 70.9)	5,197( 72.7)	8,534( 71.5)	5,665( 75.4)	4,336( 71.5)	235( 77.3)	109( 62.6)	20( 80.0)	20( 57.1)	33,252( 72.2)	
	わからない	914( 7.1)	325( 4.5)	559( 4.7)	282( 3.8)	261( 4.3)	13( 4.3)	8( 4.6)	2( 8.0)	3( 8.6)	2,366( 5.1)	
	合計	12,891(100.0)	7,146(100.0)	11,938(100.0)	7,512(100.0)	6,063(100.0)	304(100.0)	174(100.0)	25(100.0)	35(100.0)	46,087(100.0)	
職別	考えている	1,158( 3.6)	484( 5.7)	1,000( 7.1)	504( 7.4)	267( 6.5)	6( 3.8)	4( 6.5)		1( 16.7)	3,424( 5.2)	
	今後の情勢によっては考えている	4,632( 14.3)	1,453( 17.1)	2,321( 16.5)	1,219( 17.9)	768( 18.7)	25( 16.0)	9( 14.5)			10,426( 15.8)	
	考えていない	23,392( 72.4)	5,951( 69.9)	10,032( 71.1)	4,558( 66.9)	2,906( 70.7)	120( 76.9)	40( 64.5)	7(100.0)	4( 66.7)	47,009( 71.1)	
	わからない	3,127( 9.7)	623( 7.3)	750( 5.3)	530( 7.8)	167( 4.1)	6( 3.8)	9( 14.5)		1( 16.7)	5,212( 7.9)	
	合計	32,309(100.0)	8,511(100.0)	14,102(100.0)	6,811(100.0)	4,108(100.0)	156(100.0)	62(100.0)	7(100.0)	6(100.0)	66,071(100.0)	
合計	考えている	7,576( 6.5)	1,561( 6.2)	2,957( 6.1)	2,602( 7.8)	1,867( 5.4)	64( 3.7)	45( 6.0)	3( 4.2)	6( 4.3)	16,680( 6.4)	
	今後の情勢によっては考えている	18,376( 15.8)	3,349( 13.3)	8,114( 16.8)	5,092( 15.3)	5,713( 16.5)	297( 17.1)	137( 18.3)	7( 9.9)	20( 14.3)	41,103( 15.8)	
	考えていない	82,690( 70.9)	18,637( 74.2)	34,830( 72.1)	24,150( 72.4)	25,511( 73.8)	1,296( 74.5)	518( 69.1)	59( 83.1)	99( 70.7)	187,788( 72.0)	
	わからない	7,929( 6.8)	1,570( 6.3)	2,438( 5.0)	1,496( 4.5)	1,485( 4.3)	83( 4.8)	50( 6.7)	2( 2.8)	15( 10.7)	15,067( 5.8)	
	合計	116,571(100.0)	25,116(100.0)	48,338(100.0)	33,339(100.0)	34,576(100.0)	1,739(100.0)	750(100.0)	71(100.0)	140(100.0)	260,639(100.0)	

(注) ( )の数値はシェアを示す。



## (6) 経営指導を受ける必要性（専業）

今後経営指導を受ける必要性についての各企業の意向を調査し、集計したものが、表8-6、図-17(10)である。

建設業全体では、必要があるとする企業が24.3%、必要がないとする企業が33.2%となっており、業種別に見ても、すべての業種において、必要がないとする企業の割合が必要があるとする企業の割合を上回っている。必要があるとする企業の割合の高い順を見ると、一般土木建築（31.5%）、土木（29.7%）、設備（25.9%）、建築（24.1%）、職別（21.0%）、木造建築（20.4%）となっている。

経営組織・資本金階層別に見ると、必要があるとする企業の割合は、規模が大きくなるにつれて高くなるが、資本金1,000万円以上5,000万円未満の法人を頂点として、これより規模の大きな企業では漸減しているという山型の傾向がうかがわれる。

なお、30業種別の「過去2～3年の受注総額の状況」、「過去2～3年の収益の状況」、「今後2～3年の受注見通し」、「今後の受注工事の利益率の見通し」の集計結果は、それぞれ表8-7及び図-17(1)、表8-8及び図-17(2)、表8-9及び図-17(3)、表8-10及び図-17(4)に示されている。

表 8 - 6 今後経営指導を受ける必要性（意向）（専業）

（単位：社、％）

業種	経営組織 資本金 区分	個人	法					人			合計
			200万円未満	200万円以上 500万円未満	500万円以上 1000万円未満	1000万円以上 5000万円未満	5000万円以上 1億円未満	1億円以上 5億円未満	5億円以上 10億円未満	10億円以上	
一般土木建築	必要がある	472(30.3)	121(33.2)	274(35.9)	375(31.3)	1,000(32.1)	94(29.4)	38(23.2)		4(7.5)	2,379(31.5)
	必要がない	496(31.8)	182(50.0)	235(30.8)	375(31.3)	902(28.9)	107(33.4)	60(36.6)	4(40.0)	31(58.5)	2,391(31.7)
	どちらともいえない	590(37.9)	61(16.8)	255(33.4)	450(37.5)	1,214(39.0)	119(37.2)	66(40.2)	6(60.0)	18(34.0)	2,778(36.8)
	合計	1,558(100.0)	364(100.0)	764(100.0)	1,200(100.0)	3,116(100.0)	320(100.0)	164(100.0)	10(100.0)	53(100.0)	7,547(100.0)
土木	必要がある	7,065(33.8)	864(24.5)	2,651(27.3)	2,663(26.8)	3,499(28.8)	117(26.1)	30(21.0)	2(11.8)		16,890(29.7)
	必要がない	6,130(29.4)	1,584(44.9)	2,886(29.7)	2,556(25.7)	3,650(30.0)	167(37.2)	60(42.0)	5(29.4)	23(85.2)	17,061(30.0)
	どちらともいえない	7,689(36.8)	1,080(30.6)	4,182(43.0)	4,722(47.5)	5,011(41.2)	165(36.7)	53(37.1)	10(58.8)	5(18.5)	22,915(40.3)
	合計	20,883(100.0)	3,528(100.0)	9,718(100.0)	9,940(100.0)	12,161(100.0)	449(100.0)	143(100.0)	17(100.0)	27(100.0)	56,866(100.0)
建築	必要がある	2,168(25.5)	550(29.6)	672(13.3)	970(23.2)	2,027(29.0)	132(28.4)	29(16.4)	3(25.0)	10(52.6)	6,561(24.1)
	必要がない	2,891(34.0)	688(37.0)	2,160(42.9)	1,436(34.3)	2,423(34.7)	140(30.2)	68(38.4)	3(25.0)	10(52.6)	9,818(36.0)
	どちらともいえない	3,453(40.6)	619(33.3)	2,208(43.8)	1,785(42.6)	2,540(36.3)	192(41.4)	81(45.8)	6(50.0)		10,883(39.9)
	合計	8,512(100.0)	1,857(100.0)	5,040(100.0)	4,190(100.0)	6,990(100.0)	464(100.0)	177(100.0)	12(100.0)	19(100.0)	27,262(100.0)
木造建築	必要がある	7,330(18.2)	492(13.5)	1,872(27.9)	1,065(29.2)	717(35.7)	12(25.5)	9(29.0)			11,497(20.4)
	必要がない	12,828(31.8)	1,771(48.6)	2,054(30.6)	1,268(34.7)	645(32.1)	20(42.6)	9(29.0)			18,593(33.0)
	どちらともいえない	20,158(50.0)	1,378(48.6)	2,778(41.4)	1,318(36.1)	645(32.1)	16(34.0)	13(41.9)			26,306(46.6)
	合計	40,315(100.0)	3,641(100.0)	6,704(100.0)	3,650(100.0)	2,008(100.0)	47(100.0)	31(100.0)			56,396(100.0)
設備	必要がある	3,350(26.2)	1,624(22.5)	3,150(26.4)	2,097(28.2)	1,630(26.9)	44(14.6)	36(20.7)	4(16.0)		11,934(25.9)
	必要がない	4,162(32.5)	2,517(34.8)	3,861(32.3)	2,661(35.7)	2,103(34.7)	143(47.4)	69(39.7)	7(28.0)	29(82.9)	15,551(33.8)
	どちらともいえない	5,278(41.3)	3,086(42.7)	4,928(41.3)	2,692(36.1)	2,331(38.4)	114(37.7)	69(39.7)	14(56.0)	6(17.1)	18,518(40.3)
	合計	12,789(100.0)	7,227(100.0)	11,938(100.0)	7,449(100.0)	6,063(100.0)	302(100.0)	174(100.0)	25(100.0)	35(100.0)	46,002(100.0)
職別	必要がある	5,790(18.1)	1,384(16.4)	3,641(26.0)	1,935(28.6)	952(23.4)	25(16.2)	15(24.2)		1(16.7)	13,743(21.0)
	必要がない	11,233(35.1)	7,449(100.0)	4,534(32.4)	2,041(30.2)	1,737(42.6)	67(43.5)	24(38.7)	5(71.4)	2(33.3)	22,825(34.9)
	どちらともいえない	14,938(46.7)	3,875(45.9)	5,819(41.6)	2,783(41.2)	1,386(34.0)	63(40.9)	22(35.5)	2(28.6)	3(50.0)	28,891(44.1)
	合計	31,961(100.0)	8,442(100.0)	13,995(100.0)	6,758(100.0)	4,074(100.0)	154(100.0)	62(100.0)	7(100.0)	6(100.0)	65,459(100.0)
合計	必要がある	26,175(22.6)	5,036(20.1)	12,260(25.5)	9,104(27.4)	9,826(28.6)	423(24.4)	156(20.8)	9(12.7)	15(10.7)	63,003(24.3)
	必要がない	37,738(32.5)	9,925(39.6)	15,730(32.7)	10,335(31.3)	11,460(33.3)	644(37.1)	290(38.7)	23(32.4)	94(67.1)	86,239(33.2)
	どちらともいえない	52,105(44.9)	10,098(40.3)	20,170(41.9)	13,749(41.4)	13,127(38.1)	668(38.5)	304(40.5)	38(53.5)	31(22.1)	110,290(42.5)
	合計	116,018(100.0)	25,059(100.0)	48,160(100.0)	33,187(100.0)	34,413(100.0)	1,734(100.0)	750(100.0)	71(100.0)	140(100.0)	259,533(100.0)

(注) ( ) の数値はシェアを示す。

表 8-7 過去 2～3 年の受注総額の状況（専業）

（単位：％）

業種	経営組織 資本金 区分	個人	法					人				合計
			200万円未満	200万円以上 500万円未満	500万円以上 1000万円未満	1000万円以上 5000万円未満	5000万円以上 1億円未満	1億円以上 5億円未満	5億円以上 10億円未満	10億円以上		
一事業 土木建築工	増加している	24.2		23.1	33.3	28.9	32.1	44.1	75.0	70.8	33.8	
	横ばいである	42.4	66.7	43.6	39.6	48.4	52.4	43.3	25.0	29.2	46.3	
	減少している	33.3	33.3	33.3	27.1	22.6	15.5	12.6			19.9	
	合計	100.0	100.0	100.0	100.0	100.0	100.0	100.0	100.0	100.0	100.0	
土木 工事業	増加している	25.5	12.8	28.6	27.7	29.0	38.0	54.1	25.0	66.7	29.7	
	横ばいである	42.5	61.5	47.6	42.1	50.0	45.6	37.8	75.0	33.3	46.9	
	減少している	30.1	25.6	23.8	30.2	20.8	15.8	8.1			23.0	
	わからない	2.0				0.2	0.6				0.4	
合計	100.0	100.0	100.0	100.0	100.0	100.0	100.0	100.0	100.0	100.0		
建築 工事業	増加している	16.8	32.1	28.6	36.1	28.8	33.1	48.5	75.0	50.0	30.9	
	横ばいである	52.3	32.1	40.0	44.4	50.0	50.6	42.6	25.0	50.0	47.3	
	減少している	29.0	35.7	31.4	19.4	20.9	15.7	8.8			21.3	
	わからない	1.9				0.3	0.6				0.4	
合計	100.0	100.0	100.0	100.0	100.0	100.0	100.0	100.0	100.0	100.0		
木造 建築工事業	増加している	13.6	21.6	27.7	16.7	25.9	41.7	71.4		100.0	22.7	
	横ばいである	43.6	32.4	44.6	56.9	52.9	41.7				46.1	
	減少している	42.7	43.2	27.7	26.4	21.2	16.7	28.6			31.0	
	わからない	2.7									0.2	
合計	100.0	100.0	100.0	100.0	100.0	100.0	100.0	100.0	100.0	100.0		
大工 工事業	増加している	10.7	12.5	38.5	21.4	38.5	33.3				25.0	
	横ばいである	42.9	75.0	46.2	50.0	38.5	50.0		100.0		47.9	
	減少している	42.9		15.4	28.6	23.1	16.7				25.0	
	わからない	3.6	12.5								2.1	
合計	100.0	100.0	100.0	100.0	100.0	100.0	100.0	100.0	100.0	100.0		
左官 工事業	増加している	10.5	16.7	26.7	20.0	50.0	100.0				20.8	
	横ばいである	36.8	66.7	40.0	40.0						39.6	
	減少している	47.4	16.7	33.3	40.0	50.0					37.7	
	わからない	5.3									1.9	
合計	100.0	100.0	100.0	100.0	100.0	100.0	100.0			100.0		
とび・ クリート 土工事業 コン	増加している	18.9	25.0	30.6	37.3	44.2	53.3				33.8	
	横ばいである	48.6	41.7	44.4	49.2	38.5	20.0	100.0			43.5	
	減少している	29.7	33.3	25.0	13.6	17.3	26.7				22.3	
	わからない	2.7									0.4	
合計	100.0	100.0	100.0	100.0	100.0	100.0	100.0	100.0		100.0		
石工 事業	増加している	50.0		50.0	33.3	100.0					45.8	
	横ばいである	25.0		37.5	55.6						37.5	
	減少している	25.0	100.0	12.5	11.1						16.7	
	合計	100.0	100.0	100.0	100.0	100.0					100.0	

業種	経営組織 資本金 区分	個人	法 人							合 計	
			200万円未満	200万円以上 500万円未満	500万円以上 1000万円未満	1000万円以上 5000万円未満	5000万円以上 1億円未満	1億円以上 5億円未満	5億円以上 10億円未満		10億円以上
屋根工事業	増加している	11.1	57.1	38.1	27.3	25.0	100.0	50.0			30.9
	横ばいである	55.6	14.3	42.9	54.5	62.5					45.6
	減少している	33.3	28.6	19.0	18.2	12.5		50.0			23.5
	合 計	100.0	100.0	100.0	100.0	100.0	100.0	100.0	100.0		100.0
電気工事業	増加している	21.4	29.6	24.6	42.7	27.3	51.1	50.0	50.0	50.0	33.9
	横ばいである	42.9	51.9	47.5	41.3	55.3	36.2	50.0	50.0	25.0	47.2
	減少している	35.7	18.5	27.9	16.0	17.4	12.8			12.5	18.7
	わからない									12.5	0.2
合 計	100.0	100.0	100.0	100.0	100.0	100.0	100.0	100.0	100.0	100.0	
管工事業	増加している	21.0	34.9	35.9	24.2	27.9	35.8	66.7	80.0	100.0	31.5
	横ばいである	61.3	44.2	40.6	50.0	51.4	50.9	29.6			47.9
	減少している	17.7	18.6	23.4	25.8	20.7	13.2	3.7	20.0		20.4
	わからない		2.3								0.2
合 計	100.0	100.0	100.0	100.0	100.0	100.0	100.0	100.0	100.0	100.0	
パイプ・クレン工事業	増加している	50.0		18.8	12.5	40.0		50.0			24.3
	横ばいである	25.0		75.0	37.5	40.0	50.0	50.0			54.1
	減少している	25.0		6.3	37.5	20.0	50.0				18.9
	わからない				12.5						2.7
合 計	100.0		100.0	100.0	100.0	100.0	100.0	100.0		100.0	
鋼構造物工事業	増加している	20.0	11.8	30.4	38.5	42.5	65.2	44.4	50.0	40.0	36.2
	横ばいである	63.3	52.9	56.5	38.5	52.5	30.4	22.2	50.0	20.0	47.3
	減少している	16.7	35.3	13.0	23.1	5.0	4.3	33.3		40.0	16.4
	合 計	100.0	100.0	100.0	100.0	100.0	100.0	100.0	100.0	100.0	100.0
鉄筋工事業	増加している		33.3	25.0	36.4	66.7					30.6
	横ばいである	25.0	33.3	50.0	63.6	33.3					44.4
	減少している	75.0	33.3	12.5							22.2
	わからない			12.5							2.8
合 計	100.0	100.0	100.0	100.0	100.0					100.0	
ほ装工事業	増加している	18.2	25.0	15.4	41.2	51.4	14.8	76.9	66.7	100.0	38.9
	横ばいである	63.6	75.0	69.2	47.1	34.3	55.6	23.1	33.3		46.0
	減少している	9.1		15.4	11.8	14.3	29.6				14.3
	わからない	9.1									0.8
合 計	100.0	100.0	100.0	100.0	100.0	100.0	100.0	100.0	100.0	100.0	
しゅんせつ工事業	増加している	100.0		50.0		33.3	50.0	50.0			50.0
	横ばいである					33.3	50.0	50.0			30.0
	減少している			50.0		33.3					20.0
	合 計	100.0		100.0		100.0	100.0	100.0			100.0

業種	経営組織 資本金 区分	個人	法人							合計	
			200万円未満	200万円以上 500万円未満	500万円以上 1000万円未満	1000万円以上 5000万円未満	5000万円以上 1億円未満	1億円以上 5億円未満	5億円以上 10億円未満		10億円以上
			板金工事業	増加している	11.5	33.3	27.1	47.1	45.5		
	横ばいである	54.0	47.6	52.1	29.4	45.5					50.0
	減少している	33.3	19.0	20.8	23.5	9.1					26.1
	わからない	1.1									0.5
	合計	100.0	100.0	100.0	100.0	100.0					100.0
ガラス工事業	増加している			16.7		40.0	66.7				21.4
	横ばいである	33.3	50.0	50.0	33.3	60.0	33.3				46.4
	減少している	33.3	50.0	33.3	33.3						25.0
	わからない	33.3			33.3						7.1
	合計	100.0	100.0	100.0	100.0	100.0	100.0				100.0
塗装工事業	増加している	18.2	25.0	26.7	17.9	41.5	44.4				28.6
	横ばいである	50.0	25.0	53.3	57.1	46.3	44.4	50.0			49.3
	減少している	31.8	50.0	20.0	25.0	12.2	11.1	50.0			22.1
	合計	100.0	100.0	100.0	100.0	100.0	100.0	100.0			100.0
防水工事業	増加している		22.2	28.6	33.3	60.0					34.1
	横ばいである		33.3	50.0	55.6	40.0	100.0				47.7
	減少している		44.4	14.3	11.1						15.9
	わからない			7.1							2.3
	合計		100.0	100.0	100.0	100.0	100.0				100.0
内装仕上工事業	増加している	33.3	62.5	34.1	37.5	33.3	44.4	100.0			37.6
	横ばいである	33.3	12.5	47.7	37.5	51.9	55.6				43.2
	減少している	33.3	25.0	18.2	25.0	14.8					19.2
	合計	100.0	100.0	100.0	100.0	100.0	100.0	100.0			100.0
機械器具設置工事業	増加している			12.5	36.4	33.3	25.0	35.3			27.7
	横ばいである		66.7	50.0	27.3	48.1	41.7	47.1	100.0		44.7
	減少している	100.0	33.3	37.5	36.4	18.5	33.3	17.6		100.0	27.7
	合計	100.0	100.0	100.0	100.0	100.0	100.0	100.0	100.0	100.0	100.0
熱絶縁工事業	増加している	50.0	100.0	50.0		20.0					22.2
	横ばいである	50.0		50.0	60.0	80.0	100.0	50.0			61.1
	減少している				40.0			50.0			16.7
	合計	100.0	100.0	100.0	100.0	100.0	100.0	100.0			100.0
電気通信工事業	増加している	33.3	18.2	18.8	9.1	21.4	27.3	20.0			18.8
	横ばいである		45.5	31.3	54.5	42.9	63.6	50.0			42.5
	減少している	66.7	36.4	50.0	36.4	35.7	9.1	30.0	100.0	100.0	38.8
	合計	100.0	100.0	100.0	100.0	100.0	100.0	100.0	100.0	100.0	100.0

業種	経営組織 資本金 区分	個人	法人								合計
			200万円未満	200万円以上 500万円未満	500万円以上 1000万円未満	1000万円以上 5000万円未満	5000万円以上 1億円未満	1億円以上 5億円未満	5億円以上 10億円未満	10億円以上	
造園 工事業	増加している	41.4	50.0	42.9	33.3	45.0	81.8	75.0			47.8
	横ばいである	44.8	50.0	35.7	41.7	25.0	18.2	25.0			34.8
	減少している	13.8		14.3	25.0	30.0					16.3
	わからない			7.1							1.1
	合計	100.0	100.0	100.0	100.0	100.0	100.0	100.0	100.0		100.0
さく井 工事業	増加している	26.3		16.7	42.9	41.7					25.0
	横ばいである	52.6	25.0	66.7	42.9	50.0	100.0	50.0			53.1
	減少している	15.8	75.0	16.7	14.3	8.3		50.0		100.0	20.3
	わからない	5.3									1.6
	合計	100.0	100.0	100.0	100.0	100.0	100.0	100.0	100.0	100.0	100.0
建具 工事業	増加している	25.0	30.0	34.2	33.3	40.0	45.5	50.0		100.0	35.7
	横ばいである	41.7	40.0	39.5	48.1	36.0	36.4	50.0			40.5
	減少している	33.3	30.0	26.3	18.5	24.0	18.2				23.8
	合計	100.0	100.0	100.0	100.0	100.0	100.0	100.0	100.0	100.0	100.0
	水道 施設 工事業	増加している		50.0	9.1	31.3	28.6				
横ばいである		71.4	50.0	72.7	62.5	42.9	80.0				64.0
減少している		28.6		18.2	6.3	28.6	20.0				16.0
合計		100.0	100.0	100.0	100.0	100.0	100.0				100.0
消防 施設 工事業		増加している			16.7	25.0	66.7				
	横ばいである			83.3	75.0	33.3					69.2
	合計			100.0	100.0	100.0					100.0
清掃 施設 工事業	増加している			100.0	100.0	100.0	100.0				71.4
	横ばいである	100.0									14.3
	減少している							100.0			14.3
	合計	100.0		100.0	100.0	100.0	100.0	100.0			100.0
合計	増加している	19.7	25.8	29.2	30.1	31.3	36.6	48.2	52.8	62.7	30.9
	横ばいである	47.7	44.4	46.5	46.0	49.0	47.5	39.6	36.1	23.5	46.6
	減少している	31.3	28.8	24.1	23.7	19.6	15.6	12.1	11.1	11.8	22.1
	わからない	1.3	0.9	0.3	0.2	0.1	0.3			2.0	0.4
	合計	100.0	100.0	100.0	100.0	100.0	100.0	100.0	100.0	100.0	100.0

(注) 無回答企業56社を除く。

表8-8 過去2～3年の収益の状況（専業）

（単位：％）

業種	経営組織 資本金 区分	個人	法					人				合計
			200万円未満	200万円以上 500万円未満	500万円以上 1000万円未満	1000万円以上 5000万円未満	5000万円以上 1億円未満	1億円以上 5億円未満	5億円以上 10億円未満	10億円以上		
一事業 土木建築工	上昇傾向にある	13.6		17.5	16.7	14.7	17.0	19.7	12.5	29.2	16.8	
	横ばいである	48.5	66.7	50.0	58.3	57.9	61.2	58.3	75.0	58.3	57.8	
	悪化傾向にある	36.4	33.3	32.5	22.9	26.8	21.8	21.3	12.5	12.5	24.8	
	わからない	1.5			2.1	0.5		0.8			0.6	
	合計	100.0	100.0	100.0	100.0	100.0	100.0	100.0	100.0	100.0	100.0	
土木 工事業	上昇傾向にある	14.4	10.3	22.2	18.7	20.4	17.7	40.5		33.3	19.5	
	横ばいである	56.2	56.4	50.8	52.3	58.1	63.3	51.4	100.0	66.7	56.6	
	悪化傾向にある	28.8	33.3	26.2	28.5	20.6	19.0	8.1			23.4	
	わからない	0.7		0.8	0.4	0.8					0.6	
	合計	100.0	100.0	100.0	100.0	100.0	100.0	100.0	100.0	100.0	100.0	
建築 工事業	上昇傾向にある	9.3	17.9	15.4	21.3	14.3	12.2	29.4	75.0	100.0	16.0	
	横ばいである	56.1	42.9	51.9	48.1	52.8	62.2	51.5	25.0		53.7	
	悪化傾向にある	33.6	39.3	30.8	30.6	32.2	25.0	19.1			29.6	
	わからない	0.9		1.9		0.7	0.6				0.7	
	合計	100.0	100.0	100.0	100.0	100.0	100.0	100.0	100.0	100.0	100.0	
木造 建築工事業	上昇傾向にある	8.2	5.4	16.8	15.3	12.9	33.3	42.9		100.0	13.7	
	横ばいである	47.3	45.9	43.4	50.0	58.8	50.0	28.6			48.5	
	悪化傾向にある	42.7	43.2	39.8	33.3	28.2	16.7	28.6			36.6	
	わからない	1.8	5.4		1.4						1.1	
	合計	100.0	100.0	100.0	100.0	100.0	100.0	100.0	100.0	100.0	100.0	
大工 工事業	上昇傾向にある	3.6	12.5	19.2		25.0	16.7				11.6	
	横ばいである	46.4	62.5	57.7	57.1	58.3	50.0				53.7	
	悪化傾向にある	46.4	25.0	23.1	42.9	16.7	33.3		100.0		33.7	
	わからない	3.6									1.1	
	合計	100.0	100.0	100.0	100.0	100.0	100.0	100.0	100.0	100.0	100.0	
左官 工事業	上昇傾向にある	5.3	33.3	13.3	20.0						13.2	
	横ばいである	31.6		46.7	40.0		100.0				34.0	
	悪化傾向にある	63.2	66.7	40.0	40.0	100.0					52.8	
	合計	100.0	100.0	100.0	100.0	100.0	100.0	100.0	100.0	100.0	100.0	
	とくり ・土工 ・事業 ・コン	上昇傾向にある	13.5	25.0	20.8	20.3	34.6	40.0				23.8
横ばいである		51.4	33.3	50.0	52.5	46.2	33.3	100.0			47.7	
悪化傾向にある		35.1	41.7	29.2	27.1	19.2	26.7				28.5	
合計		100.0	100.0	100.0	100.0	100.0	100.0	100.0	100.0	100.0	100.0	
石工 事業		上昇傾向にある	50.0		12.5	22.2	100.0					29.2
	横ばいである	25.0		75.0	44.4						45.8	
	悪化傾向にある	25.0	100.0	12.5	33.3						25.0	
	合計	100.0	100.0	100.0	100.0	100.0					100.0	

業 種	経営組織 資本金 区 分	個 人	法 人								合 計
			200万円未満	200万円以上 500万円未満	500万円以上 1000万円未満	1000万円以上 5000万円未満	5000万円以上 1億円未満	1億円以上 5億円未満	5億円以上 10億円未満	10億円以上	
			屋根 工 事 業	上昇傾向にある	5.6	28.6	19.0	18.2	25.0	100.0	
	横ばいである	55.6	42.9	61.9	36.4	75.0		100.0			55.9
	悪化傾向にある	38.9	28.6	19.0	45.5						26.5
	合 計	100.0	100.0	100.0	100.0	100.0	100.0	100.0			100.0
電 気 工 事 業	上昇傾向にある	7.1	11.1	6.6	28.0	19.7	27.7	23.1	50.0	37.5	19.2
	横ばいである	54.8	59.3	60.7	49.3	59.8	53.2	61.5	50.0	50.0	56.6
	悪化傾向にある	38.1	29.6	32.8	22.7	20.5	19.1	15.4			23.9
	わからない									12.5	0.2
	合 計	100.0	100.0	100.0	100.0	100.0	100.0	100.0	100.0	100.0	100.0
管 工 事 業	上昇傾向にある	14.5	16.3	26.6	20.3	18.4	13.2	25.9	40.0	100.0	20.1
	横ばいである	61.3	48.8	44.5	46.9	53.6	60.4	51.9	40.0		51.1
	悪化傾向にある	24.2	32.6	26.6	32.0	27.9	26.4	22.2			27.8
	わからない		2.3	2.3	0.8				20.0		1.0
	合 計	100.0	100.0	100.0	100.0	100.0	100.0	100.0	100.0	100.0	100.0
タ イ ロ ク ・ れ ん が 業	上昇傾向にある			6.3		40.0		50.0			10.8
	横ばいである	75.0		62.5	37.5	40.0	100.0				54.1
	悪化傾向にある	25.0		31.3	50.0	20.0		50.0			32.4
	わからない				12.5						2.7
	合 計	100.0		100.0	100.0	100.0	100.0	100.0			100.0
網 構 造 物 工 事 業	上昇傾向にある	16.7	5.9	21.7	26.9	20.0	39.1	38.9	50.0	60.0	24.6
	横ばいである	56.7	47.1	52.2	50.0	57.5	47.8	33.3	50.0		49.8
	悪化傾向にある	26.7	47.1	26.1	23.1	22.5	8.7	27.8		40.0	25.1
	わからない						4.3				0.5
	合 計	100.0	100.0	100.0	100.0	100.0	100.0	100.0	100.0	100.0	100.0
鉄 筋 工 事 業	上昇傾向にある		33.3		9.1	50.0					13.9
	横ばいである	50.0	33.3	75.0	63.6	33.3					55.6
	悪化傾向にある	50.0	33.3	25.0	27.3	16.7					30.6
	合 計	100.0	100.0	100.0	100.0	100.0					100.0
ほ 装 工 事 業	上昇傾向にある	36.4		7.7	29.4	37.1	18.5	46.2	100.0	66.7	31.0
	横ばいである	45.5	100.0	61.5	47.1	51.4	70.4	46.2		33.3	54.8
	悪化傾向にある	9.1		30.8	23.5	11.4	11.1	7.7			13.5
	わからない	9.1									0.8
	合 計	100.0	100.0	100.0	100.0	100.0	100.0	100.0	100.0	100.0	100.0
し ゅ ん せ つ 工 事 業	上昇傾向にある	100.0		50.0		33.3		50.0			40.0
	横ばいである					33.3	100.0	50.0			40.0
	悪化傾向にある			50.0		33.3					20.0
	合 計	100.0		100.0		100.0	100.0	100.0			100.0



業種	経営組織 資本金 区分	個 人	法 人							合 計	
			200万円未満	200万円以上 500万円未満	500万円以上 1000万円未満	1000万円以上 5000万円未満	5000万円以上 1億円未満	1億円以上 5億円未満	5億円以上 10億円未満		10億円以上
板金 工事業	上昇傾向にある	8.1	28.6	18.8	29.4	18.2					15.8
	横ばいである	46.5	52.4	52.1	58.8	63.6					50.8
	悪化傾向にある	44.2	14.3	29.2	11.8	18.2					32.2
	わからない	1.2	4.8								1.1
	合 計	100.0	100.0	100.0	100.0	100.0					100.0
ガラス工 事業	上昇傾向にある			8.3		20.0	66.7				14.3
	横ばいである	66.7	50.0	50.0	33.3	40.0					42.9
	悪化傾向にある		50.0	41.7	33.3	40.0	33.3				35.7
	わからない	33.3			33.3						7.1
	合 計	100.0	100.0	100.0	100.0	100.0	100.0				100.0
塗装工 事業	上昇傾向にある	13.6	33.3	20.0	14.3	24.4	11.1				19.1
	横ばいである	63.6	22.2	63.3	46.4	53.7	33.3	50.0			52.5
	悪化傾向にある	22.7	44.4	16.7	39.3	19.5	55.6	50.0			27.7
	わからない					2.4					0.7
	合 計	100.0	100.0	100.0	100.0	100.0	100.0	100.0			100.0
防水工 事業	上昇傾向にある		11.1	35.7	11.1	30.0					22.7
	横ばいである		44.4	28.6	66.7	70.0	100.0				52.3
	悪化傾向にある		44.4	35.7	11.1						22.7
	わからない				11.1						2.3
	合 計		100.0	100.0	100.0	100.0	100.0				100.0
内装仕上 工事業	上昇傾向にある	16.7	25.0	18.2	20.8	11.1	11.1	100.0			17.6
	横ばいである	58.3	37.5	63.6	45.8	59.3	66.7				56.8
	悪化傾向にある	25.0	37.5	18.2	33.3	29.6	22.2				25.6
	合 計	100.0	100.0	100.0	100.0	100.0	100.0	100.0			100.0
	機事業 器具設置工	上昇傾向にある				27.3	18.5	20.8	11.8		
横ばいである		100.0	33.3	75.0	54.5	55.6	45.8	64.7	100.0		56.4
悪化傾向にある			66.7	25.0	18.2	25.9	33.3	23.5		100.0	27.7
合 計		100.0	100.0	100.0	100.0	100.0	100.0	100.0	100.0	100.0	100.0
熱絶縁工 事業		上昇傾向にある	50.0		50.0	20.0	20.0				
	横ばいである	50.0	100.0	50.0	60.0	20.0		50.0			44.4
	悪化傾向にある				20.0	60.0	100.0	50.0			33.3
	合 計	100.0	100.0	100.0	100.0	100.0	100.0	100.0			100.0
	電気通信 工事業	上昇傾向にある	33.3	18.2	12.5	18.2	21.4	27.3	20.0		
横ばいである		33.3	36.4	43.8	54.5	28.6	45.5	70.0	66.7		45.0
悪化傾向にある		33.3	45.5	43.8	18.2	50.0	27.3	10.0	33.3	100.0	35.0
わからない					9.1						1.3
合 計		100.0	100.0	100.0	100.0	100.0	100.0	100.0	100.0	100.0	100.0

業 種	経営組織 資本金 区 分	個 人	法 人								合 計
			200万円未満	200万円以上 500万円未満	500万円以上 1000万円未満	1000万円以上 5000万円未満	5000万円以上 1億円未満	1億円以上 5億円未満	5億円以上 10億円未満	10億円以上	
造 園 工 事 業	上昇傾向にある	24.1	50.0	21.4	16.7	15.0	27.3	75.0			23.9
	横ばいである	55.2	50.0	50.0	66.7	60.0	63.6	25.0			56.5
	悪化傾向にある	17.2		21.4	16.7	25.0	9.1				17.4
	わからない	3.4		7.1							2.2
	合 計	100.0	100.0	100.0	100.0	100.0	100.0	100.0	100.0		100.0
さ く 井 工 事 業	上昇傾向にある	31.6		16.7	28.6	16.7					20.3
	横ばいである	52.6	50.0	61.1	42.9	50.0	100.0	50.0			53.1
	悪化傾向にある	15.8	50.0	22.2	28.6	25.0		50.0		100.0	25.0
	わからない					8.3					1.6
	合 計	100.0	100.0	100.0	100.0	100.0	100.0	100.0	100.0	100.0	100.0
建 具 工 事 業	上昇傾向にある	33.3	10.0	15.8	22.2	24.0	18.2	50.0		100.0	21.4
	横ばいである	41.7	50.0	52.6	51.9	40.0	45.5	50.0			47.6
	悪化傾向にある	25.0	40.0	31.6	25.9	32.0	27.3				29.4
	わからない					4.0	9.1				1.6
	合 計	100.0	100.0	100.0	100.0	100.0	100.0	100.0	100.0	100.0	100.0
水 道 施 設 工 事 業	上昇傾向にある	14.3	50.0	9.1	31.3	14.3					20.0
	横ばいである	71.4	50.0	54.5	56.3	85.7	80.0				64.0
	悪化傾向にある	14.3		36.4	12.5		20.0				16.0
	合 計	100.0	100.0	100.0	100.0	100.0	100.0				100.0
	消 防 施 設 工 事 業	上昇傾向にある					33.3				
横ばいである				83.3	100.0						66.7
悪化傾向にある				16.7		66.7					25.0
合 計				100.0	100.0	100.0					100.0
清 掃 施 設 工 事 業		上昇傾向にある					100.0	100.0			
	横ばいである			100.0	100.0						28.6
	悪化傾向にある	100.0						100.0			28.6
	合 計	100.0		100.0	100.0	100.0	100.0	100.0			100.0
	合 計	上昇傾向にある	12.7	15.6	18.2	19.9	19.2	18.2	27.0	33.3	41.2
横ばいである		52.5	47.3	52.0	50.9	55.4	59.4	53.6	55.6	41.2	53.6
悪化傾向にある		33.7	35.9	29.1	28.4	24.8	22.0	19.1	8.3	15.7	27.1
わからない		1.1	1.2	0.7	0.8	0.6	0.4	0.3	2.8	2.0	0.7
合 計		100.0	100.0	100.0	100.0	100.0	100.0	100.0	100.0	100.0	100.0

(注) 無回答企業57社を除く。

表 8 - 9 今後 2 ～ 3 年の受注見通し（専業）

（単位：％）

業種	経営組織 資本金 区分	個人	法					人				合計
			200万円未満	200万円以上 500万円未満	500万円以上 1000万円未満	1000万円以上 5000万円未満	5000万円以上 1億円未満	1億円以上 5億円未満	5億円以上 10億円未満	10億円以上		
一 般 土 木 建 築 工 事 業	増加していく	19.7	33.3	17.9	27.1	23.2	33.5	40.9	87.5	83.3	31.8	
	横ばいである	43.9	33.3	33.3	27.1	48.9	49.5	46.5	12.5	16.7	44.1	
	悪化していく	13.6		23.1	25.0	18.4	12.2	7.1			13.9	
	わからない	22.7	33.3	25.6	20.8	9.5	4.8	5.5			10.2	
	合計	100.0	100.0	100.0	100.0	100.0	100.0	100.0	100.0	100.0	100.0	100.0
土 木 工 事 業	増加していく	19.1	23.1	22.4	21.6	22.7	29.7	43.2	50.0	100.0	23.8	
	横ばいである	35.5	33.3	36.8	44.9	45.7	48.1	40.5	50.0		43.1	
	悪化していく	19.7	20.5	24.0	18.2	24.5	15.2	13.5			20.9	
	わからない	25.7	23.1	16.8	15.3	7.2	7.0	2.7			12.2	
	合計	100.0	100.0	100.0	100.0	100.0	100.0	100.0	100.0	100.0	100.0	100.0
建 築 工 事 業	増加していく	10.3	17.9	24.8	21.3	29.8	47.7	48.5	75.0	100.0	30.7	
	横ばいである	49.5	57.1	44.8	46.3	42.1	37.8	41.2			43.1	
	悪化していく	15.0	3.6	10.5	11.1	15.9	9.3	4.4	25.0		12.1	
	わからない	25.2	21.4	20.0	21.3	12.3	5.2	5.9			14.2	
	合計	100.0	100.0	100.0	100.0	100.0	100.0	100.0	100.0	100.0	100.0	100.0
木 造 建 築 工 事 業	増加していく	15.5	13.5	26.5	23.6	35.3	41.7	57.1		100.0	24.9	
	横ばいである	40.9	37.8	37.2	48.6	37.6	41.7	28.6			40.0	
	悪化していく	11.8	18.9	14.2	11.1	10.6	16.7	14.3			12.8	
	わからない	31.8	29.7	22.1	16.7	16.5					22.2	
	合計	100.0	100.0	100.0	100.0	100.0	100.0	100.0		100.0	100.0	100.0
大 工 工 事 業	増加していく	7.1	12.5	26.9	28.6	23.1	33.3				19.8	
	横ばいである	42.9	75.0	42.3	42.9	61.5	66.7		100.0		50.0	
	悪化していく	10.7		11.5	28.6						10.4	
	わからない	39.3	12.5	19.2		15.4					19.8	
	合計	100.0	100.0	100.0	100.0	100.0	100.0		100.0		100.0	100.0
左 官 工 事 業	増加していく	21.1	16.7	40.0	60.0	50.0					34.0	
	横ばいである	26.3	66.7	33.3	20.0						30.2	
	悪化していく	26.3		13.3		50.0	100.0				17.0	
	わからない	26.3	16.7	13.3	20.0						18.9	
	合計	100.0	100.0	100.0	100.0	100.0	100.0				100.0	100.0
ク リ ー ト 工 事 業 と び 土 工 ・ コ ン	増加していく	5.4	20.8	19.7	25.0	46.2	40.0				25.4	
	横ばいである	40.5	37.5	46.5	43.3	40.4	46.7	100.0			43.1	
	悪化していく	32.4	16.7	12.7	15.0	5.8	6.7				14.6	
	わからない	21.6	25.0	21.1	16.7	7.7	6.7				16.9	
	合計	100.0	100.0	100.0	100.0	100.0	100.0	100.0			100.0	100.0
石 工 事 業	増加していく				44.4	50.0					20.8	
	横ばいである	50.0		75.0	22.2	50.0					45.8	
	わからない	50.0	100.0	25.0	33.3						33.3	
	合計	100.0	100.0	100.0	100.0	100.0					100.0	100.0

業種	経営組織 資本金 区分	個人	法人								合計
			200万円未満	200万円以上 500万円未満	500万円以上 1000万円未満	1000万円以上 5000万円未満	5000万円以上 1億円未満	1億円以上 5億円未満	5億円以上 10億円未満	10億円以上	
			屋根 工事 事業	増加していく 横ばいである 悪化していく わからない 合計	5.6 33.3 5.6 55.6 100.0	14.3 71.4 14.3 100.0	23.8 52.4 14.3 9.5 100.0	18.2 45.5 18.2 18.2 100.0	25.0 62.5 12.5 18.2 100.0	100.0 50.0 50.0 100.0	
電気 工事 事業	増加していく 横ばいである 悪化していく わからない 合計	7.1 47.6 31.0 14.3 100.0	22.2 37.0 25.9 14.8 100.0	24.6 45.9 14.8 14.8 100.0	29.3 50.7 8.0 12.0 100.0	37.1 46.2 6.8 9.8 100.0	40.4 38.3 17.0 4.3 100.0	30.8 42.3 15.4 11.5 100.0	75.0 37.5 25.0 12.5 100.0	30.3 45.0 13.5 11.1 100.0	
管工 事業	増加していく 横ばいである 悪化していく わからない 合計	25.8 45.2 11.3 17.7 100.0	28.6 33.3 14.3 23.8 100.0	28.1 41.4 7.8 22.7 100.0	32.0 39.8 11.7 16.4 100.0	26.4 51.7 11.8 10.1 100.0	37.7 47.2 11.3 3.8 100.0	70.4 14.8 3.7 11.1 100.0	80.0 100.0 20.0 100.0	31.4 42.8 10.6 15.2 100.0	
タ ブ ロ イ ル ク れ 工 事 業 が 業 ・	増加していく 横ばいである 悪化していく わからない 合計	25.0 50.0 25.0 100.0		18.8 50.0 12.5 18.8 100.0	25.0 50.0 12.5 12.5 100.0	80.0 50.0 20.0 100.0	50.0 50.0 100.0	50.0 50.0 100.0		32.4 43.2 10.8 13.5 100.0	
鋼 構 造 物 工 事 業	増加していく 横ばいである 悪化していく わからない 合計	6.7 46.7 23.3 23.3 100.0		28.3 47.1 5.9 47.1 100.0	23.1 50.0 6.5 11.5 100.0	37.5 50.0 2.5 10.0 100.0	47.8 34.8 4.3 13.0 100.0	33.3 55.6 11.1 100.0	20.0 60.0 20.0 100.0	26.1 50.7 6.8 16.4 100.0	
鉄 筋 工 事 業	増加していく 横ばいである 悪化していく わからない 合計	12.5 62.5 25.0 100.0		12.5 62.5 12.5 100.0	54.5 18.2 27.3 100.0	50.0 33.3 16.7 100.0				30.6 41.7 2.8 25.0 100.0	
ほ 装 工 事 業	増加していく 横ばいである 悪化していく わからない 合計		25.0 54.5 9.1 36.4 100.0	7.7 84.6 25.0 7.7 100.0	29.4 41.2 17.6 11.8 100.0	22.9 42.9 20.0 14.3 100.0	14.8 70.4 14.8 100.0	61.5 38.5 100.0	33.3 66.7 33.3 100.0	23.0 54.0 12.7 10.3 100.0	
し ゅ ん せ つ 工 事 業	増加していく 横ばいである 悪化していく 合計	100.0 100.0				33.3 33.3 33.3 100.0		100.0 50.0 50.0 100.0		40.0 40.0 20.0 100.0	

業種	経営組織 資本金 区分	個 人	法							合 計	
			人								
			200万円未満	200万円以上 500万円未満	500万円以上 1000万円未満	1000万円以上 5000万円未満	5000万円以上 1億円未満	1億円以上 5億円未満	5億円以上 10億円未満		10億円以上
板金工事業	増加していく	8.2	23.8	22.9	47.1	45.5				19.8	
	横ばいである	36.5	33.3	33.3	35.3	36.4				35.2	
	悪化していく	22.4	4.8	16.7						15.4	
	わからない	32.9	38.1	27.1	17.6	18.2				29.7	
	合 計	100.0	100.0	100.0	100.0	100.0				100.0	
ガラス工事業	増加していく			16.7	33.3	20.0	33.3			17.9	
	横ばいである	33.3	50.0	25.0		80.0	66.7			39.3	
	悪化していく		50.0	16.7						10.7	
	わからない	66.7		41.7	66.7					32.1	
	合 計	100.0	100.0	100.0	100.0	100.0	100.0			100.0	
塗装工事業	増加していく	27.3	22.2	10.3	28.6	36.6	44.4	50.0		27.9	
	横ばいである	36.4	44.4	58.6	39.3	46.3	55.6	50.0		46.4	
	悪化していく	13.6		13.8	17.9	4.9				10.0	
	わからない	22.7	33.3	17.2	14.3	12.2				15.7	
	合 計	100.0	100.0	100.0	100.0	100.0	100.0	100.0		100.0	
防水工事業	増加していく		11.1	28.6	33.3	60.0	50.0			34.1	
	横ばいである		22.2	50.0	33.3	40.0	50.0			38.6	
	悪化していく		11.1	7.1	11.1					6.8	
	わからない		55.6	14.3	22.2					20.5	
	合 計		100.0	100.0	100.0	100.0	100.0			100.0	
内装仕上工事業	増加していく	50.0	37.5	34.1	33.3	44.4	77.8			40.8	
	横ばいである	41.7	50.0	34.1	45.8	48.1	22.2			40.0	
	悪化していく	8.3		9.1		7.4				5.6	
	わからない		12.5	22.7	20.8			100.0		13.6	
	合 計	100.0	100.0	100.0	100.0	100.0	100.0	100.0		100.0	
機械器具設置工事業	増加していく				63.6	33.3	20.8	23.5		100.0	27.7
	横ばいである			50.0	27.3	44.4	54.2	52.9	50.0		44.7
	悪化していく		100.0	25.0	9.1	14.8	16.7	11.8	50.0		18.1
	わからない	100.0		25.0		7.4	8.3	11.8			9.6
	合 計	100.0	100.0	100.0	100.0	100.0	100.0	100.0	100.0	100.0	100.0
熱絶縁工事業	増加していく	50.0			20.0			50.0			16.7
	横ばいである	50.0	100.0	50.0	60.0	60.0	100.0	50.0			61.1
	悪化していく					20.0					5.6
	わからない			50.0	20.0	20.0					16.7
	合 計	100.0	100.0	100.0	100.0	100.0	100.0	100.0			100.0
電気通信工事業	増加していく	66.7	18.2	6.3	9.1	35.7	27.3	50.0			23.8
	横ばいである		72.7	50.0	54.5	21.4	45.5	20.0	66.7	100.0	43.8
	悪化していく	33.3		31.3	27.3	28.6	18.2	30.0	33.3		23.8
	わからない		9.1	12.5	9.1	14.3	9.1				8.8
	合 計	100.0	100.0	100.0	100.0	100.0	100.0	100.0	100.0	100.0	100.0

業種	経営組織 資本金 区分	個人	法人							合計	
			200万円未満	200万円以上 500万円未満	500万円以上 1000万円未満	1000万円以上 5000万円未満	5000万円以上 1億円未満	1億円以上 5億円未満	5億円以上 10億円未満		10億円以上
造園 工事 事業	増加していく	20.7	50.0	28.6	25.0	50.0	45.5	100.0			35.9
	横ばいである	37.9		57.1	50.0	40.0	45.5				41.3
	悪化していく	24.1		7.1	8.3	5.0	9.1				12.0
	わからない	17.2	50.0	7.1	16.7	5.0					10.9
	合計	100.0	100.0	100.0	100.0	100.0	100.0	100.0	100.0		100.0
さく井 工事 事業	増加していく	10.5	25.0	5.6	14.3	16.7		50.0			12.5
	横ばいである	47.4	25.0	44.4	42.9	41.7	100.0	50.0		100.0	45.3
	悪化していく	21.1	50.0	22.2	14.3	16.7					20.3
	わからない	21.1		27.8	28.6	25.0					21.9
	合計	100.0	100.0	100.0	100.0	100.0	100.0	100.0	100.0	100.0	100.0
建具 工事 事業	増加していく	16.7	20.0	15.8	29.6	40.0	54.5	100.0		100.0	29.4
	横ばいである	25.0	50.0	60.5	63.0	44.0	45.5				50.8
	悪化していく	8.3	10.0	18.4	3.7	12.0					10.3
	わからない	50.0	20.0	5.3	3.7	4.0					9.5
	合計	100.0	100.0	100.0	100.0	100.0	100.0	100.0	100.0	100.0	100.0
水道施設 工事 事業	増加していく		25.0		43.8	14.3					18.0
	横ばいである	57.1	50.0	54.5	50.0	57.1	80.0				56.0
	悪化していく	14.3		18.2		14.3					8.0
	わからない	28.6	25.0	27.3	6.3	14.3	20.0				18.0
	合計	100.0	100.0	100.0	100.0	100.0	100.0	100.0			100.0
消防施設 工事 事業	増加していく				33.3	66.7					25.0
	横ばいである			66.7	66.7						50.0
	悪化していく			16.7		33.3					16.7
	わからない			16.7							8.3
	合計			100.0	100.0	100.0					100.0
清掃施設 工事 事業	増加していく	100.0		100.0	100.0	50.0					57.1
	横ばいである					50.0	100.0	100.0			42.9
	合計	100.0		100.0	100.0	100.0	100.0	100.0			100.0
合計	増加していく	15.2	19.8	22.7	27.3	29.2	36.9	45.3	55.6	66.7	27.7
	横ばいである	41.2	41.7	43.9	44.0	45.3	46.2	41.0	30.6	27.5	43.7
	悪化していく	17.2	13.5	14.1	12.7	15.9	11.8	7.5	11.1	2.0	14.0
	わからない	26.4	24.9	19.4	16.0	9.6	5.2	6.2	2.8	3.9	14.6
	合計	100.0	100.0	100.0	100.0	100.0	100.0	100.0	100.0	100.0	100.0

(注) 無回答企業 61 社を除く。

表 8-10 今後の受注工事の利益率の見通し（専業）

（単位：％）

業種	経営組織 資本金 区分	個人	法								合計
			人				人				
			200万円未満	200万円以上 500万円未満	500万円以上 1000万円未満	1000万円以上 5000万円未満	5000万円以上 1億円未満	1億円以上 5億円未満	5億円以上 10億円未満	10億円以上	
一 般 土 木 建 築 工 事	上昇していく	10.6	33.3	10.3	8.3	9.5	8.5	11.8	25.0	25.0	10.6
	横ばいである	45.5	50.0	35.9	37.5	50.0	52.7	46.5	62.5	66.7	48.7
	減少していく	30.3		33.3	41.7	34.7	36.2	37.8	12.5	8.3	34.2
	わからない	13.6	16.7	20.5	12.5	5.8	2.7	3.9			6.5
	合計	100.0	100.0	100.0	100.0	100.0	100.0	100.0	100.0	100.0	100.0
土 木 工 事 業	上昇していく	13.2	7.7	10.4	15.7	11.1	10.8	10.8			11.9
	横ばいである	36.4	33.3	48.0	40.7	44.7	51.9	51.4	75.0	100.0	44.3
	減少していく	31.8	38.5	29.6	31.8	37.0	34.8	35.1	25.0		34.2
	わからない	18.5	20.5	12.0	11.9	7.2	2.5	2.7			9.6
	合計	100.0	100.0	100.0	100.0	100.0	100.0	100.0	100.0	100.0	100.0
建 築 工 事 業	上昇していく	10.3	3.7	9.6	13.0	9.9	14.0	11.8	50.0		11.2
	横ばいである	43.9	48.1	50.0	46.3	44.0	45.3	50.0	50.0	100.0	46.0
	減少していく	33.6	29.6	27.9	28.7	37.7	36.0	35.3			34.0
	わからない	12.1	18.5	12.5	12.0	8.3	4.7	2.9			8.8
	合計	100.0	100.0	100.0	100.0	100.0	100.0	100.0	100.0	100.0	100.0
木 造 建 築 工 事 業	上昇していく	2.7	5.4	8.9	9.7	10.7	16.7	42.9			8.3
	横ばいである	35.5	40.5	40.2	36.1	47.6	50.0	57.1		100.0	40.5
	減少していく	43.6	37.8	36.6	38.9	35.7	25.0				37.7
	わからない	18.2	16.2	14.3	15.3	6.0	8.3				13.6
	合計	100.0	100.0	100.0	100.0	100.0	100.0	100.0	100.0	100.0	100.0
大 工 工 事 業	上昇していく	3.6	12.5	11.5	14.3	15.4	50.0				12.5
	横ばいである	17.9	37.5	38.5	42.9	38.5	16.7				31.3
	減少していく	46.4	37.5	30.8	42.9	46.2	33.3		100.0		40.6
	わからない	32.1	12.5	19.2							15.6
	合計	100.0	100.0	100.0	100.0	100.0	100.0	100.0	100.0	100.0	100.0
左 官 工 事 業	上昇していく	21.1	16.7	13.3	10.0	50.0					17.0
	横ばいである	15.8	16.7	40.0	50.0	50.0					30.2
	減少していく	47.4	66.7	40.0	30.0		100.0				43.4
	わからない	15.8		6.7	10.0						9.4
	合計	100.0	100.0	100.0	100.0	100.0	100.0	100.0	100.0	100.0	100.0
ク リ ー ン 工 事 業 と び 土 工 ・ コ ン	上昇していく	2.7	8.3	8.5	15.0	13.5	13.3				10.4
	横ばいである	21.6	29.2	47.9	33.3	50.0	46.7				39.2
	減少していく	51.4	41.7	26.8	40.0	28.8	33.3	100.0			35.8
	わからない	24.3	20.8	16.9	11.7	7.7	6.7				14.6
	合計	100.0	100.0	100.0	100.0	100.0	100.0	100.0	100.0	100.0	100.0
石 工 事 業	上昇していく				22.2						8.3
	横ばいである	50.0		50.0	44.4	100.0					50.0
	減少していく		100.0	37.5	22.2						25.0
	わからない	50.0		12.5	11.1						16.7
	合計	100.0	100.0	100.0	100.0	100.0	100.0	100.0	100.0	100.0	100.0

業種	経営組織 資本金 区分	個人	法				人				合計
			200万円未満	200万円以上 500万円未満	500万円以上 1000万円未満	1000万円以上 5000万円未満	5000万円以上 1億円未満	1億円以上 5億円未満	5億円以上 10億円未満	10億円以上	
屋根 工事 事業	上昇していく	5.6		14.3	9.1						7.4
	横ばいである	16.7	85.7	52.4	45.5	62.5	100.0	50.0			47.1
	減少していく	44.4	14.3	33.3	45.5	37.5		50.0			36.8
	わからない	33.3									8.8
	合計	100.0	100.0	100.0	100.0	100.0	100.0	100.0	100.0		100.0
電気 工事 事業	上昇していく	4.8	11.1	11.5	14.9	13.6	8.5	19.2		14.3	12.1
	横ばいである	38.1	44.4	57.4	50.0	46.2	44.7	30.8	25.0	57.1	46.4
	減少していく	40.5	33.3	19.7	31.1	34.1	44.7	42.3	75.0	14.3	33.8
	わからない	16.7	11.1	11.5	4.1	6.1	2.1	7.7		14.3	7.6
	合計	100.0	100.0	100.0	100.0	100.0	100.0	100.0	100.0	100.0	100.0
管工 事業	上昇していく	9.7	9.3	11.7	9.4	6.7	9.4	25.9	20.0		9.9
	横ばいである	43.5	48.8	43.0	50.0	50.8	50.9	55.6	60.0		48.4
	減少していく	29.0	32.6	30.5	30.5	34.6	35.8	11.1		100.0	31.2
	わからない	17.7	9.3	14.8	10.2	7.8	3.8	7.4	20.0		10.5
	合計	100.0	100.0	100.0	100.0	100.0	100.0	100.0	100.0	100.0	100.0
タ ブ ロ ック ・ れ ん 工 事 業 ・	上昇していく			25.0	12.5	40.0					18.9
	横ばいである	75.0		37.5	62.5	60.0		100.0			51.4
	減少していく	25.0		25.0	12.5		50.0				18.9
	わからない			12.5	12.5		50.0				10.8
	合計	100.0		100.0	100.0	100.0	100.0	100.0	100.0		100.0
鋼 構 造 物 工 事 業	上昇していく	6.7	6.3	17.4	11.5	12.5	26.1	11.1		20.0	13.6
	横ばいである	36.7	12.5	50.0	57.7	47.5	52.2	61.1			45.1
	減少していく	43.3	62.5	26.1	26.9	25.0	13.0	27.8	100.0	80.0	32.0
	わからない	13.3	18.8	6.5	3.8	15.0	8.7				9.2
	合計	100.0	100.0	100.0	100.0	100.0	100.0	100.0	100.0	100.0	100.0
鉄 筋 工 事 業	上昇していく			12.5	9.1	16.7					8.3
	横ばいである	37.5	33.3	12.5	45.5	66.7					38.9
	減少していく	50.0	66.7	62.5	27.3	16.7					41.7
	わからない	12.5		12.5	18.2						11.1
	合計	100.0	100.0	100.0	100.0	100.0					100.0
ほ 装 工 事 業	上昇していく	9.1			5.9	14.3		7.7	33.3		7.1
	横ばいである	18.2	50.0	46.2	41.2	40.0	59.3	46.2	33.3	100.0	45.2
	減少していく	45.5	25.0	46.2	35.3	42.9	40.7	46.2			39.7
	わからない	27.3	25.0	7.7	17.6	2.9			33.3		7.9
	合計	100.0	100.0	100.0	100.0	100.0	100.0	100.0	100.0	100.0	100.0
し ゅ ん せ つ 工 事 業	上昇していく	100.0				33.3		50.0			30.0
	横ばいである			100.0				50.0	50.0		40.0
	減少していく							50.0			20.0
	わからない					33.3					10.0
	合計	100.0		100.0		100.0	100.0	100.0	100.0		100.0



業種	経営組織 資本金 区分	個人	法人							合計	
			200万円未満	200万円以上 500万円未満	500万円以上 1000万円未満	1000万円以上 5000万円未満	5000万円以上 1億円未満	1億円以上 5億円未満	5億円以上 10億円未満		10億円以上
板金工業事業	上昇していく	2.3	9.5	6.3	23.5	9.1					6.6
	横ばいである	33.7	52.4	37.5	35.3	54.5					38.3
	減少していく	44.2	28.6	43.8	17.6	36.4					39.3
	わからない	19.8	9.5	12.5	23.5						15.8
	合計	100.0	100.0	100.0	100.0	100.0					100.0
ガラス工業事業	上昇していく			16.7							7.1
	横ばいである		50.0	33.3	33.3	40.0	66.7				35.7
	減少していく	33.3	50.0	41.7		60.0	33.3				39.3
	わからない	66.7		8.3	66.7						17.9
	合計	100.0	100.0	100.0	100.0	100.0	100.0				100.0
塗装工業事業	上昇していく	13.6	11.1	10.0	25.0	14.6	11.1	50.0			15.6
	横ばいである	31.8	55.6	53.3	42.9	58.5	44.4				48.2
	減少していく	45.5		23.3	25.0	22.0	44.4	50.0			27.0
	わからない	9.1	33.3	13.3	7.1	4.9					9.2
	合計	100.0	100.0	100.0	100.0	100.0	100.0	100.0			100.0
防水工業事業	上昇していく			7.1							2.3
	横ばいである		44.4	35.7	66.7	80.0	50.0				54.5
	減少していく		44.4	35.7	11.1	20.0	50.0				29.5
	わからない		11.1	21.4	22.2						13.6
	合計		100.0	100.0	100.0	100.0	100.0				100.0
内装仕上工業事業	上昇していく			6.8	20.8	11.1	11.1				9.6
	横ばいである	50.0	50.0	43.2	45.8	37.0	88.9	100.0			47.2
	減少していく	41.7	37.5	36.4	20.8	48.1					33.6
	わからない	8.3	12.5	13.6	12.5	3.7					9.6
	合計	100.0	100.0	100.0	100.0	100.0	100.0	100.0			100.0
機械器具設置工業事業	上昇していく				27.3	11.1		5.9		100.0	8.5
	横ばいである			62.5	45.5	40.7	50.0	52.9	50.0		45.7
	減少していく		100.0	25.0	27.3	48.1	41.7	35.3	50.0		40.4
	わからない	100.0		12.5			8.3	5.9			5.3
	合計	100.0	100.0	100.0	100.0	100.0	100.0	100.0	100.0	100.0	100.0
熱絶縁工業事業	横ばいである	50.0		50.0	100.0	20.0					50.0
	減少していく	50.0	100.0			60.0	100.0	50.0			38.9
	わからない			50.0		20.0					11.1
	合計	100.0	100.0	100.0	100.0	100.0	100.0	100.0			100.0
電気通信工業事業	上昇していく		18.2		9.1	14.3		30.0			10.0
	横ばいである	66.7	63.6	31.3	36.4	28.6	18.2	50.0	66.7	100.0	40.0
	減少していく	33.3	18.2	56.3	45.5	50.0	81.8	20.0	33.3		45.0
	わからない			12.5	9.1	7.1					5.0
	合計	100.0	100.0	100.0	100.0	100.0	100.0	100.0	100.0	100.0	100.0

業種	経営組織 資本金 区分	個人	法					人				合計
			200万円未満	200万円以上 500万円未満	500万円以上 1000万円未満	1000万円以上 5000万円未満	5000万円以上 1億円未満	1億円以上 5億円未満	5億円以上 10億円未満	10億円以上		
造園 工事業	上昇していく	6.9		15.4	8.3	20.0		50.0			12.1	
	横ばいである	34.5	100.0	61.5	66.7	25.0	72.7	50.0			47.3	
	減少していく	34.5		15.4	25.0	45.0	27.3				29.7	
	わからない	24.1		7.7		10.0					11.0	
	合計	100.0	100.0	100.0	100.0	100.0	100.0	100.0	100.0		100.0	
さく井 工事業	上昇していく	10.5		5.6	14.3	8.3					7.9	
	横ばいである	42.1	33.3	16.7	42.9	50.0	100.0	50.0		100.0	38.1	
	減少していく	36.8	66.7	61.1	28.6	33.3		50.0			42.9	
	わからない	10.5		16.7	14.3	8.3					11.1	
	合計	100.0	100.0	100.0	100.0	100.0	100.0	100.0	100.0	100.0	100.0	
建具 工事業	上昇していく	16.7	10.0	7.9	7.4	8.0	18.2			100.0	10.3	
	横ばいである	8.3	40.0	47.4	48.1	60.0	45.5	50.0			45.2	
	減少していく	41.7	40.0	39.5	37.0	28.0	27.3	50.0			35.7	
	わからない	33.3	10.0	5.3	7.4	4.0	9.1				8.7	
	合計	100.0	100.0	100.0	100.0	100.0	100.0	100.0	100.0	100.0	100.0	
水道施設 工事業	上昇していく		25.0		18.8	14.3					10.0	
	横ばいである	42.9	50.0	45.5	31.3	42.9	40.0				40.0	
	減少していく	28.6		45.5	37.5	28.6	20.0				32.0	
	わからない	28.6	25.0	9.1	12.5	14.3	40.0				18.0	
	合計	100.0	100.0	100.0	100.0	100.0	100.0				100.0	
消防施設 工事業	上昇していく			33.3	25.0						23.1	
	横ばいである			33.3		33.3					23.1	
	減少していく			33.3	75.0	66.7					53.8	
	合計			100.0	100.0	100.0					100.0	
清掃施設 工事業	上昇していく	100.0									14.3	
	横ばいである			100.0		100.0	100.0	100.0			71.4	
	減少していく				100.0						14.3	
	合計	100.0		100.0	100.0	100.0	100.0	100.0			100.0	
合計	上昇していく	8.0	8.2	10.0	13.3	10.8	10.4	14.3	16.7	20.0	10.8	
	横ばいである	35.9	42.3	44.9	43.9	46.6	49.9	48.8	50.0	62.0	44.8	
	減少していく	37.9	35.6	32.3	32.0	35.8	35.8	33.4	27.8	16.0	34.6	
	わからない	18.2	13.9	12.8	10.8	6.9	3.8	3.5	5.6	2.0	9.8	
	合計	100.0	100.0	100.0	100.0	100.0	100.0	100.0	100.0	100.0	100.0	

(注) 無回答企業 66 社を除く。

図一17 建設業の現状等（専業）

(1) 過去2～3年の受注総額の状況

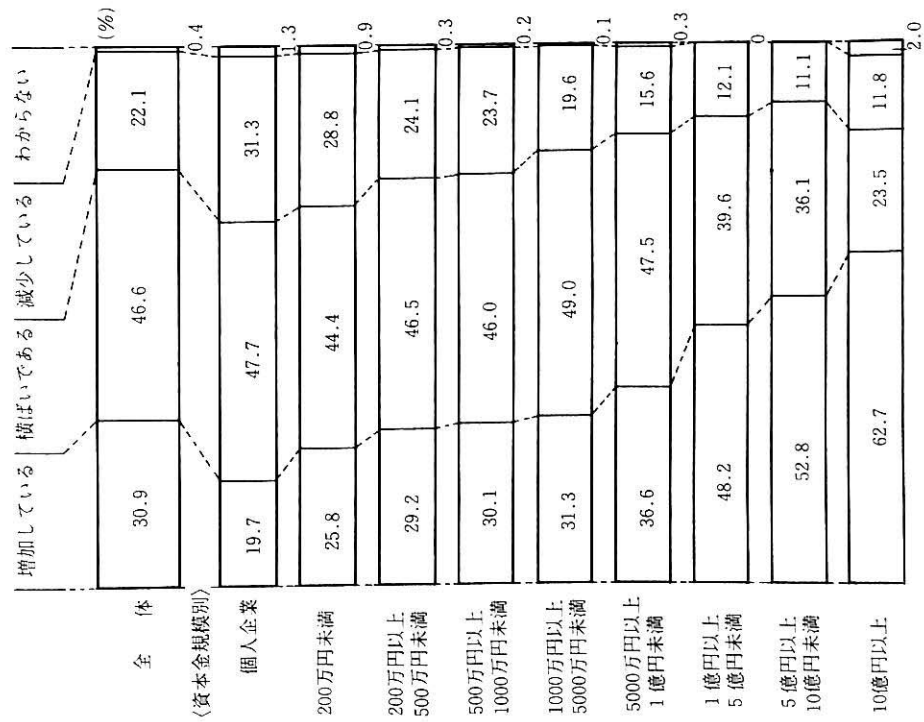

(2) 過去2～3年の収益の状況

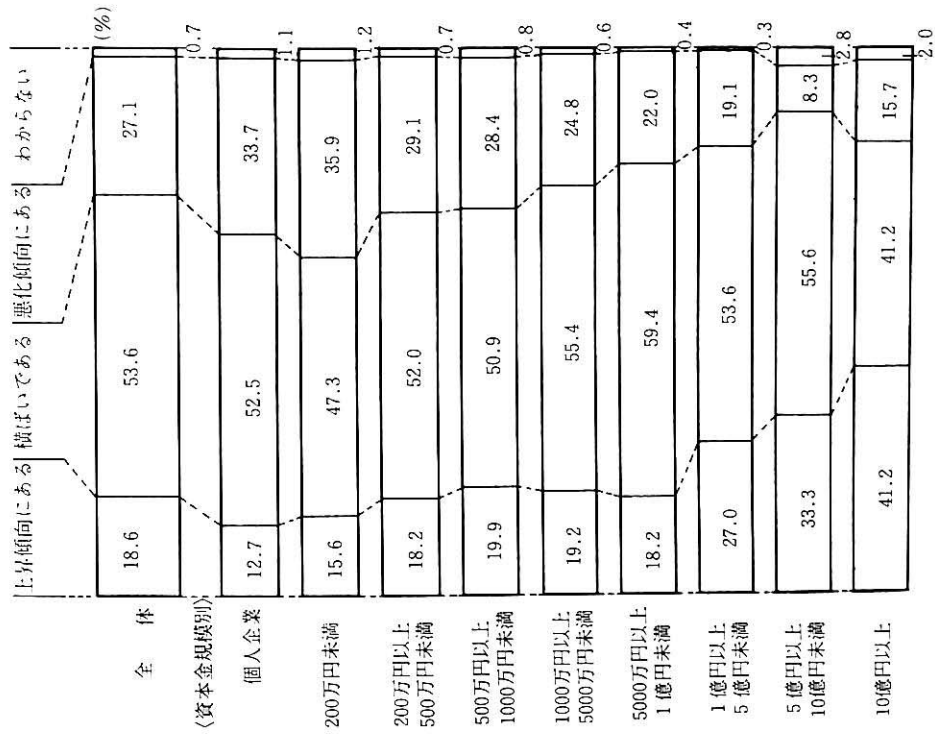

(3) 今後2～3年の受注見通し

	増加していく	横ばいである	悪化していく	わからない
全体	27.7	43.7	14.0	14.6
〈資本金規模別〉				
個人企業	15.2	41.2	17.2	26.4
200万円未満	19.8	41.7	13.5	24.9
200万円以上 500万円未満	22.7	43.9	14.1	19.4
500万円以上 1000万円未満	27.3	44.0	12.7	16.0
1000万円以上 5000万円未満	29.2	45.3	15.9	9.6
5000万円以上 1億円未満	36.9	46.2	11.8	5.2
1億円以上 5億円未満	45.3	41.0	7.5	6.2
5億円以上 10億円未満	55.6	30.6	11.1	2.8
10億円以上	66.7	27.5		2.0
				3.9

(4) 今後の受注工事の利益率の見通し

	上昇していく	横ばいである	減少していく	わからない
全体	10.8	44.8	34.6	9.8
〈資本金規模別〉				
個人企業	8.0	35.9	37.9	18.2
200万円未満	8.2	42.3	35.6	13.9
200万円以上 500万円未満	10.0	44.9	32.3	12.8
500万円以上 1000万円未満	13.3	43.9	32.0	10.8
1000万円以上 5000万円未満	10.8	46.6	35.8	6.9
5000万円以上 1億円未満	10.4	49.9	35.8	3.8
1億円以上 5億円未満	14.3	48.8	33.4	3.5
5億円以上 10億円未満	16.7	50.0	27.8	5.6
10億円以上	20.0	62.0	16.0	2.0

(5) 民間工事受注額と妥当な金額との乖離

	下回っていない		10%未満		10%以上 20%未満		20%以上 30%未満		30%以上		わからない
	(%)	(%)	(%)	(%)	(%)	(%)	(%)	(%)	(%)		
全 体	11.0	24.6	35.1	13.0	12.3	4.0					
(資本金規模別)											
個人企業	11.9	22.3	33.3	13.1	15.4	4.1					
200万円未満	11.7	24.2	29.8	14.5	15.4						
200万円以上 500万円未満	10.9	25.1	36.8	13.3	9.8						
500万円以上 1000万円未満	11.2	25.4	38.0	12.6	9.3	4.2					
1000万円以上 5000万円未満	8.1	30.5	39.4	11.4	7.3						
5000万円以上 1億円未満	7.0	31.4	43.2	10.2	5.6	3.2					
1億円以上 5億円未満	11.3	36.3	38.6	8.1	2.8						
5億円以上 10億円未満	2.9	44.9	33.3	13.0	5.8	1.9	3.9				
10億円以上	5.0	42.4	26.6	5.8	17.3					2.9	

(6) 原価割れとなった工事事件数の割合

	0%		10%未満		10%以上 20%未満		20%以上 30%未満		30%以上		わからない
	(%)	(%)	(%)	(%)	(%)	(%)	(%)	(%)	(%)		
全 体	23.1	44.3	15.4	8.4	4.8	4.0					
(資本金規模別)											
個人企業	26.1	40.6	13.1	11.1	5.0	4.1					
200万円未満	22.6	40.9	16.5	9.2	4.3						
200万円以上 500万円未満	21.7	45.2	19.1	6.3	2.3						
500万円以上 1000万円未満	21.0	49.2	16.2	6.1	4.1	3.4					
1000万円以上 5000万円未満	18.2	51.8	16.6	5.9							
5000万円以上 1億円未満	11.4	57.3	18.0	5.4	3.3	4.4					
1億円以上 5億円未満	10.3	68.3	12.2	4.5	3.4						
5億円以上 10億円未満	7.2	68.1	7.2	11.6	5.8	4.1	3.0	2.3			
10億円以上	72.7	7.2	8.6	9.4						2.9	

(7) 今後の人材確保の見通し

全 体 (資本金規模別)	必要とする人材を 十分・概ね確保 できる		必要とする人材を 確保するのは困難 ・極めて困難である		わからない
	必要とする人材を 十分・概ね確保 できる	必要とする人材を 確保するのは困難 ・極めて困難である	必要とする人材を 確保するのは困難 ・極めて困難である	必要とする人材を 確保するのは困難 ・極めて困難である	
個人企業	29.0	56.7	14.2		
200万円未満	26.4	59.2	14.3		
200万円以上 500万円未満	30.7	59.1	10.2		
500万円以上 1000万円未満	29.5	63.5	7.0		
1000万円以上 5000万円未満	39.0	57.1	3.9		
5000万円以上 1億円未満	46.1	51.4	2.6		
1億円以上 5億円未満	52.0	47.3	0.8		
5億円以上 10億円未満	50.7	49.3			
10億円以上	56.5	41.4			2.1

(8) 今後の経営多角化の意向

全 体 (資本金規模別)	考えている		考えていない		わからない
	考えている	考えていない	営業範囲の縮小 を考えている	営業範囲の縮小 を考えていない	
個人企業	19.8	61.3	6.4	12.5	
200万円未満	19.2	61.0	6.6	13.3	
200万円以上 500万円未満	25.5	59.7		10.9	
500万円以上 1000万円未満	31.2	54.5		10.4	
1000万円以上 5000万円未満	33.0	55.7		8.4	
5000万円以上 1億円未満	43.0	48.1		8.1	
1億円以上 5億円未満	46.8	45.6		6.9	
5億円以上 10億円未満	57.7	39.4		0.7	
10億円以上	59.3	35.7		2.8	4.3

(10) 今後経営指導を受ける必要性

《資本金規模別》	必要がある		必要がない		どちらとも いえない		不明
	必要がある	必要がない	どちらとも いえない	不明			
全体	24.3	33.2	42.5	1.7			
個人企業	22.6	32.5	41.3	3.6			
200万円未満	20.1	39.6	37.9	2.4			
200万円以上 500万円未満	25.5	32.7	39.3	2.5			
500万円以上 1000万円未満	27.4	31.1	41.4	1.3			
1000万円以上 5000万円未満	28.6	33.3	38.1	1.1			
5000万円以上 1億円未満	24.4	37.1	38.5	0.3			
1億円以上 5億円未満	20.8	38.7	40.5	0.5			
5億円以上 10億円未満	12.7	32.4	53.5	0.0			
10億円以上	10.7	67.1	22.1	2.0			

(9) 他社との協業化や合併の意向

《資本金規模別》	考えている		今後の情勢に よっては考え られる		考えていない		わからない
	考えている	今後の情勢に よっては考え られる	考えていない	わからない			
全体	6.4	15.8	72.0	5.8			
個人企業	6.5	15.8	70.9	6.8			
200万円未満	6.2	13.3	74.2	6.3			
200万円以上 500万円未満	6.1	16.8	72.1	5.0			
500万円以上 1000万円未満	7.8	15.3	72.4	4.5			
1000万円以上 5000万円未満	5.4	16.5	73.8	4.3			
5000万円以上 1億円未満	17.1	74.5	4.8	3.7			
1億円以上 5億円未満	6.0	18.3	69.1	6.7			
5億円以上 10億円未満	9.9	83.1	4.2	2.8			
10億円以上	14.3	70.7	10.7	4.3			





昭和62年度

建設業構造基本調査  
調査票



問5. あなたの企業は、以下のどの業種について許可を受けていますか。許可を受けたすべての業種の番号に○印をつけて下さい。

許可業種 (許可を受けたすべての業種の番号に○印をつけて下さい。)	業種(工事業)	土木一式	建築一式	大工	左官	とび・土工・コンクリート	石工	屋根	電気	管工	タイル・れんが・ブロック	鋼構造物	鉄筋	ほ装	しゅんせつ	板金	ガラス	塗装	防水	内装仕上	機械器具設置	熱絶縁	電気通信	造園	さく井	建具	水道施設	消防施設	清掃施設
		1	2	3	4	5	6	7	8	9	10	11	12	13	14	15	16	17	18	19	20	21	22	23	24	25	26	27	28

## II 営業活動

問6. あなたの企業の直前の営業年度における建設業の完成工事高(海外におけるものを含まず。)を下表に業種別に記入して下さい。

	業種	完成工事高						
		千億	百億	十億	億	千万	百万円	
1	土木一式工事							
2	建築一式工事 (木造建築一式工事を除く)							
3	木造建築一式工事							
4	大工工事							
5	左官工事							
6	とび・土工・コンクリート工事							
7	石工工事							
8	屋根工事							
9	電気工事							
10	管工事							
11	タイル・れんが・ブロック工事							
12	鋼構造物工事							
13	鉄筋工事							
14	ほ装工事							
15	しゅんせつ工事							
16	板金工事							
17	ガラス工事							
18	塗装工事							
19	防水工事							
20	内装仕上工事							
21	機械器具設置工事							
22	熱絶縁工事							
23	電気通信工事							
24	造園工事							
25	さく井工事							
26	建具工事							
27	水道施設工事							
28	消防施設工事							
29	清掃施設工事							
合計		兆	千億	百億	十億	億	千万	百万円

(注)

- 完成工事高の合計の数字と4ページ(問7.(1))の完成工事高の合計の数字を一致させて下さい。
- 工事の区分については、次ページの表を参考にして下さい。特に、建築一式工事が「木造建築一式工事を除く建築一式工事」と「木造建築一式工事」の2つに区分されているところにご注意下さい。
- ジョイントベンチャーとして施工した場合は、協定書に基づき、甲型(共同施工型)については出資比率に応じ、乙型(分担施工型)については分担工事額に応じ、それぞれ完成工事高を計上するものとします。
- 建設業法の許可の有無にかかわらず記入して下さい。

建設工事の種類	建設工事の内容
土木一式工事	総合的な企画、指導、調整のもとに土木工作物を建設する工事（補修、改造又は解体する工事を含む。以下同じ。）
建築一式工事 （木造建築一式工事を除く）	総合的な企画、指導、調整のもとに建築物（木造建築物を除く）を建設する工事
木造建築一式工事	総合的な企画、指導、調整のもとに木造建築物を建設する工事
大工工事	木材の加工又は取付けにより工作物を築造し、又は工作物に木製設備を取付ける工事
左官工事	工作物に壁土、モルタル、漆くい、プラスター、繊維等をこて塗り、吹付け、又ははり付ける工事
とび・土工・コンクリート工事	イ、足場の組立て、機械器具・建設資材等の重量物の運搬配置、鉄骨等の組立て、工作物の解体等を行う工事 ロ、くい打ち、くい抜き及び場所打ぐいを行う工事 ハ、土砂等の掘削、盛上げ、締固め等を行う工事 ニ、コンクリートにより工作物を築造する工事 ホ、その他基礎的ないしは準備的工事
石工事	石材（石材に類似のコンクリートブロック及び擬石を含む。）の加工又は積方により工作物を築造し、又は工作物に石材を取付ける工事
屋根工事	瓦、スレート、金属薄板等により屋根をふく工事
電気工事	発電設備、変電設備、送配電設備、構内電気設備等を設置する工事
管工事	冷暖房、空気調和、給排水、衛生等のための設備を設置し、又は金属製の管を使用して水、油、ガス、水蒸気等を送配するための設備を設置する工事
タイル・れんが・ブロック工事	れんが、コンクリートブロック等により工作物を築造し、又は工作物にれんが、コンクリートブロック、タイル等を取付け、又ははり付ける工事
鋼構造物工事	形鋼、鋼板等の鋼材の加工又は組立てにより工作物を築造する工事
鉄筋工事	棒鋼等の鋼材を加工し、接合し、又は組立てる工事
舗装工事	道路等の地盤面をアスファルト、コンクリート、砂、砂利、碎石等によりは装する工事
しゅんせつ工事	河川、港湾等の水底をしゅんせつする工事
板金工事	金属薄板等を加工して工作物に取付け、又は工作物に金属製の付属物を取付ける工事
ガラス工事	工作物にガラスを加工して取付ける工事
塗装工事	塗料、塗材等を工作物に吹付け、塗付け、又ははり付ける工事
防水工事	アスファルト、モルタル、シーリング材等によって防水を行う工事
内装仕上工事	木材、石膏ボード、吸音板、壁紙、たたみ、ビニール床タイル、カーペット、ふすま等を用いて建築物の内装仕上げを行う工事
機械器具設置工事	機械器具の組立て等により工作物を建設し、又は工作物に機械器具を取付ける工事
熱絶縁工事	工作物又は工作物の設備を熱絶縁する工事
電気通信工事	有線電気通信設備、無線電気通信設備、放送機械設備、データ通信設備等の電気通信設備を設置する工事
造園工事	整地、樹木の植栽、景石のすえ付け等により庭園、公園、緑地等の苑地を築造する工事
さく井工事	さく井機械等を用いてさく孔、さく井を行う工事又はこれらの工事に伴う揚水設備設置等を行う工事
建具工事	工作物に木製又は金属製の建具等を取付ける工事
水道施設工事	上水道、工業用水道等のための取水、浄水、配水等の施設を築造する工事又は公共下水道若しくは流域下水道の処理設備を設置する工事
消防施設工事	火災警報設備、消火設備、避難設備若しくは消火活動に必要な設備を設置し、又は工作物に取付ける工事
清掃施設工事	し尿処理施設又はごみ処理施設を設置する工事

問7.(1) あなたの企業の直前の営業年度における完成工事件数、完成工事高（海外におけるものを含まず。）を元請・下請工事別に下表に記入して下さい。

	完成工事件数						完成工事高						
	十万	万	千	百	十	件	兆	千億	百億	十億	億	千万	百万円
元請工事													
下請工事													
合計													

(注) 1. 元請工事と下請工事の区分は次の定義に従って下さい。

元請工事	施主（官公庁、民間）から直接受注した工事
下請工事	他の建設業者から受注した工事

2. ジョイントベンチャーとして施工した工事については、協定書に基づき、甲型(共同施工型)の場合は出资比例に応じ、乙型(分担施工型)の場合は分担工事額に応じ、それぞれ完成工事高を計算して下さい。

(2) (1)でお答えになった直前の営業年度の完成工事高合計のうち、維持・修繕（メンテナンス）に関する工事高の割合はどのくらいですか。該当する番号を選び右側の□に記入して下さい。

1	2	3	4	5	6	
10%未満	10%以上20%未満	20%以上30%未満	30%以上50%未満	50%以上70%未満	70%以上	

(3) 直前の営業年度においてあなたの企業が受注した元請工事及び下請工事を、下表の1～10の工事区分に分けた場合、1～10のうち完成工事高の大きい工事区分はどれですか。元請工事、下請工事それぞれについて1～10のうち2つ(大きなものが1つしかなければ1つで結構です。)を選び、その番号を□に記入して下さい。

(記入例)

① 元請工事について ( 9 8 ) ① □ □

(記入例)

② 下請工事について ( 9 4 ) ② □ □

			官公庁工事 (施主が国、地方 公共団体及び公 社・公団等であ る工事)	民間工事 (施主が民間であ る工事)
土木工事			1	6
建築工事・ 建築設備工事	住宅 (住宅と事務所等が雑居 するものを含まず。)	木造	2	7
		非木造	3	8
	非住宅		4	9
機械装置等工事			5	10

(注)

<p>(イ)土木工事</p> <p>いわゆる土木工事、農業土木工事のほか、送電線、配電線、地中電線路、電車線、電話線、アンテナ、電線支持物、鉄塔、信号装置、屋外の送配管、石油タンク、ガスタンク、鋼製工業薬品タンク、浮ドック、交通標識、サイロ等の工事を含まず。また、土木施設の附属物はここに含まれます。例→下水処理場の汚水処理機械は施設の附属物として含みます。</p>	<p>(ロ)機械装置等工事</p> <p>工場等における動力設備、配管、機械基礎、築炉、機械器具設置等の工事及び変電設備、屋内電信電話設備、電光文字設備、ネオン装置、ガス導管、坑井設備、遊園地の遊戯設備、鋼索鉄道及び架空索道設備等の工事並びに(イ)及び(ロ)以外の施設の塗装の工事をいいます。</p>
<p>(ハ)建築工事・建築設備工事</p> <p>建築工事にはその一部である鉄骨、鉄筋、防水、塗装、木製間仕切壁等の工事及び建築工事に附帯する整地、門扉等の工事を含まず。建築設備工事とは冷暖房、換気、給排水、電気、ガス、消火、汚水処理の設備工事、昇降機、煙突等の工事をいいます。</p>	

問8. ※民間工事について元請完成工事高のある企業のみお答え下さい。

(民間施主からの工事代金の受取り条件に関して下記の(1)~(2)についてお答え下さい。  
 (注) 最近の取引条件のうち、最も多いと思われるものの状況について該当するもの1つを選びその番号を右側の□に記入して下さい。

(1) 受取工事代金のうち現金の占める割合

1	2	3	4	5
10%未満	10%以上30%未満	30%以上50%未満	50%以上70%未満	70%以上

(1) □

(2) 手形期間

1	2	3	4	5
0日~90日	91日~120日	121日~150日	151日~180日	181日以上

(2) □

問9. ※建設業以外の営業実績のある企業のみお答え下さい。

(1) 直前の営業年度における建設業部門以外の売上高を右側の□に記入して下さい。

建設業部門以外の売上高 = 総売上高 - 建設業の完成工事高

	兆	千億	百億	十億	億	千万	百万円

(2) 建設業以外の営業は次のどれに該当しますか。売上高の大きい順に2つ(1つしかなければ1つで結構です。)を選び、その番号を右側の□に記入して下さい。

1. 農林水産業
2. 建設資材製造業
3. 機械器具製造業
4. 2~3以外の製造業
5. 卸売・小売業
6. 不動産賃貸業
7. 建売業、宅地分譲業
8. その他の不動産業(代理、仲介、管理等)
9. 建設機械器具整備、賃貸業
10. 9以外の建設関連サービス業  
(測量、建設コンサルタント、地質調査等)
11. その他

売上高第1位	□
売上高第2位	□

III 元請・下請関係

(注) 1. 元請と下請の別は、次の定義に従って下さい。

元 請	施主（官公庁、民間）から直接工事を受注した者
下 請	他の建設業者から工事を受注した者

2. 官公庁工事と民間工事の別は、次の定義に従って下さい。

官公庁工事	施主が、国、地方公共団体及び公社・公団等である工事
民間工事	施主が民間である工事

問10. ※下請への発注実績のある企業のみお答え下さい。

あなたの企業において(1)~(3)の下請業者に対してどのような指導を行っていますか。該当する項目で主なものを3つを選び右側の□にその番号を記入して下さい(1つまたは2つしかなければ1つまたは2つで結構です)。

- |                  |   |                                  |     |                          |                          |                          |
|------------------|---|----------------------------------|-----|--------------------------|--------------------------|--------------------------|
| 1. 技術・施工管理       | } | (1) 常時取引のある下請業者のうちの<br>主要な業者に対して | (1) | <input type="checkbox"/> | <input type="checkbox"/> | <input type="checkbox"/> |
| 2. 契約、代金支払等      |   | (2) (1)以外の常時取引のある下請業者<br>に対して    | (2) | <input type="checkbox"/> | <input type="checkbox"/> | <input type="checkbox"/> |
| 3. 原価管理等経営に関する事項 |   | (3) (1)及び(2)以外の下請業者に対して          | (3) | <input type="checkbox"/> | <input type="checkbox"/> | <input type="checkbox"/> |
| 4. 安全衛生管理        |   |                                  |     |                          |                          |                          |
| 5. 雇用管理（4を除く。）   |   |                                  |     |                          |                          |                          |
| 6. その他           |   |                                  |     |                          |                          |                          |
| 7. 特に指導は行っていない   |   |                                  |     |                          |                          |                          |

問11. ※下請完成工事高のある企業のみお答え下さい。

(1) ①直前の営業年度の下請完成工事高のうち、最も取引高の多い建設業者（1社）から請負った工事高の占める割合はどのくらいですか。該当する番号を選び右側の□に記入して下さい。

1	2	3	4	5	(1)-①	<input type="checkbox"/>
10%未満	10%以上30%未満	30%以上50%未満	50%以上70%未満	70%以上		

②また、その建設業者（1社）は、次のいずれに該当しますか。該当する番号を選び右側の□に記入して下さい。

1	2	3	(1)-②	<input type="checkbox"/>
総合工事業業者	専門工事業業者 (設備工事業業者を除く)	設備工事業業者		

(2) あなたの企業の直前の営業年度における下請完成工事高の内訳としては、一次下請完成工事高、二次以下の下請完成工事高のどちらが多いですか。該当する番号を選び右側の□に記入して下さい。

二次以下の下請

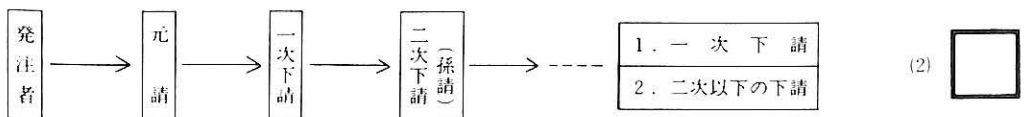

(3) あなたの企業の直前の営業年度における総下請完成工事件数のうち、材工共請負による下請の完成工事件数の割合はどのくらいですか。該当する番号を選び右側の□に記入して下さい。

(注) (材工共請負とは、労務の提供のみならず、建設資材も含めて自ら調達、提供する下請方式をいいます。)

1	2	3	4	5	(3)	<input type="checkbox"/>
0%	0%超25%未満	25%以上50%未満	50%以上75%未満	75%以上		

IV 経営管理

問12. あなたの企業の経営管理について、以下の(1)~(6)について該当する番号を選び右側の□に記入して下さい。

(1)積算書、実行予算書等に基づく原価管理を行っていますか。	1. 行っている 2. 行っていない。	(1) <input type="checkbox"/>
(2)目標完工高、目標利益等の経営計画を立てていますか。	1. 立てている。 2. 立っていない。	(2) <input type="checkbox"/>
(3)資金繰表等による資金計画を立てていますか。	1. 立てている。 2. 立っていない。	(3) <input type="checkbox"/>
(4)月次（日次、週次等を含む）の試算表は作成していますか。	1. 作成している。 2. 作成していない。	(4) <input type="checkbox"/>
(5)決算書の作成はどのようにしていますか。	1. 社内 2. 一部社外委託 3. 全部社外委託	(5) <input type="checkbox"/>
(6)確定申告は次のうちどちらですか。	1. 青色申告 2. 白色申告	(6) <input type="checkbox"/>

問13.

(1) あなたの企業ではどのようなOA機器を導入していますか。該当する番号すべてを右側の□に記入して下さい。

1. 汎用（大型）コンピューター    2. オフィスコンピューター  
3. パーソナルコンピューター    4. 導入していない。

(2) (1)で導入していると答えた方はその導入しているOA機器をどのような業務に利用されていますか。

該当する番号すべてを右側の□に記入して下さい。

1. 一般経理事務    2. 見積、積算、原価管理    3. 経営計画、財務管理  
4. 設計、製図    5. 施工工程管理

問14. あなたの企業は、外部の機関または企業等から継続的な経営指導を受けたことがありますか。

該当する番号を選び右側の□に記入して下さい。

1. 現在受けている。    2. 過去受けたことがある。    3. 受けたことがない。



V 従業者

問15. あなたの企業が直接雇用し、直接賃金を支払っている従業者数は何人ですか。また、そのうち、臨時、日雇、パート等は何人ですか。昭和62年10月末日現在における従業者について下表に記入して下さい。

(注) 1. 建設業以外の兼業部門がある場合には、兼業部門の従業者は除いて下さい。  
2. 従業者数の多い企業は概数でも結構です。

	従業者数									
	(兼業部門の従業者は除く)					うち臨時、日雇、パート等				
	万	千	百	十	人	万	千	百	十	人
役員(経営者を含み、常勤の者に限る。)										
役員以外	事務、営業、販売、その他従事者									
	技術者(工事の設計・積算又は現場施工の管理・監督にあたる者を指します。)									
	現場労働者(技術者を除く。)									
合計										

問16. あなたの企業が直接雇用し、直接賃金を支払っている従業者のうち次の(1)~(11)の資格を有する者は何人いますか。下表の資格の一級・二級ごとに、昭和62年10月末日現在における従業者について下表に記入して下さい。

		1 級 (人)					2 級 (人)				
(1)	土木施工管理技士										
(2)	建築施工管理技士										
(3)	管工事施工管理技士										
(4)	造園施工管理技士										
(5)	建設機械施工技士										
(6)	建築士										
(7)	技術士										
(8)	電気工事士										
(9)	電気主任技術者										
(10)	消防設備士										
(11)	技能士										

(注)

1. 技術士とは、ここでは建設部門、機械部門、電気部門、水道部門、衛生工學部門、農業部門(選択科目「農業土木」)、林業部門(選択科目「林業」「森林土木」)の7部門をさします。
2. 電気工事士については、人数を2級の欄に記入して下さい。
3. 電気主任技術者については、第1種、第2種及び第3種の合計人数を2級の欄に記入して下さい。
4. 消防設備士については、甲種、乙種の合計人数を2級の欄に記入して下さい。
5. 技能士とは、ここでは、建設業関係職種の内、建築大工、左官、とび、とび工、型枠施工、空気調和設備配管、給配水衛生設備配管、配管、配管工、タイル張り、タイル張り工、築炉、築炉工、ブロック建築、ブロック建築工、石工、石材施工(選択科目「石材加工作業」又は「石張り作業」)、鉄工、製罐、鉄筋組立て、鉄筋施工(選択科目「鉄筋施工図作成作業」及び「鉄筋組立て作業」)、工場板金、建築板金、板金、板金工、打出し板金、かわらぶき、スレート施工、ガラス施工、塗装、木工塗装、木工塗装工、建築塗装、建築塗装工、金属塗装、金属塗装工、噴霧塗装、畳製作、畳工、表具、表具工、熱絶縁施工、建具製作、建具工、木工(選択科目「建具製作作業」)、造園をさします。

問17. あなたの企業では優秀な人材を育成するために、社員教育、指導育成を行っていますか。  
 該当する番号を選び右側の□に記入して下さい。

1. 日常業務を通じての個別指導 (OJT)を行っている。
2. 集合教育による研修を行っている。
3. 1と2の両方行っている。
4. 特に行っていない。

--

**現場労働者**

次の問18から問24まではあなたの企業が**直接雇用し、直接賃金を支払っている**現場労働者（問15の「現場労働者」をいう。）について、常雇と臨時、日雇それぞれについて該当するもの1つを選びその番号を右側の□に記入して下さい。

したがってあなたの企業が直接雇用し直接賃金を支払っている現場労働者がいない場合は問18から問24までは一切記入の必要はありません。

また、常雇の現場労働者がいない場合は常雇の欄について、臨時・日雇の現場労働者がいない場合は臨時・日雇の欄についてそれぞれ記入する必要はありません。

問18. 主な入職経路は何ですか。	1. 職安    2. 縁故、知人    3. 公募 4. スカウト    5. その他	常 雇	□
		臨時・日雇	□
問19. 法定外労災（上乗せ労災）の利用状況はどのくらいですか。	1. 全員が利用    2. 一部が利用 3. 利用なし	常 雇	□
		臨時・日雇	□
問20. 主たる退職金の制度はどうなっていますか。	1. 自社引当    2. 業界独自の共済制度 3. 中小企業退職金共済事業団又は建設業・清酒製造業・林業退職金共済組合 4. 保険会社その他の制度 5. 退職金制度はない	常 雇	□
		臨時・日雇	□
（※問20で1～4に回答した企業の） み回答して下さい。 現場労働者のうち退職金制度の適用をうけている人数の割合はどのくらいですか。	1. 0%～19% 2. 20%～49% 3. 50%～79% 4. 80%～100%	常 雇	□
		臨時・日雇	□
問21. 住宅対策は主としてどのようにしていますか。	1. 住宅手当を支給    2. 社宅（借上げ社宅、自社保有社宅、寮、寄宿舎など） 3. なし	常 雇	□
		臨時・日雇	□
問22. 1ヶ月のうち、日曜休暇をどのくらい与えていますか。 （1ヶ月に日曜日が4日ある平均的な月を想定して記入して下さい。）	1. 4日 2. 3日 3. 2日 4. 1日 5. なし	常 雇	□
		臨時・日雇	□
問23. 賃金の支払い形態は主としてどうなっていますか。	1. 月給    2. 日給月給    3. 日給 4. 出来高給    5. 基本給、出来高給併用	常 雇	□
		臨時・日雇	□
問24. 技能訓練は主としてどんな方法をとっていますか。	1. 事業内認定訓練    2. 公共訓練 3. その他訓練（作業中に習得等） 4. 特に行っていない	常 雇	□
		臨時・日雇	□

**VI 資材、建設機械・設備**

問25. 建設資材のうち、鋼材、生コンクリート、骨材及び木材についての調達（契約）はどのように行っていますか。  
 該当するもの1つを選び、その番号を右側の□に記入して下さい。

- 1. 主として本店で購入する。
- 2. 主として支店又は営業所で購入する。
- 3. 主として現場で購入する。
- 4. 1～3のどちらともいえない。
- 5. 元請業者で調達したものを使用する。
- 6. 当該資材は使用していない。

鋼材	<input type="checkbox"/>
生コンクリート	<input type="checkbox"/>
骨材	<input type="checkbox"/>
木材	<input type="checkbox"/>

問26. 建設機械・設備の調達は主としてどのような方法によっていますか。クレーン類、ブルドーザー类等右にあげる建設機械・設備についてそれぞれ該当するもの1つを選びその番号を右側の□に記入して下さい。

- 1. 自社保有
- 2. リース、レンタルによる。
- 3. 当該機械・設備を使用する工事は下請(他の建設業者)に任せる。
- 4. 当該機械・設備を使用する工事を施工していない。

クレーン類	<input type="checkbox"/>
ブルドーザー類	<input type="checkbox"/>
ショベル類	<input type="checkbox"/>
ローラ類	<input type="checkbox"/>
ダンプカー類	<input type="checkbox"/>
工事用ポンプ類	<input type="checkbox"/>
台場、足場	<input type="checkbox"/>
仮設事務所	<input type="checkbox"/>
仮設鋼材(H鋼など)	<input type="checkbox"/>

**VII 組織化・事業の共同化**

問27. 下記の問について、該当する番号を右側の□に記入して下さい。

(1) 現在、建設業関係の社団法人に加入していますか。	1 加 入	<input type="checkbox"/>
	2 未 加 入	
(2) ①現在、建設業関係の事業共同組合に加入していますか。	1 加 入	<input type="checkbox"/>
	2 未 加 入	
(※①で1と答えた企業のみお答え下さい。 ②事業協同組合の行う共同事業のうち、次のどれを利用していますか。 主なものを3つを選びお答え下さい。	1 資 材 購 入	<input type="checkbox"/>
	2 教 育 訓 練	
	3 機 械 利 用	
	4 金 融、 幹 旋、 転 貸	
	5 情 報 交 換	
	6 福 利 厚 生	
	7 経 営・ 施 工 管 理 の 指 導	
	8 共 同 受 注	
	9 そ の 他	

(1)

(2)-①

(2)-②

VIII 建設業の現状等

問28. 下記の問について、該当する番号を右側の□に記入して下さい。

- |  |   |                               |
|--|---|-------------------------------|
| (1)あなたの企業の過去2～3年の受注総額は<br>どうでしたか。  | 1. 増加している。<br>2. 横ばいである。<br>3. 減少している。<br>4. わからない。   | (1) <input type="checkbox"/>  |
| (2)あなたの企業の過去2～3年の収益状況は<br>どうでしたか。  | 1. 上昇傾向にある。<br>2. 横ばいである。<br>3. 悪化傾向にある。<br>4. わからない。   | (2) <input type="checkbox"/>  |
| (3)あなたの企業の今後2～3年の受注総額の<br>見通しはどうか。   | 1. 増加していく。<br>2. 横ばいである。<br>3. 悪化していく。<br>4. わからない。   | (3) <input type="checkbox"/>  |
| (4)あなたの企業が受注する工事の利益率は今<br>後どのようになると思われますか。                                       | 1. 上昇していく。<br>2. 横ばいである。<br>3. 減少していく。<br>4. わからない。   | (4) <input type="checkbox"/>  |
| (5)あなたの企業が受注する民間工事1件当<br>りの実際の受注金額は、積算上妥当と思わ<br>れる金額より平均してどの程度下回ってい<br>ると思われますか。 | 1. 下回っていない。<br>2. 10%未満<br>3. 10%以上20%未満<br>4. 20%以上30%未満<br>5. 30%以上<br>6. わからない。  | (5) <input type="checkbox"/>  |
| (6)民間工事において原価割れとなった工事件<br>数は全工事件数の何%程度ですか。                                       | 1. 0%<br>2. 10%未満<br>3. 10%以上20%未満<br>4. 20%以上30%未満<br>5. 30%以上<br>6. わからない。  | (6) <input type="checkbox"/>  |
| (7)今後の人材確保についてどのような見通し<br>をお持ちですか。   | 1. 必要とする人材を十分確保できる。<br>2. 必要とする人材をおおむね確保できる。<br>3. 必要とする人材を確保するのに困難が<br>伴う。<br>4. 必要とする人材を確保するのはきわめ<br>て困難である。<br>5. わからない。 | (7) <input type="checkbox"/>  |
| (8)あなたの企業の今後の営業範囲について異<br>業種に進出するなど経営の多角化を考<br>えていますか。                           | 1. 多角化を考えている。<br>2. 考えていない。<br>3. 営業範囲の縮小を考えている。<br>4. わからない。   | (8) <input type="checkbox"/>  |
| (9)他社との協業化や合併を考<br>えていますか。   | 1. 考えている。<br>2. 今後の情勢によっては考えられる。<br>3. 考えていない。<br>4. わからない。   | (9) <input type="checkbox"/>  |
| (10)あなたの企業は、今後外部の機関または企<br>業等から経営指導を受ける必要があると<br>考えていますか。                        | 1. 必要がある。<br>2. 必要がない。<br>3. どちらともいえない。   | (10) <input type="checkbox"/> |

ご協力ありがとうございました。

お手数ですが、同封の返信用封筒にて11月30日(月)までにご投函下さい。

## 建設業の構造分析

---

1989年1月10日印刷

1989年1月25日発行

定価2,000円

(送料実費)

監修 建設省建設経済局

発行 (財)建設業振興基金

---

発売 株式会社 清文社

東京都千代田区神田小川町3の4(三四ビル)

〒101 電話03(291)2651番 振替東京8-101996番

大阪市中区南扇町7の20(宝山ビル新館)

〒530 電話06(361)2597番 振替大阪0-18351番

広島市中区銀山町2の4(高東ビル)

〒730 電話082(243)5233番 振替広島1-29252番

---

落丁本・乱丁本はお取替えいたします。

印刷・製本 株式会社廣濟堂

ISBN4-7920-3099-4 C2034 ¥2000E <T>

# 建設業の 構造分析

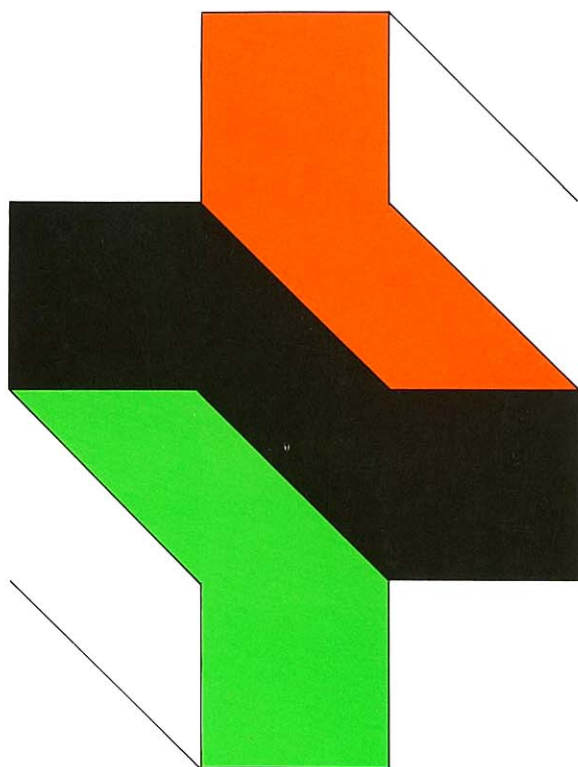

定価2,000円

ISBN4-7920-3099-4 C2034 ¥2000E